



## LEI ORDINÁRIA MUNICIPAL Nº 1.248 DE 12 DE DEZEMBRO DE 2024.

**“ESTIMA A RECEITA E FIXA A DESPESA DO MUNICÍPIO DE GLÓRIA DE DOURADOS/MS, PARA O EXERCÍCIO FINANCEIRO DE 2025, E DÁ OUTRAS PROVIDÊNCIAS.”**

O Prefeito Municipal de Glória de Dourados, Estado de Mato Grosso do Sul, no uso de suas atribuições legais que lhe são conferidas pela Lei Orgânica do Município, faço saber que a Câmara Municipal aprovou e eu sanciono a seguinte Lei:

**Art. 1º** Esta Lei estima a receita e fixa a despesa do Município de Glória de Dourados/MS, para exercício financeiro de 2025, compreendendo o Orçamento Fiscal e o Orçamento da Seguridade Social, abrangendo Fundos, Fundações, Autarquias, Órgãos e Unidades que compõem a Administração Pública Municipal Direta e Indireta.

**Art. 2º** O conjunto dos orçamentos fiscal e da seguridade social estima a receita e fixa despesa em igual valor de **R\$ 90.000.000,00 (noventa milhões de reais)**, importando o Orçamento Fiscal em R\$ 68.241.500,00 (sessenta e oito milhões, duzentos e quarenta e um mil e quinhentos reais) e o Orçamento da Seguridade Social em R\$ 21.758.500,00 (vinte e um milhões, setecentos e cinquenta e oito mil e quinhentos reais).

**Art. 3º** A receita orçamentária será composta pela arrecadação de tributos, transferências constitucionais e outras receitas correntes e de capital, conforme a legislação vigente.

**Art. 4º** Fica o Poder Executivo autorizado, por meio de ato próprio, a proceder com os ajustes necessários para atender às modificações decorrentes da implementação e das exigências do Sistema de Fiscalização Integrada de Gestão (e-SFINGE) no âmbito do Tribunal de Contas do Estado de Mato Grosso do Sul, visando garantir o pleno cumprimento das normas e procedimentos estabelecidos pelo referido sistema.

**Art. 5º** As Receitas e as Despesas serão realizadas de acordo com as especificações constantes dos quadros que integram esta Lei, observando o seguinte desdobramento:

**RECEITA DOS ORÇAMENTOS FISCAL E DA SEGURIDADE SOCIAL**



### POR CATEGORIA ECONÔMICA

| ESPECIFICAÇÃO   | TOTAL                 |
|---|-----------------------|
| <b>1. Receitas Correntes</b>                          | <b>90.621.851,77</b>  |
| Receita de Impostos, Taxas e Contribuição de Melhoria | 8.739.851,77          |
| Receita de Contribuições                              | 1.985.000,00          |
| Receita Patrimonial                                   | 891.000,00            |
| Receita de Serviços                                   | 1.858.500,00          |
| Transferência Correntes                               | 77.076.000,00         |
| Outras Receitas Correntes                             | 71.500,00             |
| <b>2. Receita de Capital</b>                          | <b>10.508.000,00</b>  |
| Operação de Crédito                                   | 1.000,00              |
| Alienação de Bens                                     | 1.500,00              |
| Transferência de Capital                              | 10.505.500,00         |
| <b>3. Deduções da Receita</b>                         | <b>-11.129.851,77</b> |
| Renúncia de IPTU                                      | -49.851,77            |
| Dedução p/ Formação do FUNDEB                         | -11.080.000,00        |
| <b>4. TOTAL</b>                                       | <b>90.000.000,00</b>  |

### DESPESA POR CATEGORIA ECONÔMICA

| ESPECIFICAÇÃO           | TOTAL                |
|-------------------------|----------------------|
| Despesa Corrente        | 72.053.000,00        |
| Despesa de Capital      | 17.147.000,00        |
| Reserva de Contingência | 800.000,00           |
| <b>TOTAL</b>            | <b>90.000.000,00</b> |

### DESPESA POR ÓRGÃO/UNIDADE

| ÓRGÃO/UNIDADE   | TOTAL               |
|---|---------------------|
| <b>01 – Câmara Municipal de Glória de Dourados</b>    | <b>3.500.000,00</b> |
| 01 – Câmara Municipal de Glória de Dourados           | 3.500.000,00        |
| <b>01 – Gabinete do Prefeito</b>                      | <b>166.000,00</b>   |
| 01 – Coordenadoria do Gabinete                        | 44.500,00           |
| 02 – Assessoria Jurídica                              | 5.500,00            |
| 05 – Controladoria Interna                            | 4.000,00            |
| 06 – Coordenadoria Municipal de Defesa Civil - COMDEC | 17.500,00           |
| 07 – Coordenadoria Municipal de Trânsito - CMT        | 82.000,00           |
| 08 – Secretaria da Junta de Serviço Militar           | 2.500,00            |
| 09 – Coordenadoria de Habitação                       | 3.000,00            |



|  |   |                      |
|--|---|----------------------|
|  | 10 – Coordenadoria de Cont. de Mâq. E Equip. e Frota                    | 4.000,00             |
|  | 11 – Coordenadoria de Planejamento e Turismo                            | 3.000,00             |
|  | <b>02 – Secretaria Municipal de Gestão Pública</b>                      | <b>16.761.000,00</b> |
|  | 01 – Secretaria Municipal de Gestão Pública                             | 16.748.500,00        |
|  | 02 – Fundo Municipal de Defesa do Consumidor - FMDC                     | 5.000,00             |
|  | 03 – Fundo Municipal do Turismo - FUNTUR                                | 7.500,00             |
|  | <b>03 – Secretaria Municipal de Infraestrutura e Obras</b>              | <b>17.352.500,00</b> |
|  | 01 – Secretaria Municipal de Infraestrutura e Obras                     | 17.352.500,00        |
|  | <b>04 – Secretaria Municipal de Desenvolvimento Sustentável</b>         | <b>1.718.500,00</b>  |
|  | 01 – Secretaria Municipal de Desenvolvimento Sustentável                | 1.208.500,00         |
|  | 02 – Fundo Municipal de Meio Ambiente                                   | 510.000,00           |
|  | <b>05 – Secretaria Municipal de Educação, Esportes e Cultura (SEEC)</b> | <b>24.484.500,00</b> |
|  | 01 – Secretaria Mun. de Educ., Esportes e Cultura (SEEC)                | 12.350.000,00        |
|  | 02 – Fundo de Investimento Culturais                                    | 2.669.000,00         |
|  | 03 – FUNDEB   | 9.465.500,00         |
|  | <b>06 – Secretaria Municipal de Assistência Social e Cidadania</b>      | <b>3.729.500,00</b>  |
|  | 01 – Secretaria Mun. de Assistência Social e Cidadania                  | 31.000,00            |
|  | 03 – Fundo Municipal de Assistência Social                              | 3.144.500,00         |
|  | 04 – Fundo Local de Habitação de Interesse Social                       | 18.500,00            |
|  | 05 – Fundo Municipal para Infância e Adolescência                       | 35.500,00            |
|  | 06 – Fundo Municipal dos Direitos do Idoso                              | 500.000,00           |
|  | <b>07 – Secretaria Municipal de Saúde</b>                               | <b>18.057.500,00</b> |
|  | 01 – Secretaria Municipal de Saúde                                      | 6.616.000,00         |
|  | 02 – Fundo Municipal de Saúde   | 11.441.500,00        |
|  | <b>08 – Secretaria Municipal de Saneamento</b>                          | <b>3.430.500,00</b>  |
|  | 01 – Secretaria Municipal de Saneamento - SESAN                         | 45.500,00            |
|  | 03 – Fundo Municipal de Saneamento Básico                               | 3.385.000,00         |
|  | <b>99 – Reserva de Contingência</b>                                     | <b>800.000,00</b>    |
|  | 99 – Reserva de Contingência  | 800.000,00           |
|  | <b>TOTAL</b>  | <b>90.000.000,00</b> |

#### DESPESA POR ENTIDADE CONTÁBIL

| ESPECIFICAÇÃO                              | TOTAL         |
|--|---------------|
| Prefeitura Municipal de Glória de Dourados | 48.702.000,00 |
| Câmara Municipal de Glória de Dourados     | 3.500.000,00  |
| FUNDEB                                     | 9.465.500,00  |
| Fundo Municipal de Saúde                   | 18.057.500,00 |
| Fundo Municipal de Assistência Social      | 3.144.500,00  |



|  |                      |
|--|----------------------|
| Fundo Municipal de Investimento Cultural       | 2.669.000,00         |
| Fundo Local de Habitação de Interesse Social   | 18.500,00            |
| Fundo Municipal de Meio Ambiente               | 510.000,00           |
| Fundo Municipal de Saneamento Básico           | 3.385.000,00         |
| Fundo Municipal de Defesa do Consumidor - FMDC | 5.000,00             |
| Fundo Municipal dos Direitos do Idoso          | 500.000,00           |
| Fundo Municipal para Infância e Adolescência   | 35.500,00            |
| Fundo Municipal do Turismo - FUNTUR            | 7.500,00             |
| <b>TOTAL</b>                                   | <b>90.000.000,00</b> |

**Art. 6º** Fica o Poder Executivo autorizado a abrir créditos adicionais suplementares até o limite de **30% (trinta por cento)** do valor total da despesa fixada no Art. 2º desta Lei, utilizando como fonte de cobertura os recursos previstos no § 1º do Art. 43 da Lei Federal nº 4.320, de 17 de março de 1964, em consonância com as disposições estabelecidas pelo Tribunal de Contas.

**Parágrafo único.** As autorizações previstas no *caput* deste artigo abrangem também as dotações orçamentárias consignadas ao Poder Legislativo, bem como as programações orçamentárias dos Fundos e Órgãos da Administração Indireta.

**Art. 7º.** O Poder Executivo Municipal, visando à eficiência da Administração, poderá realizar a descentralização parcial ou total das dotações orçamentárias, observando as normas estabelecidas pelo Plano de Contas Aplicado ao Setor Público (PCASP).

**Art. 8º** Fica o Poder Executivo autorizado a promover a compatibilidade entre a Lei de Diretrizes Orçamentárias (LDO) e o Plano Plurianual (PPA) com as alterações previstas nesta Lei, caso não seja aprovado normativo específico que trate da alteração desses instrumentos.

**Art. 9º** Em conformidade com o Artigo 29-A da Constituição Federal, o Poder Executivo Municipal deverá realizar a suplementação ou dedução do orçamento geral da Câmara Municipal, dentro do prazo de até 60 (sessenta) dias após o encerramento do exercício financeiro em curso, para assegurar que o valor orçamentário da Câmara para o exercício de 2025 seja ajustado com base na receita efetivamente arrecadada no exercício corrente, a qual compõe a base legal para o repasse do duodécimo legislativo.

**Art. 10** Esta Lei garante a alocação de recursos necessários para promover o desenvolvimento integral das crianças na primeira infância, abrangendo as áreas de saúde, educação, assistência social, trânsito, cultura e turismo, em consonância com o Artigo 227



da Constituição Federal, o Pacto Nacional pela Primeira Infância, a Lei nº 13.257/2016 (Marco Legal da Primeira Infância) e o Estatuto da Criança e do Adolescente, esta provisão destina-se a garantir o atendimento prioritário e adequado às necessidades específicas desta fase crucial do desenvolvimento humano, sendo os recursos aplicados em alinhamento com o Plano Municipal da Primeira Infância e em estrita observância das normas legais vigentes que regem a proteção e os direitos das crianças.

**Art. 11** Integram esta Lei os documentos e disposições estabelecidos pela Lei Federal nº 4.320, de 17 de março de 1964, pela Lei de Responsabilidade Fiscal e pelas normas e orientações do Tribunal de Contas do Estado de Mato Grosso do Sul.

**Art. 12** Esta Lei entra em vigor em 1º de janeiro de 2025.

Gabinete do Prefeito Municipal de Glória de Dourados- MS, em 12 de dezembro 2024.

**Aristeu Pereira Nantes**  
**Prefeito Municipal**



ESTADO DE MATO GROSSO DO SUL  
PREFEITURA MUNICIPAL DE GLÓRIA DE DOURADOS  
CNPJ: 03.155.942/0001-37  
Rua Tancredo de Almeida Neves, s/nº - CEAD – CEP 79730-000

---

**3. Sumário geral da Receita por fontes e das Despesas por função do governo (Lei nº 4.320/64, art. 2º, § 1º, inc. I);**

**PREF. MUNIC. DE GLÓRIA DE DOURADOS**

Rua Tancredo de Almeida Neves,

03155942/0001-37

Exercício: 2025

(Art.2º - § 1º da Lei 4.320/64)

CONSOLIDADO

1 de 1

**DEMONSTRATIVO GERAL DA RECEITA POR FONTES E DAS DESPESAS POR FUNÇÕES DO GOVERNO**

| RECEITA                                     |                |                      | DESPESA                 |           |                      |
|---|----------------|----------------------|-------------------------|-----------|----------------------|
| TÍTULOS                                     | Saldo R\$      | Saldo R\$            | TÍTULOS                 | Saldo R\$ | Saldo R\$            |
| RECEITAS CORRENTES.                         |                | 90.821.851,77        | Legislativa             |           | 3.500.000,00         |
| DEDUÇÕES DA RECEITA CORRENTE                |                | -11.129.851,77       | Judiciária              |           | 199.500,00           |
| RECEITAS DE CAPITAL                         |                | 10.508.000,00        | Administração           |           | 18.293.000,00        |
| RECEITAS CORRENTES                          |                |                      | Assistência Social      |           | 3.701.000,00         |
| IMPOSTOS, TAXAS E CONTRIBUIÇÕES DE MELHORIA | 8.739.851,77   |                      | Saúde                   |           | 18.057.500,00        |
| CONTRIBUIÇÕES                               | 1.985.000,00   |                      | Educação                |           | 20.053.000,00        |
| RECEITA PATRIMONIAL                         | 891.000,00     |                      | Cultura                 |           | 2.669.000,00         |
| RECEITA DE SERVIÇOS                         | 1.858.500,00   |                      | Direitos da Cidadania   |           | 5.000,00             |
| TRANSFERÊNCIAS CORRENTES                    | 77.076.000,00  |                      | Urbanismo               |           | 8.966.500,00         |
| OUTRAS RECEITAS CORRENTES                   | 71.500,00      |                      | Habitação               |           | 18.500,00            |
| RECEITAS DE CAPITAL                         |                |                      | Saneamento              |           | 3.397.500,00         |
| OPERAÇÕES DE CRÉDITO                        | 1.000,00       |                      | Gestão Ambiental        |           | 477.500,00           |
| ALIENAÇÃO DE BENS                           | 1.500,00       |                      | Agricultura             |           | 140.000,00           |
| TRANSFERÊNCIAS DE CAPITAL                   | 10.505.500,00  |                      | Comércio e Serviços     |           | 7.500,00             |
| DEDUÇÕES DA RECEITA CORRENTE                |                |                      | Energia                 |           | 2.019.000,00         |
| (R) DEDUÇÕES DA RECEITA                     | -11.129.851,77 |                      | Transporte              |           | 4.083.000,00         |
| <b>TOTAL</b>                                |                | <b>90.000.000,00</b> | Desporto e Lazer        |           | 1.762.500,00         |
|   |                |                      | Encargos Especiais      |           | 1.850.000,00         |
|   |                |                      | Reserva de Contingência |           | 800.000,00           |
|   |                |                      | <b>TOTAL</b>            |           | <b>90.000.000,00</b> |

  
ARISTEU PEREIRA NANTES  
PREFEITO MUNICIPAL  
390.266.041-49

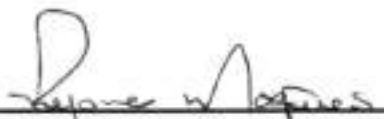
  
REJANE NUNES DE SOUZA MARQUES  
GERENTE DE CONTABILIDADE  
CRC/MS-008786/O-2



ESTADO DE MATO GROSSO DO SUL  
PREFEITURA MUNICIPAL DE GLÓRIA DE DOURADOS  
CNPJ: 03.155.942/0001-37  
Rua Tancredo de Almeida Neves, s/nº - CEAD – CEP 79730-000

---

- 4. Anexo 1 – Demonstrativo da Receita e Despesa segundo as categorias econômicas, apurando-se o Resultado Orçamentário (Lei nº 4.320/64, art. 2º, §1º, inc. II, Portaria Interministerial nº 163/2001 - Anexos I e II e alterações);**



**PREF. MUNIC. DE GLÓRIA DE DOURADOS**Rua Tancredo de Almeida Neves, - CNPJ.03165942/0001-37  
Orçamento Programa - Exercício de 2025**DEMONSTRATIVO DA RECEITA E DESPESA SEGUNDO AS CATEGORIAS ECONOMICAS**

(Inc. II, §1º, Art. 2º)

Anexo 01

Página 1

| RECEITA                                     | RS             | RS                   |
|---|----------------|----------------------|
| RECEITAS CORRENTES                          |                |                      |
| IMPOSTOS, TAXAS E CONTRIBUIÇÕES DE MELHORIA | 8.739.851,77   |                      |
| CONTRIBUIÇÕES                               | 1.965.000,00   |                      |
| RECEITA PATRIMONIAL                         | 891.000,00     |                      |
| RECEITA DE SERVIÇOS                         | 1.858.500,00   |                      |
| TRANSFERÊNCIAS CORRENTES                    | 77.076.000,00  |                      |
| OUTRAS RECEITAS CORRENTES                   | 71.500,00      |                      |
| (R) RENUNCIA                                | -49.851,77     |                      |
| (R) DEDUÇÕES DO FUNDEB                      | -11.080.000,00 |                      |
| <b>SUB TOTAL</b>                            |                | <b>79.492.000,00</b> |
| <b>TOTAL</b>                                |                | <b>79.492.000,00</b> |
| <b>SUPERAVIT DO ORÇAMENTO CORRENTE</b>      |                | <b>7.439.000,00</b>  |
| RECEITAS DE CAPITAL                         |                |                      |
| OPERAÇÕES DE CRÉDITO                        | 1.000,00       |                      |
| ALIENAÇÃO DE BENS                           | 1.500,00       |                      |
| TRANSFERÊNCIAS DE CAPITAL                   | 10.505.500,00  |                      |
| <b>SUB TOTAL</b>                            |                | <b>10.508.000,00</b> |
| <b>TOTAL</b>                                |                | <b>17.947.000,00</b> |

**RESUMO**

|                              |                      |
|------------------------------|----------------------|
| RECEITAS CORRENTES           | 90.621.851,77        |
| DEDUÇÕES DA RECEITA CORRENTE | -11.129.851,77       |
| RECEITAS DE CAPITAL          | 10.508.000,00        |
| <b>TOTAL DE RECEITAS</b>     | <b>90.000.000,00</b> |
| <b>TOTAL</b>                 | <b>90.000.000,00</b> |

  
ARISTEU PEREIRA NANTES  
PREFEITO MUNICIPAL  
390.266.041-49

| DESPESA                                | RS            | RS                   |
|--|---------------|----------------------|
| DESPESAS CORRENTES                     |               |                      |
| PESSOAL E ENCARGOS SOCIAIS             | 31.600.000,00 |                      |
| JUROS E ENCARGOS DA DÍVIDA             | 350.000,00    |                      |
| OUTRAS DESPESAS CORRENTES              | 40.103.000,00 |                      |
| <b>SUB TOTAL</b>                       |               | <b>72.053.000,00</b> |
| <b>SUPERAVIT DO ORÇAMENTO CORRENTE</b> |               | <b>7.439.000,00</b>  |
| <b>TOTAL</b>                           |               | <b>79.492.000,00</b> |
| DESPESAS DE CAPITAL                    |               |                      |
| INVESTIMENTOS                          | 15.646.500,00 |                      |
| INVERSÕES FINANCEIRAS                  | 500,00        |                      |
| AMORTIZAÇÃO DA DÍVIDA                  | 1.500.000,00  |                      |
| <b>SUB TOTAL</b>                       |               | <b>17.147.000,00</b> |
| RESERVA DE CONTINGENCIA                |               | 800.000,00           |
| <b>TOTAL</b>                           |               | <b>17.947.000,00</b> |

**RESUMO**

|                         |                      |
|-------------------------|----------------------|
| DESPESAS CORRENTES      | 72.053.000,00        |
| DESPESAS DE CAPITAL     | 17.147.000,00        |
| RESERVA DE CONTINGÊNCIA | 800.000,00           |
| <b>TOTAL DE DESPESA</b> | <b>90.000.000,00</b> |
| <b>TOTAL</b>            | <b>90.000.000,00</b> |

  
REJANE NUNES DE SOUZA MARQUES  
GERENTE DE CONTABILIDADE  
CRC/MS-008786/O-2



ESTADO DE MATO GROSSO DO SUL  
PREFEITURA MUNICIPAL DE GLÓRIA DE DOURADOS  
CNPJ: 03.155.942/0001-37  
Rua Tancredo de Almeida Neves, s/nº - CEAD - CEP 79730-000

---

5. Anexo 2 – Demonstrativo da Receita segundo as Categorias Econômicas e Natureza da Despesa (Lei nº 4.320/64, art. 3º e art. 8º, Portaria SOF nº 8, de 04/02/1985 - Adendo III e alterações);



Orçamento Programa - Exercício de 2025  
**RECEITAS SEGUNDO AS CATEGORIAS ECONOMICAS**

| Código               | Especificação  | F.R.-C.A.          | Desdobramento | SubCategoria Fonte | Categoria Econômica |
|----------------------|--|--------------------|---------------|--------------------|---------------------|
| 1000.00.0.0.00.00.00 | RECEITAS CORRENTES   |                    |               |                    | 90.621.851,77       |
| 1100.00.0.0.00.00.00 | IMPOSTOS, TAXAS E CONTRIBUIÇÕES DE MELHORIA                  |                    |               | 8.739.851,77       |                     |
| 1110.00.0.0.00.00.00 | IMPOSTOS   |                    |               | 7.428.351,77       |                     |
| 1112.00.0.0.00.00.00 | IMPOSTOS SOBRE O PATRIMÔNIO                                  |                    | 2.984.851,77  |                    |                     |
| 1112.60.0.0.00.00.00 | IMPOSTO SOBRE A PROPRIEDADE PREDIAL E TERRITORIAL URBANA     |                    | 2.084.851,77  |                    |                     |
| 1112.60.0.1.00.00.00 | IPTU - PRINCIPAL   | 1.500.0000.000.000 | 1.549.851,77  |                    |                     |
| 1112.60.0.2.00.00.00 | PTU - MULTAS E JUROS   | 1.500.0000.000.000 | 5.000,00      |                    |                     |
| 1112.60.0.3.00.00.00 | PTU - DÍVIDA ATIVA   | 1.500.0000.000.000 | 450.000,00    |                    |                     |
| 1112.60.0.4.00.00.00 | PTU - DÍVIDA ATIVA MULTAS JUROS                              | 1.500.0000.000.000 | 80.000,00     |                    |                     |
| 1112.53.0.0.00.00.00 | ITBI "INTER VIVOS"   |                    | 900.000,00    |                    |                     |
| 1112.53.0.1.00.00.00 | ITBI "INTER VIVOS" - PRINCIPAL                               | 1.500.0000.000.000 | 900.000,00    |                    |                     |
| 1113.00.0.0.00.00.00 | IMPOSTOS SOBRE A RENDA E PROVENTOS DE QUALQUER NATUREZA      |                    | 2.200.000,00  |                    |                     |
| 1113.03.0.0.00.00.00 | IMPOSTO SOBRE A RENDA - RETIDO NA FONTE                      |                    | 2.200.000,00  |                    |                     |
| 1113.03.1.0.00.00.00 | IMPOSTO SOBRE A RENDA - RETIDO NA FONTE - TRABALHO           |                    | 2.000.000,00  |                    |                     |
| 1113.03.1.1.00.00.00 | IRRF - TRABALHO - PRINCIPAL                                  | 1.500.0000.000.000 | 2.000.000,00  |                    |                     |
| 1113.03.4.0.00.00.00 | IRRF - OUTROS RENDIMENTOS                                    |                    | 200.000,00    |                    |                     |
| 1113.03.4.1.00.00.00 | IRRF - OUTROS RENDIMENTOS - PRINCIPAL                        | 1.500.0000.000.000 | 200.000,00    |                    |                     |
| 1114.00.0.0.00.00.00 | IMPOSTO PRODUÇÃO CIRCULAÇÃO MERCADORIAS SERVIÇOS             |                    | 2.243.500,00  |                    |                     |
| 1114.51.0.0.00.00.00 | IMPOSTOS SOBRE SERVIÇOS                                      |                    | 2.243.500,00  |                    |                     |
| 1114.51.1.0.00.00.00 | IMPOSTO SOBRE SERVIÇOS DE QUALQUER NATUREZA - ISSQN          |                    | 2.243.500,00  |                    |                     |
| 1114.51.1.1.00.00.00 | ISSQN - PRINCIPAL  | 1.500.0000.000.000 | 2.200.000,00  |                    |                     |
| 1114.51.1.2.00.00.00 | ISSQN - MULTAS E JUROS                                       | 1.500.0000.000.000 | 15.000,00     |                    |                     |
| 1114.51.1.3.00.00.00 | ISSQN - DÍVIDA ATIVA   | 1.500.0000.000.000 | 25.000,00     |                    |                     |
| 1114.51.1.4.00.00.00 | ISSQN - DÍVIDA ATIVA MULTAS JUROS                            | 1.500.0000.000.000 | 3.500,00      |                    |                     |
| 1120.00.0.0.00.00.00 | TAXAS  |                    |               | 1.308.500,00       |                     |
| 1121.00.0.0.00.00.00 | TAXAS PELO EXERCÍCIO DO PODER DE POLÍCIA                     |                    | 370.000,00    |                    |                     |
| 1121.01.0.0.00.00.00 | TAXAS DE INSPEÇÃO, CONTROLE E FISCALIZAÇÃO                   |                    | 370.000,00    |                    |                     |
| 1121.01.0.1.00.00.00 | TAXAS DE INSPEÇÃO, CONTROLE E FISCALIZAÇÃO - PRINCIPAL       | 1.501.0000.000.000 | 350.000,00    |                    |                     |
| 1121.01.0.2.00.00.00 | TAXAS DE INSPEÇÃO, CONTROLE E FISCALIZAÇÃO - MULTAS E JUROS  | 1.501.0000.000.000 | 3.000,00      |                    |                     |
| 1121.01.0.3.00.00.00 | TAXAS DE INSPEÇÃO, CONTROLE E FISCALIZAÇÃO - DÍVIDA ATIVA    | 1.501.0000.000.000 | 15.000,00     |                    |                     |
| 1121.01.0.4.00.00.00 | TAXAS DE INSPEÇÃO, CONTROLE E FISCALIZAÇÃO - OUTROS          | 1.501.0000.000.000 | 2.000,00      |                    |                     |
| 1122.00.0.0.00.00.00 | TAXAS PELA PRESTAÇÃO DE SERVIÇOS                             |                    | 938.500,00    |                    |                     |
| 1122.01.0.0.00.00.00 | TAXAS PELA PRESTAÇÃO DE SERVIÇOS EM GERAL                    |                    | 83.500,00     |                    |                     |
| 1122.01.0.1.00.00.00 | TAXAS PELA PRESTAÇÃO DE SERVIÇOS EM GERAL - PRINCIPAL        |                    | 5.000,00      |                    |                     |
| 1122.01.0.1.00.00.00 | TAXAS PELA PRESTAÇÃO DE SERVIÇOS EM GERAL - PRINCIPAL        | 1.501.0000.000.000 | 65.000,00     |                    |                     |
| 1122.01.0.1.01.00.00 | TAXA PELA PRESTAÇÃO DE SERVIÇOS EM GERAL - REURB             | 1.501.0000.000.000 | 5.000,00      |                    |                     |
| 1122.01.0.2.00.00.00 | TAXAS PELA PRESTAÇÃO DE SERVIÇOS EM GERAL - MULTAS E JUROS   |                    | 500,00        |                    |                     |
| 1122.01.0.2.00.00.00 | TAXAS PELA PRESTAÇÃO DE SERVIÇOS EM GERAL - MULTAS E JUROS   | 1.501.0000.000.000 | 1.000,00      |                    |                     |
| 1122.01.0.2.01.00.00 | TAXA PELA PRESTAÇÃO DE SERV. EM GERAL - MULTAS E JUROS REURB | 1.501.0000.000.000 | 500,00        |                    |                     |
| 1122.01.0.3.00.00.00 | TAXAS PELA PRESTAÇÃO DE SERVIÇOS EM GERAL - DÍVIDA ATIVA     |                    | 1.000,00      |                    |                     |
| 1122.01.0.3.00.00.00 | TAXAS PELA PRESTAÇÃO DE SERVIÇOS EM GERAL - DÍVIDA ATIVA     | 1.501.0000.000.000 | 7.000,00      |                    |                     |
| 1122.01.0.3.01.00.00 | TAXA PELA PRESTAÇÃO DE SERV. EM GERAL - DÍVIDA ATIVA REURB   | 1.501.0000.000.000 | 1.000,00      |                    |                     |
| 1122.01.0.4.00.00.00 | TAXAS PELA PRESTAÇÃO DE SERVIÇOS EM GERAL - OUTROS           |                    | 500,00        |                    |                     |
| 1122.01.0.4.00.00.00 | TAXAS PELA PRESTAÇÃO DE SERVIÇOS EM GERAL - OUTROS           | 1.501.0000.000.000 | 3.500,00      |                    |                     |
| 1122.01.0.4.01.00.00 | TAXA PELA PREST. SERV. EM GERAL - MULTAS E JUROS REURB       | 1.501.0000.000.000 | 500,00        |                    |                     |
| 1122.53.0.0.00.00.00 | TAXA PELA PRESTAÇÃO DE SERVIÇOS DE LIMPEZA PÚBLICA E MANEJO  |                    | 855.000,00    |                    |                     |
| 1122.53.0.1.00.00.00 | TAXA PELA PRESTAÇÃO DE SERVIÇOS DE LIMPEZA PÚBLICA E MANEJO  | 1.501.0000.000.000 | 650.000,00    |                    |                     |
| 1122.53.0.2.00.00.00 | TAXA PELA PRESTAÇÃO DE SERVIÇOS DE LIMPEZA PÚBLICA E MANEJO  | 1.501.0000.000.000 | 5.000,00      |                    |                     |
| 1122.53.0.3.00.00.00 | TAXA PELA PRESTAÇÃO DE SERVIÇOS DE LIMPEZA PÚBLICA E MANEJO  | 1.501.0000.000.000 | 160.000,00    |                    |                     |
| 1122.53.0.4.00.00.00 | TAXA PELA PRESTAÇÃO DE SERVIÇOS DE LIMPEZA PÚBLICA E MANEJO  | 1.501.0000.000.000 | 40.000,00     |                    |                     |
| 1130.00.0.0.00.00.00 | CONTRIBUIÇÃO DE MELHORIA                                     |                    |               | 3.000,00           |                     |



Orçamento Programa - Exercício de 2025

RECEITAS SEGUNDO AS CATEGORIAS ECONOMICAS

| Código               | Especificação  | F.R.-C.A.          | Desdobramento | SubCategoria Fonte | Categoria Econômica |
|----------------------|--|--------------------|---------------|--------------------|---------------------|
| 1131.00.0.0.00.00.00 | CONTRIBUIÇÃO DE MELHORIA                                     |                    | 3.000,00      |                    |                     |
| 1131.53.0.0.00.00.00 | CONTRIBUIÇÃO DE MELHORIA PARA PAVIMENTAÇÃO E OBRAS COMPLEMEN |                    | 3.000,00      |                    |                     |
| 1131.53.0.1.00.00.00 | CONTRIB MELHOR PAVIMOBRRAS COMPLEMENTARES-PRINCIPAL          | 1.501.0000.000.000 | 1.000,00      |                    |                     |
| 1131.53.0.2.00.00.00 | CONTRIB MELHOR PAVIMOBRRAS COMPLEMENTARES-MULTAS/JUROS       | 1.501.0000.000.000 | 500,00        |                    |                     |
| 1131.53.0.3.00.00.00 | CONTRIB MELHOR PAVIMOBRRAS COMPLEMENTARES-DIVIDA ATIVA       | 1.501.0000.000.000 | 1.000,00      |                    |                     |
| 1131.53.0.4.00.00.00 | CONTRIB MELHOR PAVIMOBRRAS COMPLEMENTARES-D ATIVA MJUROS     | 1.501.0000.000.000 | 500,00        |                    |                     |
| 1200.00.0.0.00.00.00 | CONTRIBUIÇÕES  |                    |               | 1.985.000,00       |                     |
| 1240.00.0.0.00.00.00 | CONTRIBUIÇÃO PARA O CUSTEIO DO SERVIÇO DE ILUMINAÇÃO PÚBLICA |                    |               | 1.985.000,00       |                     |
| 1241.00.0.0.00.00.00 | CONTRIBUIÇÃO PARA O CUSTEIO DO SERVIÇO DE ILUMINAÇÃO PÚBLICA |                    | 1.985.000,00  |                    |                     |
| 1241.50.0.0.00.00.00 | CONTRIBUIÇÃO PARA O CUSTEIO DO SERVIÇO DE ILUMINAÇÃO PÚBLICA |                    | 1.985.000,00  |                    |                     |
| 1241.50.0.1.00.00.00 | CONTRIB SERV ILUMINAÇÃO PÚBLICA-PRINCIPAL                    | 1.751.0000.000.000 | 1.985.000,00  |                    |                     |
| 1300.00.0.0.00.00.00 | RECEITA PATRIMONIAL  |                    |               | 891.000,00         |                     |
| 1310.00.0.0.00.00.00 | EXPLORAÇÃO DO PATRIMÔNIO IMOBILIÁRIO DO ESTADO               |                    |               | 5.000,00           |                     |
| 1311.00.0.0.00.00.00 | EXPLORAÇÃO DO PATRIMÔNIO IMOBILIÁRIO DO ESTADO               |                    | 5.000,00      |                    |                     |
| 1311.01.0.0.00.00.00 | ALUGUÉIS, ARRENDAMENTOS, FOROS, LAUDÊMIOS, TARIFAS DE OCUPAÇ |                    | 5.000,00      |                    |                     |
| 1311.01.1.0.00.00.00 | ALUGUÉIS E ARRENDAMENTOS                                     |                    | 5.000,00      |                    |                     |
| 1311.01.1.1.00.00.00 | ALUGUÉIS E ARRENDAMENTOS - PRINCIPAL                         | 1.501.0000.000.000 | 5.000,00      |                    |                     |
| 1320.00.0.0.00.00.00 | VALORES MOBILIÁRIOS  |                    |               | 886.000,00         |                     |
| 1321.00.0.0.00.00.00 | JUROS E CORREÇÕES MONETÁRIAS                                 |                    | 886.000,00    |                    |                     |
| 1321.01.0.0.00.00.00 | REMUNERAÇÃO DE DEPÓSITOS BANCÁRIOS                           |                    | 886.000,00    |                    |                     |
| 1321.01.0.1.00.00.00 | REMUNERAÇÃO DE DEPÓSITOS BANCÁRIOS - PRINCIPAL               | 1.500.0000.000.000 | 304.000,00    |                    |                     |
| 1321.01.0.1.00.00.00 | REMUNERAÇÃO DE DEPÓSITOS BANCÁRIOS - PRINCIPAL               | 1.500.1001.000.000 | 500,00        |                    |                     |
| 1321.01.0.1.00.00.00 | REMUNERAÇÃO DE DEPÓSITOS BANCÁRIOS - PRINCIPAL               | 1.501.0000.000.000 | 105.000,00    |                    |                     |
| 1321.01.0.1.00.00.00 | REMUNERAÇÃO DE DEPÓSITOS BANCÁRIOS - PRINCIPAL               | 1.540.0000.000.000 | 500,00        |                    |                     |
| 1321.01.0.1.00.00.00 | REMUNERAÇÃO DE DEPÓSITOS BANCÁRIOS - PRINCIPAL               | 1.540.1070.000.000 | 90.000,00     |                    |                     |
| 1321.01.0.1.00.00.00 | REMUNERAÇÃO DE DEPÓSITOS BANCÁRIOS - PRINCIPAL               | 1.543.0000.000.000 | 10.000,00     |                    |                     |
| 1321.01.0.1.00.00.00 | REMUNERAÇÃO DE DEPÓSITOS BANCÁRIOS - PRINCIPAL               | 1.550.0000.000.000 | 10.000,00     |                    |                     |
| 1321.01.0.1.00.00.00 | REMUNERAÇÃO DE DEPÓSITOS BANCÁRIOS - PRINCIPAL               | 1.552.0000.000.000 | 1.000,00      |                    |                     |
| 1321.01.0.1.00.00.00 | REMUNERAÇÃO DE DEPÓSITOS BANCÁRIOS - PRINCIPAL               | 1.553.0000.000.000 | 1.000,00      |                    |                     |
| 1321.01.0.1.00.00.00 | REMUNERAÇÃO DE DEPÓSITOS BANCÁRIOS - PRINCIPAL               | 1.569.0000.000.000 | 1.000,00      |                    |                     |
| 1321.01.0.1.00.00.00 | REMUNERAÇÃO DE DEPÓSITOS BANCÁRIOS - PRINCIPAL               | 1.570.0000.000.000 | 8.000,00      |                    |                     |
| 1321.01.0.1.00.00.00 | REMUNERAÇÃO DE DEPÓSITOS BANCÁRIOS - PRINCIPAL               | 1.571.0000.000.000 | 1.000,00      |                    |                     |
| 1321.01.0.1.00.00.00 | REMUNERAÇÃO DE DEPÓSITOS BANCÁRIOS - PRINCIPAL               | 1.600.0000.000.000 | 35.000,00     |                    |                     |
| 1321.01.0.1.00.00.00 | REMUNERAÇÃO DE DEPÓSITOS BANCÁRIOS - PRINCIPAL               | 1.600.3110.000.000 | 10.000,00     |                    |                     |
| 1321.01.0.1.00.00.00 | REMUNERAÇÃO DE DEPÓSITOS BANCÁRIOS - PRINCIPAL               | 1.601.0000.000.000 | 5.000,00      |                    |                     |
| 1321.01.0.1.00.00.00 | REMUNERAÇÃO DE DEPÓSITOS BANCÁRIOS - PRINCIPAL               | 1.605.0000.000.000 | 500,00        |                    |                     |
| 1321.01.0.1.00.00.00 | REMUNERAÇÃO DE DEPÓSITOS BANCÁRIOS - PRINCIPAL               | 1.621.0000.000.000 | 22.000,00     |                    |                     |
| 1321.01.0.1.00.00.00 | REMUNERAÇÃO DE DEPÓSITOS BANCÁRIOS - PRINCIPAL               | 1.631.0000.000.000 | 1.000,00      |                    |                     |
| 1321.01.0.1.00.00.00 | REMUNERAÇÃO DE DEPÓSITOS BANCÁRIOS - PRINCIPAL               | 1.632.0000.000.000 | 1.000,00      |                    |                     |
| 1321.01.0.1.00.00.00 | REMUNERAÇÃO DE DEPÓSITOS BANCÁRIOS - PRINCIPAL               | 1.660.0000.000.000 | 20.000,00     |                    |                     |
| 1321.01.0.1.00.00.00 | REMUNERAÇÃO DE DEPÓSITOS BANCÁRIOS - PRINCIPAL               | 1.661.0000.000.000 | 12.000,00     |                    |                     |
| 1321.01.0.1.00.00.00 | REMUNERAÇÃO DE DEPÓSITOS BANCÁRIOS - PRINCIPAL               | 1.665.0000.000.000 | 500,00        |                    |                     |
| 1321.01.0.1.00.00.00 | REMUNERAÇÃO DE DEPÓSITOS BANCÁRIOS - PRINCIPAL               | 1.700.0000.000.000 | 102.500,00    |                    |                     |
| 1321.01.0.1.00.00.00 | REMUNERAÇÃO DE DEPÓSITOS BANCÁRIOS - PRINCIPAL               | 1.701.0000.000.000 | 70.500,00     |                    |                     |
| 1321.01.0.1.00.00.00 | REMUNERAÇÃO DE DEPÓSITOS BANCÁRIOS - PRINCIPAL               | 1.720.0000.000.000 | 20.000,00     |                    |                     |
| 1321.01.0.1.00.00.00 | REMUNERAÇÃO DE DEPÓSITOS BANCÁRIOS - PRINCIPAL               | 1.749.0000.000.000 | 500,00        |                    |                     |

*Signatures*

**PREF. MUNIC. DE GLÓRIA DE DOURADOS**

Rua Tancredo de Almeida Neves, - CNPJ:03155942/0001-37

Anexo 02  
Página 3

Orçamento Programa - Exercício de 2025

**RECEITAS SEGUNDO AS CATEGORIAS ECONOMICAS**

| Código               | Especificação  | F.R.-C.A.         | Desdobramento | SubCategoria Fonte | Categoria Econômica |
|----------------------|--|-------------------|---------------|--------------------|---------------------|
| 1321.01.0.1.00.00.00 | REMUNERAÇÃO DE DEPÓSITOS BANCÁRIOS - PRINCIPAL               | 1.750.000.000.000 | 1.000,00      |                    |                     |
| 1321.01.0.1.00.00.00 | REMUNERAÇÃO DE DEPÓSITOS BANCÁRIOS - PRINCIPAL               | 1.751.000.000.000 | 30.000,00     |                    |                     |
| 1321.01.0.1.00.00.00 | REMUNERAÇÃO DE DEPÓSITOS BANCÁRIOS - PRINCIPAL               | 1.752.000.000.000 | 1.500,00      |                    |                     |
| 1321.01.0.1.00.00.00 | REMUNERAÇÃO DE DEPÓSITOS BANCÁRIOS - PRINCIPAL               | 1.755.000.000.000 | 500,00        |                    |                     |
| 1321.01.0.1.00.00.00 | REMUNERAÇÃO DE DEPÓSITOS BANCÁRIOS - PRINCIPAL               | 1.759.000.000.000 | 500,00        |                    |                     |
| 1321.01.0.1.00.00.00 | REMUNERAÇÃO DE DEPÓSITOS BANCÁRIOS - PRINCIPAL               | 1.799.740.000.000 | 20.000,00     |                    |                     |
| 1600.00.0.0.00.00.00 | RECEITA DE SERVIÇOS  |                   |               | 1.858.500,00       |                     |
| 1610.00.0.0.00.00.00 | SERVIÇOS ADMINISTRATIVOS E COMERCIAIS GERAIS                 |                   |               | 96.500,00          |                     |
| 1611.00.0.0.00.00.00 | SERVIÇOS ADMINISTRATIVOS E COMERCIAIS GERAIS                 |                   | 96.500,00     |                    |                     |
| 1611.01.0.0.00.00.00 | SERV ADM COM GERAIS PREST ENTIDADE ÓRGÃOS PÚBLICOS GERAL     |                   | 96.500,00     |                    |                     |
| 1611.01.0.1.00.00.00 | SERV ADM COM GER PREST ENTID ORG PUBL -PRINCIPAL             | 1.601.000.000.000 | 95.000,00     |                    |                     |
| 1611.01.0.2.00.00.00 | SERV ADM COM GER PREST ENTID ORG PUBL -MULTAS JUROS          | 1.601.000.000.000 | 500,00        |                    |                     |
| 1611.01.0.3.00.00.00 | SERV ADM COM GER PREST ENTID ORG PUBL -DÍVIDA ATIVA          | 1.601.000.000.000 | 500,00        |                    |                     |
| 1611.01.0.4.00.00.00 | SERV ADM COM GER PREST ENTID ORG PUBL -D ATIVA MULTAS JUROS  | 1.501.000.000.000 | 500,00        |                    |                     |
| 1690.00.0.0.00.00.00 | OUTROS SERVIÇOS  |                   |               | 1.762.000,00       |                     |
| 1699.00.0.0.00.00.00 | OUTROS SERVIÇOS  |                   | 1.762.000,00  |                    |                     |
| 1699.50.0.0.00.00.00 | SERVIÇOS SUJEITOS À REGULAÇÃO                                |                   | 1.759.500,00  |                    |                     |
| 1699.50.4.0.00.00.00 | SERV SANBÁS -ORENAG MANEJO ÁGUAS PLUVIAS URBANAS             |                   | 1.759.500,00  |                    |                     |
| 1699.50.4.1.00.00.00 | SERV SAN BÁS -OREN MANEJO ÁGUAS PLUV.URB -PRINCIPAL          | 1.601.000.000.000 | 1.707.500,00  |                    |                     |
| 1699.50.4.2.00.00.00 | SERV SAN BÁS -OREN MANEJO ÁGUAS PLUV.URB -MULTAS JUROS       | 1.601.000.000.000 | 50.000,00     |                    |                     |
| 1699.50.4.3.00.00.00 | SERV SAN BÁS -OREN MANEJO ÁGUAS PLUV.URB -DÍVIDA ATIVA       | 1.601.000.000.000 | 1.000,00      |                    |                     |
| 1699.50.4.4.00.00.00 | SERV SAN BÁS -OREN MANEJO ÁGUAS PLUV.URB -D ATIVA MJAJROS    | 1.601.000.000.000 | 1.000,00      |                    |                     |
| 1699.99.0.0.00.00.00 | OUTROS SERVIÇOS  |                   | 2.500,00      |                    |                     |
| 1699.99.0.1.00.00.00 | OUTROS SERVIÇOS - PRINCIPAL                                  | 1.601.000.000.000 | 1.000,00      |                    |                     |
| 1699.99.0.2.00.00.00 | OUTROS SERVIÇOS - MULTAS E JUROS                             | 1.601.000.000.000 | 500,00        |                    |                     |
| 1699.99.0.3.00.00.00 | OUTROS SERVIÇOS - DÍVIDA ATIVA                               | 1.501.000.000.000 | 500,00        |                    |                     |
| 1699.99.0.4.00.00.00 | OUTROS SERVIÇOS - DÍVIDA ATIVA - MULTAS E JUROS              | 1.501.000.000.000 | 500,00        |                    |                     |
| 1700.00.0.0.00.00.00 | TRANSFERÊNCIAS CORRENTES                                     |                   |               | 77.076.000,00      |                     |
| 1710.00.0.0.00.00.00 | TRANSFERÊNCIAS DA UNIÃO E DE SUAS ENTIDADES                  |                   |               | 34.703.000,00      |                     |
| 1711.00.0.0.00.00.00 | TRANSFERÊNCIAS DECORRENTES DE PARTICIPAÇÃO NA RECEITA DA UNI |                   | 29.150.000,00 |                    |                     |
| 1711.51.0.0.00.00.00 | COTA-PARTE DO FUNDO DE PARTICIPAÇÃO DOS MUNICÍPIOS - FPM     |                   | 28.450.000,00 |                    |                     |
| 1711.51.1.0.00.00.00 | COTA-PARTE DO FUNDO DE PARTICIPAÇÃO DOS MUNICÍPIOS - COTA ME |                   | 26.000.000,00 |                    |                     |
| 1711.51.1.1.00.00.00 | COTA-PARTE DO FPM- COTA MENSAL - PRINCIPAL                   | 1.500.000.000.000 | 5.620.500,00  |                    |                     |
| 1711.51.1.1.00.00.00 | COTA-PARTE DO FPM- COTA MENSAL - PRINCIPAL                   | 1.500.100.000.000 | 10.454.500,00 |                    |                     |
| 1711.51.1.1.00.00.00 | COTA-PARTE DO FPM- COTA MENSAL - PRINCIPAL                   | 1.500.100.000.000 | 9.925.000,00  |                    |                     |
| 1711.51.2.0.00.00.00 | COTA-PARTE DO FUNDO DE PARTICIPAÇÃO DOS MUNICÍPIOS - COTAS E |                   | 2.450.000,00  |                    |                     |
| 1711.51.2.1.00.00.00 | COTA-PARTE DO FPM- COTAS EXTRAORDINÁRIAS - PRINCIPAL         | 1.500.000.000.000 | 2.450.000,00  |                    |                     |
| 1711.52.0.0.00.00.00 | COTA-PARTE DO IMPOSTO SOBRE A PROPRIEDADE TERRITORIAL RURAL  |                   | 700.000,00    |                    |                     |
| 1711.52.0.1.00.00.00 | COTA-PARTE DO IMP. PROPRIED. TERRIT. RURAL - PRINCIPAL       | 1.600.000.000.000 | 700.000,00    |                    |                     |
| 1712.00.0.0.00.00.00 | TRANSF. COMPENS. FINANC. EXPL. RECURSOS NATURAIS             |                   | 401.000,00    |                    |                     |
| 1712.51.0.0.00.00.00 | COTA-PARTE COMPENS. FINANC. EXPL. RECURSOS MINERAIS CFEM     |                   | 1.000,00      |                    |                     |
| 1712.51.0.1.00.00.00 | CFEM - PRINCIPAL   |                   | 1.000,00      |                    |                     |
| 1712.51.0.1.01.00.01 | COTA-PARTE DA COMPENSAÇÃO FINANCEIRA PELA EXPLORAÇÃO DE REC  | 1.501.000.000.000 | 1.000,00      |                    |                     |
| 1712.52.0.0.00.00.00 | COTA-PARTE COMPENSAÇÃO FINANCEIRA PRODUÇÃO PETRÓLEO          |                   | 400.000,00    |                    |                     |
| 1712.52.4.0.00.00.00 | COTA-PARTE DO FUNDO ESPECIAL DO PETRÓLEO - FEP               |                   | 400.000,00    |                    |                     |
| 1712.52.4.1.00.00.00 | COTA - PARTE FEP- PRINCIPAL                                  | 1.720.000.000.000 | 400.000,00    |                    |                     |
| 1713.00.0.0.00.00.00 | TRANSFERÊNCIAS RECURSOS SISTEMA ÚNICO SAÚDE - SUS            |                   | 3.742.500,00  |                    |                     |
| 1713.50.0.0.00.00.00 | TRANSF. SUS-FUNDO A FUNDO - BLOCO DE MANUTENÇÃO              |                   | 3.742.500,00  |                    |                     |
| 1713.50.1.0.00.00.00 | TRANSF. SUS-FUNDO A FUNDO - BLOCO DE MANUTENÇÃO              |                   | 3.088.500,00  |                    |                     |

**PREF. MUNIC. DE GLÓRIA DE DOURADOS**

Rua Tancredo de Almeida Neves, - CNPJ:03155942/0001-37

Anexo 02

Página 4

Orçamento Programa - Exercício de 2025

**RECEITAS SEGUNDO AS CATEGORIAS ECONOMICAS**

| Código               | Especificação  | F.R.-C.A.          | Desdobramento | SubCategoria Fonte | Categoria Econômica |
|----------------------|--|--------------------|---------------|--------------------|---------------------|
| 1713.50.1.1.00.00.00 | TRANS SUS-BLOCO MANUT ATEN PRIMARIA-PRINCIPAL                      |                    | 3.088.500,00  |                    |                     |
| 1713.50.1.1.01.00.00 | TRANSFERÊNCIAS DE RECURSOS DO BLOCO DE MANUTENÇÃO DAS AÇÕES        |                    | 2.298.500,00  |                    |                     |
| 1713.50.1.1.01.01.00 | Agente Comunitário de Saúde  | 1.604.000.000.000  | 624.000,00    |                    |                     |
| 1713.50.1.1.01.07.00 | Incentivo Financeiro para Atenção à Saúde Bucal                    | 1.600.000.000.000  | 135.000,00    |                    |                     |
| 1713.50.1.1.01.08.00 | Apoio à Manutenção dos Polos de Atenção à Saúde                    | 1.600.000.000.000  | 1.000,00      |                    |                     |
| 1713.50.1.1.01.09.00 | Incentivo Financeiro da APS - Componente Per Capita de Base        | 1.600.000.000.000  | 62.500,00     |                    |                     |
| 1713.50.1.1.01.10.00 | Incentivo Financeiro da APS - Demais Programas                     | 1.600.000.000.000  | 48.000,00     |                    |                     |
| 1713.50.1.1.01.11.00 | Incentivo Financeiro da APS - Equipes de Saúde da Família          | 1.600.000.000.000  | 1.248.000,00  |                    |                     |
| 1713.50.1.1.01.12.00 | Equipes Multiprofissionais na APS - eMAt                           | 1.600.000.000.000  | 180.000,00    |                    |                     |
| 1713.50.1.1.02.00.00 | TRANSFERÊNCIAS DE RECURSOS DO BLOCO DE MANUTENÇÃO DAS AÇÕES        | 1.600.3110.000.000 | 790.000,00    |                    |                     |
| 1713.50.2.0.00.00.00 | TRANSF SUS- BLOCO MANUTENÇÃO-ATENÇÃO ESPECIALIZADA                 |                    | 68.000,00     |                    |                     |
| 1713.50.2.1.00.00.00 | TRANS SUS-BLOCO MANUT ATEN ESPEC-PRINCIPAL                         |                    | 68.000,00     |                    |                     |
| 1713.50.2.1.01.00.00 | TRANSFERÊNCIAS DE RECURSOS DO BLOCO DE MANUTENÇÃO DAS AÇÕES        |                    | 68.000,00     |                    |                     |
| 1713.50.2.1.01.01.00 | Atenção à Saúde da População Para Procedimentos no MAC             | 1.600.000.000.000  | 68.000,00     |                    |                     |
| 1713.50.3.0.00.00.00 | TRANSF SUS- BLOCO MANUTENÇÃO-VIGILÂNCIA EM SAÚDE                   |                    | 246.000,00    |                    |                     |
| 1713.50.3.1.00.00.00 | TRANS SUS-BLOCO MANUT-VIGILÂNCIA SAÚDE-PRINCIPAL                   |                    | 246.000,00    |                    |                     |
| 1713.50.3.1.01.00.00 | TRANSFERÊNCIAS DE RECURSOS DO BLOCO DE MANUTENÇÃO DAS AÇÕES        |                    | 246.000,00    |                    |                     |
| 1713.50.3.1.01.01.00 | Agentes de Combate às Endemias                                     | 1.604.000.000.000  | 186.000,00    |                    |                     |
| 1713.50.3.1.01.02.00 | Ações de Vigilância em Saúde                                       | 1.600.000.000.000  | 48.000,00     |                    |                     |
| 1713.50.3.1.01.03.00 | Ações de Vigilância Sanitária                                      | 1.600.000.000.000  | 12.000,00     |                    |                     |
| 1713.50.4.0.00.00.00 | TRANSF SUS- BLOCO MANUTENÇÃO-ASSISTÊNCIA FARMACÊUTICA              |                    | 80.000,00     |                    |                     |
| 1713.50.4.1.00.00.00 | TRANS SUS- BLOCO MANUT-ASSIST FARMAC-PRINCIPAL                     |                    | 80.000,00     |                    |                     |
| 1713.50.4.1.01.00.00 | TRANSFERÊNCIAS DE RECURSOS DO BLOCO DE MANUTENÇÃO DAS AÇÕES        |                    | 80.000,00     |                    |                     |
| 1713.50.4.1.01.01.00 | Prom. de Assistência Farmacêutica e Insumos Estratégicos           | 1.600.000.000.000  | 80.000,00     |                    |                     |
| 1713.50.5.0.00.00.00 | TRANSF SUS- BLOCO MANUTENÇÃO- GESTÃO DO SUS                        |                    | 260.000,00    |                    |                     |
| 1713.50.5.1.00.00.00 | TRANS SUS- BLOCO MANUT- GESTÃO SUS-PRINCIPAL                       |                    | 260.000,00    |                    |                     |
| 1713.50.5.1.01.00.00 | TRANSFERÊNCIAS DE RECURSOS DO BLOCO DE MANUTENÇÃO DAS AÇÕES        |                    | 260.000,00    |                    |                     |
| 1713.50.5.1.01.01.00 | Piso Salarial para Profissionais de Enfermagem                     | 1.605.000.000.000  | 260.000,00    |                    |                     |
| 1714.00.0.0.00.00.00 | TRANSF RECURSOS FUNDO NACIONAL DESENVOLVIMENTO EDUCAÇÃO-FNDE       |                    | 730.000,00    |                    |                     |
| 1714.50.0.0.00.00.00 | TRANSFERÊNCIAS DO SALÁRIO-EDUCAÇÃO                                 |                    | 500.000,00    |                    |                     |
| 1714.50.0.1.00.00.00 | TRANSF SALÁRIO-EDUCAÇÃO- PRINCIPAL                                 | 1.550.000.000.000  | 500.000,00    |                    |                     |
| 1714.52.0.0.00.00.00 | TRANSF PROGRAMA NACIONAL ALIMENTAÇÃO ESCOLA- PNAE                  |                    | 180.000,00    |                    |                     |
| 1714.52.0.1.00.00.00 | TRANSF PROGR NAC ALIMEN ESCOLA-PNAE-PRINCIPAL                      | 1.552.000.000.000  | 180.000,00    |                    |                     |
| 1714.53.0.0.00.00.00 | TRANSF PROG NACIONAL APDIOTRANSPORTE DO ESCOLAR - PNATE            |                    | 45.000,00     |                    |                     |
| 1714.53.0.1.00.00.00 | TRANSF PROG NAC TRANSP ESCOLAR-PNATE-PRINCIPAL                     | 1.553.000.000.000  | 45.000,00     |                    |                     |
| 1714.99.0.0.00.00.00 | OUTRAS TRANSF DIRETAS FUNDO NACIONAL DESENVOLVIMENTO EDUCAÇÃO-FNDE |                    | 5.000,00      |                    |                     |
| 1714.99.0.1.00.00.00 | OUTRAS TRANSF -FNDE- PRINCIPAL                                     | 1.569.000.000.000  | 5.000,00      |                    |                     |
| 1715.00.0.0.00.00.00 | TRANSFERÊNCIAS COMPLEMENTAÇÃO DA UNIÃO -FUNDEB                     |                    | 120.000,00    |                    |                     |
| 1715.52.0.0.00.00.00 | TRANSFERÊNCIAS COMPLEMENTAÇÃO UNIÃO FUNDEB-VAAR                    |                    | 120.000,00    |                    |                     |
| 1715.52.0.1.00.00.00 | TRANSF COMP UNIÃO FUNDEB-VAAR-PRINCIPAL                            | 1.543.000.000.000  | 120.000,00    |                    |                     |
| 1716.00.0.0.00.00.00 | TRANSF RECURSOS FUNDO NACIONAL ASSISTÊNCIA SOCIAL-FNAS             |                    | 308.500,00    |                    |                     |
| 1716.50.0.0.00.00.00 | TRANSF RECURSOS FUNDO NACIONAL ASSISTENCIA SOCIAL-FNAS             |                    | 308.500,00    |                    |                     |
| 1716.50.0.1.00.00.00 | TRANSF RECUR-FNAS-PRINCIPAL  |                    | 308.500,00    |                    |                     |
| 1716.50.0.1.01.00.00 | TRANSFERÊNCIAS DE RECURSOS DO FUNDO NACIONAL DE ASSISTÊNCIA        |                    | 308.500,00    |                    |                     |
| 1716.50.0.1.01.01.00 | Piso Fixo de Média Complexidade - PAEF                             | 1.660.000.000.000  | 62.500,00     |                    |                     |
| 1716.50.0.1.01.02.00 | Piso Fixo de Média Complexidade - MSE                              | 1.660.000.000.000  | 21.500,00     |                    |                     |
| 1716.50.0.1.01.03.00 | Piso de Transição de Média Complexidade                            | 1.660.000.000.000  | 7.500,00      |                    |                     |
| 1716.50.0.1.01.04.00 | Piso de Alta Complexidade I - Criança/Adolescente                  | 1.660.000.000.000  | 48.000,00     |                    |                     |
| 1716.50.0.1.01.05.00 | Piso de Alta Complexidade I  | 1.660.000.000.000  | 20.500,00     |                    |                     |
| 1716.50.0.1.01.06.00 | Serviço de Convivência e Fortalecimento de Vínculos                | 1.660.000.000.000  | 48.000,00     |                    |                     |
| 1716.50.0.1.01.07.00 | Piso Básico Piso   | 1.660.000.000.000  | 58.000,00     |                    |                     |
| 1716.50.0.1.01.08.00 | Índice de Gestão Descentralizada IGDDF - Bolsa Família             | 1.660.000.000.000  | 42.500,00     |                    |                     |

**PREF. MUNIC. DE GLÓRIA DE DOURADOS**

Rua Tancredo de Almeida Neves, - CNPJ:03155942/0001-37

Anexo 02

Página 5

Orçamento Programa - Exercício de 2025

**RECEITAS SEGUNDO AS CATEGORIAS ECONOMICAS**

| Código               | Especificação   | F.R.-C.A.          | Desdobramento | SubCategoria Fonte | Categoria Econômica |
|----------------------|---|--------------------|---------------|--------------------|---------------------|
| 1717.00.0.0.00.00.00 | TRANSFERÊNCIAS DE CONVÊNIO DA UNIÃO E DE SUAS ENTIDADES       |                    | 1.000,00      |                    |                     |
| 1717.52.0.0.00.00.00 | TRANSF. CONVÊNIO UNIÃO PROGRAMAS ASSISTENCIA SOCIAL           |                    | 1.000,00      |                    |                     |
| 1717.52.0.1.00.00.00 | TRANSF. CONV. UNIÃO<br>PROGR. ASSIST. SOCIAL-PRINCIPAL        |                    | 1.000,00      |                    |                     |
| 1717.52.0.1.01.00.00 | TRANSFERÊNCIAS DE CONVÊNIO DA UNIÃO DESTINADAS A PROGRAMAS    |                    | 1.000,00      |                    |                     |
| 1717.52.0.1.01.00.01 | TRANSFERÊNCIAS DE CONVÊNIO DA UNIÃO DESTINADAS A PROGRAMAS    | 1.665.0000.000.000 | 1.000,00      |                    |                     |
| 1719.00.0.0.00.00.00 | OUTRAS TRANSFERÊNCIAS RECURSOS UNIÃO E DE SUAS ENTIDADES      |                    | 250.000,00    |                    |                     |
| 1719.58.0.0.00.00.00 | TRANSF. OBRIG. LEI COMPLEMENTAR Nº 176/030                    |                    | 250.000,00    |                    |                     |
| 1719.58.0.1.00.00.00 | TRANSF. OBRIG. LEI COMPLEM. Nº 176/030-PRINCIPAL              | 1.501.0000.000.000 | 250.000,00    |                    |                     |
| 1720.00.0.0.00.00.00 | TRANSFERÊNCIAS ESTADOS, DISTRITO FEDERAL E DE SUAS ENTIDADES  |                    |               | 33.128.000,00      |                     |
| 1721.00.0.0.00.00.00 | PARTICIPAÇÃO NA RECEITA DOS ESTADOS E DISTRITO FEDERAL        |                    | 28.750.000,00 |                    |                     |
| 1721.50.0.0.00.00.00 | COTA-PARTE DO ICMS  |                    | 26.500.000,00 |                    |                     |
| 1721.50.0.1.00.00.00 | COTA-PARTE DO ICMS - PRINCIPAL                                | 1.500.0000.000.000 | 15.900.000,00 |                    |                     |
| 1721.50.0.1.00.00.00 | COTA-PARTE DO ICMS - PRINCIPAL                                | 1.500.1001.000.000 | 6.625.000,00  |                    |                     |
| 1721.50.0.1.00.00.00 | COTA-PARTE DO ICMS - PRINCIPAL                                | 1.500.1002.000.000 | 3.975.000,00  |                    |                     |
| 1721.51.0.0.00.00.00 | COTA-PARTE DO IPVA  |                    | 2.000.000,00  |                    |                     |
| 1721.51.0.1.00.00.00 | COTA-PARTE DO IPVA - PRINCIPAL                                | 1.500.0000.000.000 | 2.000.000,00  |                    |                     |
| 1721.52.0.0.00.00.00 | COTA-PARTE DO IPI - MUNICÍPIOS                                |                    | 200.000,00    |                    |                     |
| 1721.52.0.1.00.00.00 | COTA-PARTE DO IPI - MUNICÍPIOS - PRINCIPAL                    | 1.500.0000.000.000 | 200.000,00    |                    |                     |
| 1721.53.0.0.00.00.00 | COTA-PARTE CONTRIBUIÇÃO INTERVENÇÃO DOMÍNIO ECONÔMICO         |                    | 50.000,00     |                    |                     |
| 1721.53.0.1.00.00.00 | COTA-PARTE CIDE-PRINCIPAL                                     | 1.750.0000.000.000 | 50.000,00     |                    |                     |
| 1723.00.0.0.00.00.00 | TRANSFERÊNCIAS RECURSOS SISTEMA ÚNICO SAÚDE - SUS             |                    | 228.500,00    |                    |                     |
| 1723.50.0.0.00.00.00 | TRANSFERÊNCIAS RECURSOS SISTEMA ÚNICO SAÚDE - SUS             |                    | 228.500,00    |                    |                     |
| 1723.50.0.1.00.00.00 | TRANSF. RECURSOS-SUS-PRINCIPAL                                |                    | 228.500,00    |                    |                     |
| 1723.50.0.1.01.00.00 | TRANSFERÊNCIAS DE RECURSOS DO SISTEMA ÚNICO DE SAÚDE - SUS -  |                    | 228.500,00    |                    |                     |
| 1723.50.0.1.01.01.00 | Agente Comunitário de Saúde                                   | 1.621.0000.000.000 | 120.000,00    |                    |                     |
| 1723.50.0.1.01.02.00 | Saúde da Família - ESF  | 1.621.0000.000.000 | 1.000,00      |                    |                     |
| 1723.50.0.1.01.03.00 | Centro de Especialidades Regionais - ATB                      | 1.621.0000.000.000 | 23.000,00     |                    |                     |
| 1723.50.0.1.01.04.00 | MHC - Transp. Pacientes Críticos                              | 1.621.0000.000.000 | 10.000,00     |                    |                     |
| 1723.50.0.1.01.06.00 | Agente de Controle de Endemias                                | 1.621.0000.000.000 | 50.000,00     |                    |                     |
| 1723.50.0.1.01.07.00 | Farmácia Básica - AF  | 1.621.0000.000.000 | 24.500,00     |                    |                     |
| 1724.00.0.0.00.00.00 | TRANSF. CONVÊNIO ESTADOS E DF ENTIDADES                       |                    | 459.500,00    |                    |                     |
| 1724.51.0.0.00.00.00 | TRANSF. CONVÊNIO ESTADOS PROGRAMA EDUCAÇÃO                    |                    | 350.500,00    |                    |                     |
| 1724.51.0.1.00.00.00 | TRANSF. CONV. ESTADOS<br>PROGR. EDUCAÇÃO-PRINCIPAL            |                    | 350.500,00    |                    |                     |
| 1724.51.0.1.01.00.00 | TRANSFERÊNCIAS DE CONVÊNIO DOS ESTADOS DESTINADAS A PROGRAMAS | 1.571.0000.000.000 | 350.500,00    |                    |                     |
| 1724.99.0.0.00.00.00 | OUTRAS TRANSF. CONV. ESTADOS E DF E ENTIDADES                 |                    | 109.000,00    |                    |                     |
| 1724.99.0.1.00.00.00 | OUTRAS TRANSF. CONV. EST. E DF E ENT. -PRINCIPAL              |                    | 109.000,00    |                    |                     |
| 1724.99.0.1.01.00.00 | OUTRAS TRANSFERÊNCIAS DE CONVÊNIO DOS ESTADOS E DF E DE SUA   | 1.701.0000.000.000 | 109.000,00    |                    |                     |
| 1729.00.0.0.00.00.00 | OUTRAS TRANSFERÊNCIAS DOS ESTADOS E DISTRITO FEDERAL          |                    | 3.690.000,00  |                    |                     |
| 1729.51.0.0.00.00.00 | TRANSFERÊNCIAS DE ESTADOS DESTINADAS A ASSISTÊNCIA SOCIAL     |                    | 200.000,00    |                    |                     |
| 1729.51.0.1.00.00.00 | TRANSF. ESTADOS ASSIST. SOCIAL-PRINCIPAL                      |                    | 200.000,00    |                    |                     |
| 1729.51.0.1.01.00.00 | TRANSF. ESTADOS ASSISTÊNCIA SOCIAL - PRINCIPAL                | 1.661.0000.000.000 | 200.000,00    |                    |                     |
| 1729.99.0.0.00.00.00 | OUTRAS TRANSFERÊNCIAS DOS ESTADOS E DF                        |                    | 3.490.000,00  |                    |                     |
| 1729.99.0.1.00.00.00 | OUTRAS TRANSF. ESTADOS E DF-PRINCIPAL                         |                    | 3.490.000,00  |                    |                     |
| 1729.99.0.1.99.00.00 | OUTRAS TRANSFERÊNCIAS DOS ESTADOS E DF                        |                    | 3.490.000,00  |                    |                     |
| 1729.99.0.1.99.02.00 | Fundensul   | 1.799.7400.000.000 | 3.490.000,00  |                    |                     |
| 1750.00.0.0.00.00.00 | TRANSFERÊNCIAS DE OUTRAS INSTITUIÇÕES PÚBLICAS                |                    |               | 9.245.000,00       |                     |
| 1751.00.0.0.00.00.00 | TRANSF. RECURSOS FUNDO MANUTENÇÃO DESENVOL. EDUCAÇÃO-FUNDEB   |                    | 9.245.000,00  |                    |                     |
| 1751.50.0.0.00.00.00 | TRANSF. RECURSOS FUNDO MANUTENÇÃO DESENVOL. EDUCAÇÃO-FUNDEB   |                    | 9.245.000,00  |                    |                     |
| 1751.50.0.1.00.00.00 | TRANSF. RECURSOS FUNDEB-PRINCIPAL                             | 1.540.0000.000.000 | 13.000,00     |                    |                     |
| 1751.50.0.1.00.00.00 | TRANSF. RECURSOS FUNDEB-PRINCIPAL                             | 1.540.1070.000.000 | 9.232.000,00  |                    |                     |
| 1900.00.0.0.00.00.00 | OUTRAS RECEITAS CORRENTES                                     |                    |               | 71.500,00          |                     |
| 1910.00.0.0.00.00.00 | MULTAS ADMINISTRATIVAS, CONTRATUAIS E JUDICIAIS               |                    |               | 59.500,00          |                     |
| 1911.00.0.0.00.00.00 | MULTAS ADMINISTRATIVAS, CONTRATUAIS E JUDICIAIS               |                    | 59.500,00     |                    |                     |

**PREF. MUNIC. DE GLÓRIA DE DOURADOS**

Rua Tancredo de Almeida Neves, - CNPJ:03155942/0001-37

Anexo 02

Página 6

Orçamento Programa - Exercício de 2025

**RECEITAS SEGUNDO AS CATEGORIAS ECONOMICAS**

| Código               | Especificação  | F.R.-C.A.          | Desdobramento | SubCategoria Fonte | Categoria Econômica |
|----------------------|--|--------------------|---------------|--------------------|---------------------|
| 1911.01.0.0.00.00.00 | MULTAS PREV.LEGISLAÇÃO EM LEGISLAÇÃO ESPECÍFICA              |                    | 51.500,00     |                    |                     |
| 1911.01.0.1.00.00.00 | MULTAS PREV.LEGISLAÇÃO ESPECÍFICA-PRINCIPAL                  | 1.752.0000.000.000 | 50.000,00     |                    |                     |
| 1911.01.0.2.00.00.00 | MULTAS PREV.LEGISLAÇÃO ESPECÍFICA-MULTAS JUROS               | 1.752.0000.000.000 | 500,00        |                    |                     |
| 1911.01.0.3.00.00.00 | MULTAS PREV.LEGISLAÇÃO ESPECÍFICA-ÔMIDA ATIVA                | 1.752.0000.000.000 | 500,00        |                    |                     |
| 1911.01.0.4.00.00.00 | MULTAS PREV.LEGISLAÇÃO ESPECÍFICA-Ô ATIVA MURROS             | 1.752.0000.000.000 | 500,00        |                    |                     |
| 1911.06.0.0.00.00.00 | MULTAS POR DANOS AMBIENTAIS                                  |                    | 8.000,00      |                    |                     |
| 1911.06.1.0.00.00.00 | MULTAS ADMINISTRATIVAS POR DANOS AMBIENTAIS                  |                    | 8.000,00      |                    |                     |
| 1911.06.1.1.00.00.00 | MULTAS ADMINIST.DANOS AMBIENTAIS-PRINCIPAL                   | 1.759.0000.000.000 | 8.000,00      |                    |                     |
| 1922.00.0.0.00.00.00 | INDENZAÇÕES, RESTITUIÇÕES E RESSARCIMENTOS                   |                    |               | 12.000,00          |                     |
| 1922.00.0.0.00.00.00 | RESTITUIÇÕES   |                    | 12.000,00     |                    |                     |
| 1922.99.0.0.00.00.00 | OUTRAS RESTITUIÇÕES  |                    | 12.000,00     |                    |                     |
| 1922.99.0.1.00.00.00 | OUTRAS RESTITUIÇÕES - PRINCIPAL                              | 1.601.0000.000.000 | 12.000,00     |                    |                     |
| 2000.00.0.0.00.00.00 | RECEITAS DE CAPITAL  |                    |               |                    | 10.508.000,00       |
| 2100.00.0.0.00.00.00 | OPERAÇÕES DE CRÉDITO   |                    |               | 1.000,00           |                     |
| 2110.00.0.0.00.00.00 | OPERAÇÕES DE CRÉDITO - MERCADO INTERNO                       |                    |               | 1.000,00           |                     |
| 2112.00.0.0.00.00.00 | OPERAÇÕES DE CRÉDITO CONTRATUAIS - MERCADO INTERNO           |                    | 1.000,00      |                    |                     |
| 2112.52.0.0.00.00.00 | OPERAÇÕES DE CRÉDITO INTERNAS PARA PROGRAMAS DE SANEAMENTO   |                    | 1.000,00      |                    |                     |
| 2112.52.0.1.00.00.00 | OP.CRÉDITO INTERNAS PROGR.SANEAMENTO-PRINCIPAL               | 1.754.0000.000.000 | 1.000,00      |                    |                     |
| 2200.00.0.0.00.00.00 | ALIENAÇÃO DE BENS  |                    |               | 1.500,00           |                     |
| 2210.00.0.0.00.00.00 | ALIENAÇÃO DE BENS MÓVEIS                                     |                    |               | 1.500,00           |                     |
| 2213.00.0.0.00.00.00 | ALIENAÇÃO DE BENS MÓVEIS E BEMOVENTES                        |                    | 1.500,00      |                    |                     |
| 2213.01.0.0.00.00.00 | ALIENAÇÃO DE BENS MÓVEIS E BEMOVENTES                        |                    | 1.500,00      |                    |                     |
| 2213.01.0.1.00.00.00 | ALIEN.BENS MÓVEIS E BEMOVENTES-PRINCIPAL                     | 1.755.0000.000.000 | 1.500,00      |                    |                     |
| 2400.00.0.0.00.00.00 | TRANSFERÊNCIAS DE CAPITAL                                    |                    |               | 10.505.500,00      |                     |
| 2410.00.0.0.00.00.00 | TRANSFERÊNCIAS DA UNIÃO E DE SUAS ENTIDADES                  |                    |               | 5.941.000,00       |                     |
| 2411.00.0.0.00.00.00 | TRANSFERÊNCIAS DE RECURSOS DO SISTEMA ÚNICO DE SAÚDE - SUS   |                    | 95.000,00     |                    |                     |
| 2411.51.0.0.00.00.00 | TRANSF.RECURSOS-SUS-FUNDO A FUNDO - BLOCO DE ESTRUTURAÇÃO    |                    | 95.000,00     |                    |                     |
| 2411.51.1.0.00.00.00 | TRANSF.-SUS-BLOCO ESTRUTURAÇÃO-ATENÇÃO PRIMARIA              |                    | 95.000,00     |                    |                     |
| 2411.51.1.1.00.00.00 | TRANSF.-SUS-BLOCO ESTRUT.-ATEN.PRIMARIA-PRINCIPAL            |                    | 95.000,00     |                    |                     |
| 2411.51.1.1.01.00.00 | TRANSFERÊNCIAS DE RECURSOS DO BLOCO DE ESTRUTURAÇÃO DA REDE  | 1.601.0000.000.000 | 95.000,00     |                    |                     |
| 2412.00.0.0.00.00.00 | TRANSF.RECUR.FUNDO NACIONAL DESENVOLVIMENTO EDUCAÇÃO-FNDE    |                    | 5.000,00      |                    |                     |
| 2412.50.0.0.00.00.00 | TRANSF.RECUR. PROGRAMAS EDUCAÇÃO                             |                    | 5.000,00      |                    |                     |
| 2412.50.2.0.00.00.00 | TRANS.PROGR.NAC.REEST.AQ.EQUIP.ED.INFANTE-PRO INFANCIA       |                    | 2.500,00      |                    |                     |
| 2412.50.2.1.00.00.00 | TRANS.PROG.NAC.REEST.AQ.EQUIP.ED INF.L-PROINFANCIA-PRINCIPAL | 1.599.0000.000.000 | 2.500,00      |                    |                     |
| 2412.50.9.0.00.00.00 | OUTRAS TRANSFERÊNCIAS DESTINADAS A PROGRAMAS DE EDUCAÇÃO     |                    | 2.500,00      |                    |                     |
| 2412.50.9.1.00.00.00 | OUTRAS TRANSF. PROGR. EDUCAÇÃO-PRINCIPAL                     | 1.699.0000.000.000 | 2.500,00      |                    |                     |
| 2414.00.0.0.00.00.00 | TRANSFERÊNCIAS DE CONVÊNIO DA UNIÃO E DE SUAS ENTIDADES      |                    | 5.840.000,00  |                    |                     |
| 2414.50.0.0.00.00.00 | TRANSF. CONVÊNIO UNIÃO PARA O SUS                            |                    | 4.000,00      |                    |                     |
| 2414.50.0.1.00.00.00 | TRANSF. CONV.UNIÃO PARA O SUS-PRINCIPAL                      |                    | 4.000,00      |                    |                     |
| 2414.50.0.1.01.00.00 | TRANSFERÊNCIAS DE CONVÊNIO DA UNIÃO PARA O SISTEMA ÚNICO DE  | 1.631.0000.000.000 | 4.000,00      |                    |                     |
| 2414.51.0.0.00.00.00 | TRANSF. CONVÊNIO UNIÃO PROGRAMAS EDUCAÇÃO                    |                    | 2.917.000,00  |                    |                     |
| 2414.51.0.1.00.00.00 | TRANSF. CONV. UNIÃO PROGR. EDUCAÇÃO-PRINCIPAL                |                    | 2.917.000,00  |                    |                     |
| 2414.51.0.1.01.00.00 | TRANSFERÊNCIAS DE CONVÊNIO DA UNIÃO DESTINADAS A PROGRAMAS   | 1.570.0000.000.000 | 2.917.000,00  |                    |                     |
| 2414.99.0.0.00.00.00 | OUTRAS TRANSFERÊNCIAS CONVÊNIO UNIÃO E DE SUAS ENTIDADES     |                    | 2.919.000,00  |                    |                     |
| 2414.99.0.1.00.00.00 | OUTRAS TRANSF. CONV. UNIÃO SUAS ENTID.-PRINCIPAL             |                    | 2.919.000,00  |                    |                     |
| 2414.99.0.1.01.00.00 | OUTRAS TRANSFERÊNCIAS DE CONVÊNIO DA UNIÃO E DE SUAS ENTIDA. | 1.695.0000.000.000 | 2.500,00      |                    |                     |
| 2414.99.0.1.01.00.00 | OUTRAS TRANSFERÊNCIAS DE CONVÊNIO DA UNIÃO E DE SUAS ENTIDA  | 1.790.0000.000.000 | 2.916.500,00  |                    |                     |
| 2419.00.0.0.00.00.00 | OUTRAS TRANSF. RECURSOS UNIÃO E DE SUAS ENTIDADES            |                    | 1.000,00      |                    |                     |
| 2419.99.0.0.00.00.00 | OUTRAS TRANSFERÊNCIAS RECURSOS UNIÃO E DE SUAS ENTIDADES     |                    | 1.000,00      |                    |                     |
| 2419.99.0.1.00.00.00 | OUTRAS TRANSF. REC. UNIÃO SUAS ENTID.-PRINCIPAL              |                    | 1.000,00      |                    |                     |
| 2419.99.0.1.99.00.00 | OUTRAS TRANSFERÊNCIAS DE RECURSOS DA UNIÃO E DE SUAS ENTIDAD | 1.749.0000.000.000 | 1.000,00      |                    |                     |
| 2420.00.0.0.00.00.00 | TRANSF. ESTADOS E DO DISTRITO FEDERAL E DE SUAS ENTIDADES    |                    |               | 4.584.500,00       |                     |





Orçamento Programa - Exercício de 2025  
**RECEITAS SEGUNDO AS CATEGORIAS ECONOMICAS**

| Código   | Especificação  | F.R.-C.A.          | Desdobramento  | SubCategoria Fonte | Categoria Econômica  |
|--|--|--------------------|----------------|--------------------|----------------------|
| 2422.00.0.0.00.00.00                                   | TRANSF. CONVÊNIOS ESTADOS E DF E DE SUAS ENTIDADES           |                    | 4.584.500,00   |                    |                      |
| 2422.50.0.0.00.00.00                                   | TRANSFERÊNCIAS CONVÊNIOS ESTADOS PARA SJS                    |                    | 5.500,00       |                    |                      |
| 2422.50.0.1.00.00.00                                   | TRANSF. CONV. ESTADOS PARA SJS-PRINCIPAL                     |                    | 5.500,00       |                    |                      |
| 2422.50.0.1.01.00.00                                   | TRANSFERÊNCIAS DE CONVÊNIOS DOS ESTADOS PARA O SISTEMA ÚNICO | 1.632.0000.000.000 | 5.500,00       |                    |                      |
| 2422.51.0.0.00.00.00                                   | TRANSFERÊNCIAS DE CONVÊNIOS DOS ESTADOS DESTINADAS A PROGRAM |                    | 492.000,00     |                    |                      |
| 2422.51.0.1.00.00.00                                   | TRANSF. CONV. ESTADOS PROGR. EDUCAÇÃO-PRINCIPAL              |                    | 492.000,00     |                    |                      |
| 2422.51.0.1.01.00.00                                   | TRANSFERÊNCIAS DE CONVÊNIOS DOS ESTADOS DESTINADAS A PROGRAM | 1.571.0000.000.000 | 492.000,00     |                    |                      |
| 2422.99.0.0.00.00.00                                   | OUTRAS TRANSF. CONV. ESTADOS E DF E DE SUA ENTIDADES         |                    | 4.067.000,00   |                    |                      |
| 2422.99.0.1.00.00.00                                   | OUTRAS TRANSF. CONV. ESTADOS/SUA ENTID.-PRINCIPAL            |                    | 4.067.000,00   |                    |                      |
| 2422.99.0.1.01.00.00                                   | OUTRAS TRANSFERÊNCIAS DE CONVÊNIOS DOS ESTADOS E DF E DE SUA | 1.701.0000.000.000 | 4.067.000,00   |                    |                      |
| 9000.00.0.0.00.00.00                                   | (R) DEDUÇÕES DA RECEITA                                      |                    |                |                    | -11.129.851,77       |
| 9100.00.0.0.00.00.00                                   | (R) RENUNCIA   |                    |                | -49.851,77         |                      |
| 9110.00.0.0.00.00.00                                   | (R) RENUNCIA   |                    | -49.851,77     |                    |                      |
| 9110.00.0.0.00.00.00                                   | (R) RENUNCIA   |                    |                | -49.851,77         |                      |
| 9110.00.0.0.01.00.00                                   | Renúncia de IPTU   | 1.500.0000.000.000 | -49.851,77     |                    |                      |
| 9500.00.0.0.00.00.00                                   | (R) DEDUÇÕES DO FUNDEB                                       |                    |                | -11.080.000,00     |                      |
| 9510.00.0.0.00.00.00                                   | (R) DEDUÇÕES DO FUNDEB                                       |                    | -11.080.000,00 |                    |                      |
| 9510.00.0.0.00.00.00                                   | (R) DEDUÇÕES DO FUNDEB                                       |                    |                | -11.080.000,00     |                      |
| 9510.00.0.0.01.00.00                                   | Dedução de Receita p/ Formação do FUNDEB - FPM               | 1.500.1001.000.000 | -5.200.000,00  |                    |                      |
| 9510.00.0.0.02.00.00                                   | Dedução de Receita p/ Formação do FUNDEB - ITR               | 1.500.1001.000.000 | -140.000,00    |                    |                      |
| 9510.00.0.0.04.00.00                                   | Dedução de Receita p/ Formação do FUNDEB - ICMS              | 1.500.1001.000.000 | -5.300.000,00  |                    |                      |
| 9510.00.0.0.05.00.00                                   | Dedução de Receita p/ Formação do FUNDEB - IPVA              | 1.500.1001.000.000 | -400.000,00    |                    |                      |
| 9510.00.0.0.06.00.00                                   | Dedução de Receita p/ Formação do FUNDEB - IPI               | 1.500.1001.000.000 | -40.000,00     |                    |                      |
| <b>Total das Receitas (exceto Intra-Orçamentárias)</b> |  |                    |                |                    | <b>90.000.000,00</b> |

**TOTALIZAÇÃO DAS RECEITAS POR CATEGORIA ECONOMICA**

|                    |               |
|--------------------|---------------|
| RECEITA CORRENTE   | 79.492.000,00 |
| RECEITA DE CAPITAL | 10.508.000,00 |

**Total Geral das Receitas** 90.000.000,00

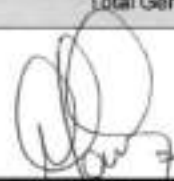
  
ARISTEU PEREIRA NANTES  
PREFEITO MUNICIPAL  
390.266.041-49

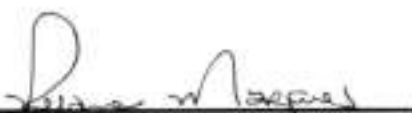
  
REJANE NUNES DE SOUZA MARQUES  
GERENTE DE CONTABILIDADE  
MS-008786/O-2

**PREF. MUNIC. DE GLÓRIA DE DOURADOS**

Rua Tancredo de Almeida Neves, - CNPJ:03155842/0001-37

Orçamento Programa - Exercício de 2025  
Anexo 02  
Página 1**NATUREZA DA DESPESA POR ORGÃO**

| PODER ORGÃO  | 01 PODER LEGISLATIVO<br>01 CÂMARA MUNICIPAL DE GLÓRIA DE DOURADOS |                    |              |              |              |                     |
|--------------|---|--------------------|--------------|--------------|--------------|---------------------|
| Código       | Especificação   | F.R.-C.A.          | Elemento     | Modalidade   | Grupo        | Categoria Econômica |
| 3.0.00.00    | DESPESAS CORRENTES  |                    |              |              |              | 3.190.000,00        |
| 3.1.00.00    | PESSOAL E ENCARGOS SOCIAIS  |                    |              |              | 2.400.000,00 |                     |
| 3.1.90.00    | APLICAÇÕES DIRETAS  |                    |              | 2.400.000,00 |              |                     |
| 3.1.90.11    | VENCIMENTOS E VANTAGENS FIXAS - PESSOAL CIVIL                     | 1.900.0000.000.000 | 1.950.000,00 |              |              |                     |
| 3.1.90.13    | OBRIGAÇÕES PATRONAIS  | 1.900.0000.000.000 | 450.000,00   |              |              |                     |
| 3.3.00.00    | OUTRAS DESPESAS CORRENTES   |                    |              |              | 790.000,00   |                     |
| 3.3.50.00    | TRANSFERÊNCIAS A INSTITUIÇÕES PRIVADAS SEM FINS LUCRATIVOS        |                    |              | 20.000,00    |              |                     |
| 3.3.50.41    | CONTRIBUIÇÕES   | 1.500.0000.000.000 | 20.000,00    |              |              |                     |
| 3.3.90.00    | APLICAÇÕES DIRETAS  |                    |              | 770.000,00   |              |                     |
| 3.3.90.14    | DIÁRIAS - CIVIL   | 1.500.0000.000.000 | 100.000,00   |              |              |                     |
| 3.3.90.30    | MATERIAL DE CONSUMO   | 1.500.0000.000.000 | 50.000,00    |              |              |                     |
| 3.3.90.35    | SERVIÇOS DE CONSULTORIA   | 1.500.0000.000.000 | 10.000,00    |              |              |                     |
| 3.3.90.38    | OUTROS SERVIÇOS DE TERCEIROS - PESSOA FÍSICA                      | 1.500.0000.000.000 | 50.000,00    |              |              |                     |
| 3.3.90.39    | OUTROS SERVIÇOS DE TERCEIROS - PESSOA JURÍDICA                    | 1.500.0000.000.000 | 50.000,00    |              |              |                     |
| 3.3.90.40    | SERVIÇOS DE TECNOLOGIA DA INFORMAÇÃO E COMUNICAÇÃO - PJ           | 1.500.0000.000.000 | 50.000,00    |              |              |                     |
| 4.0.00.00    | DESPESAS DE CAPITAL   |                    |              |              |              | 310.000,00          |
| 4.4.00.00    | INVESTIMENTOS   |                    |              |              | 310.000,00   |                     |
| 4.4.90.00    | APLICAÇÕES DIRETAS  |                    |              | 310.000,00   |              |                     |
| 4.4.90.51    | OBRAS E INSTALAÇÕES   | 1.500.0000.000.000 | 210.000,00   |              |              |                     |
| 4.4.90.52    | EQUIPAMENTOS E MATERIAL PERMANENTE                                | 1.500.0000.000.000 | 100.000,00   |              |              |                     |
| <b>TOTAL</b> |   |                    |              |              |              | <b>3.500.000,00</b> |

**PREF. MUNIC. DE GLÓRIA DE DOURADOS**

Rua Tancredo de Almeida Neves, - CNPJ:03155942/0001-37

Orçamento Programa - Exercício de 2025

Anexo 02

Página 2

**NATUREZA DA DESPESA POR ORGÃO**

| PODER ORGÃO  | 02 PODER EXECUTIVO<br>01 GABINETE DO PREFEITO  |                    |           |            |            |                     |
|--------------|--|--------------------|-----------|------------|------------|---------------------|
| Código       | Especificação                                  | F.R.-C.A.          | Elemento  | Modalidade | Grupo      | Categoria Econômica |
| 3.0.00.00    | DESPESAS CORRENTES                             |                    |           |            |            | 138.500,00          |
| 3.3.00.00    | OUTRAS DESPESAS CORRENTES                      |                    |           |            | 138.500,00 |                     |
| 3.3.90.00    | APLICAÇÕES DIRETAS                             |                    |           | 138.500,00 |            |                     |
| 3.3.90.14    | DIÁRIAS - CIVIL                                | 1.500.0000.000.000 | 30.500,00 |            |            |                     |
| 3.3.90.14    | DIÁRIAS - CIVIL                                | 1.752.0000.000.000 | 1.000,00  |            |            |                     |
| 3.3.90.30    | MATERIAL DE CONSUMO                            | 1.500.0000.000.000 | 23.500,00 |            |            |                     |
| 3.3.90.30    | MATERIAL DE CONSUMO                            | 1.701.0000.000.000 | 10.000,00 |            |            |                     |
| 3.3.90.30    | MATERIAL DE CONSUMO                            | 1.752.0000.000.000 | 15.000,00 |            |            |                     |
| 3.3.90.33    | PASSAGENS E DESPESAS COM LOCOMOÇÃO             | 1.500.0000.000.000 | 1.500,00  |            |            |                     |
| 3.3.90.35    | SERVIÇOS DE CONSULTORIA                        | 1.500.0000.000.000 | 500,00    |            |            |                     |
| 3.3.90.36    | OUTROS SERVIÇOS DE TERCEIROS - PESSOA FÍSICA   | 1.500.0000.000.000 | 4.000,00  |            |            |                     |
| 3.3.90.36    | OUTROS SERVIÇOS DE TERCEIROS - PESSOA FÍSICA   | 1.752.0000.000.000 | 500,00    |            |            |                     |
| 3.3.90.39    | OUTROS SERVIÇOS DE TERCEIROS - PESSOA JURÍDICA | 1.500.0000.000.000 | 10.500,00 |            |            |                     |
| 3.3.90.39    | OUTROS SERVIÇOS DE TERCEIROS - PESSOA JURÍDICA | 1.701.0000.000.000 | 15.000,00 |            |            |                     |
| 3.3.90.39    | OUTROS SERVIÇOS DE TERCEIROS - PESSOA JURÍDICA | 1.752.0000.000.000 | 25.000,00 |            |            |                     |
| 3.3.90.39    | OUTROS SERVIÇOS DE TERCEIROS - PESSOA JURÍDICA | 1.754.0000.000.000 | 1.000,00  |            |            |                     |
| 3.3.90.60    | INDENZAÇÕES E RESTITUIÇÕES                     | 1.752.0000.000.000 | 500,00    |            |            |                     |
| 4.0.00.00    | DESPESAS DE CAPITAL                            |                    |           |            |            | 27.500,00           |
| 4.4.00.00    | INVESTIMENTOS                                  |                    |           |            | 27.500,00  |                     |
| 4.4.90.00    | APLICAÇÕES DIRETAS                             |                    |           | 27.500,00  |            |                     |
| 4.4.90.52    | EQUIPAMENTOS E MATERIAL PERMANENTE             | 1.500.0000.000.000 | 15.500,00 |            |            |                     |
| 4.4.90.52    | EQUIPAMENTOS E MATERIAL PERMANENTE             | 1.701.0000.000.000 | 1.000,00  |            |            |                     |
| 4.4.90.52    | EQUIPAMENTOS E MATERIAL PERMANENTE             | 1.752.0000.000.000 | 11.000,00 |            |            |                     |
| <b>TOTAL</b> |  |                    |           |            |            | <b>166.000,00</b>   |

**PREF. MUNIC. DE GLÓRIA DE DOURADOS**

Rua Tancredo de Almeida Neves, - CNPJ: 03155942/0001-37

Orçamento Programa - Exercício de 2025

Anexo 02

Página 3

**NATUREZA DA DESPESA POR ORGÃO**

| PODER ORGÃO | 02 PODER EXECUTIVO<br>02 SECRETARIA MUNICIPAL DE GESTÃO PÚBLICA |                    |              |              |              |                     |
|-------------|---|--------------------|--------------|--------------|--------------|---------------------|
| Código      | Especificação   | F.R.-C.A.          | Elemento     | Modalidade   | Grupo        | Categoria Econômica |
| 3.0.00.00   | DESPESAS CORRENTES  |                    |              |              |              | 15.080.500,00       |
| 3.1.00.00   | PESSOAL E ENCARGOS SOCIAIS                                      |                    |              |              | 8.896.000,00 |                     |
| 3.1.90.00   | APLICAÇÕES DIRETAS  |                    |              | 8.896.000,00 |              |                     |
| 3.1.90.03   | Parabéns do RPPS e do militar                                   | 1.500.0000.000.000 | 100.000,00   |              |              |                     |
| 3.1.90.04   | CONTRATAÇÃO POR TEMPO DETERMINADO                               | 1.500.0000.000.000 | 100.000,00   |              |              |                     |
| 3.1.90.11   | VENCIMENTOS E VANTAGENS FIXAS - PESSOAL CIVIL                   | 1.500.0000.000.000 | 7.500.000,00 |              |              |                     |
| 3.1.90.13   | OBRIGAÇÕES PATRONAIS  | 1.500.0000.000.000 | 800.000,00   |              |              |                     |
| 3.1.90.91   | SENTENÇAS JUDICIAIS   | 1.500.0000.000.000 | 193.000,00   |              |              |                     |
| 3.1.90.92   | DESPESAS DE EXERCÍCIOS ANTERIORES                               | 1.500.0000.000.000 | 1.000,00     |              |              |                     |
| 3.1.90.94   | INDENIZAÇÕES E RESTITUIÇÕES TRABALHISTAS                        | 1.500.0000.000.000 | 100.000,00   |              |              |                     |
| 3.1.90.96   | RESSARCIMENTO DE DESPESAS DE PESSOAL REQUISITADO                | 1.500.0000.000.000 | 105.000,00   |              |              |                     |
| 3.2.00.00   | JUROS E ENCARGOS DA DÍVIDA                                      |                    |              |              | 350.000,00   |                     |
| 3.2.90.00   | APLICAÇÕES DIRETAS  |                    |              | 350.000,00   |              |                     |
| 3.2.90.21   | JUROS SOBRE A DÍVIDA POR CONTRATO                               | 1.500.0000.000.000 | 350.000,00   |              |              |                     |
| 3.3.00.00   | OUTRAS DESPESAS CORRENTES                                       |                    |              |              | 5.881.500,00 |                     |
| 3.3.50.00   | TRANSFERÊNCIAS A INSTITUIÇÕES PRIVADAS SEM FINS LUCRATIVOS      |                    |              | 90.500,00    |              |                     |
| 3.3.50.41   | CONTRIBUIÇÕES   | 1.500.0000.000.000 | 90.000,00    |              |              |                     |
| 3.3.50.40   | SUBVENÇÕES SOCIAIS  | 1.500.0000.000.000 | 500,00       |              |              |                     |
| 3.3.71.00   | TRANSFERÊNCIA A CONSÓRCIOS PÚBLICOS                             |                    |              | 320.000,00   |              |                     |
| 3.3.71.70   | RATEIO PELA PARTICIPAÇÃO EM CONSÓRCIO PÚBLICO                   | 1.500.0000.000.000 | 320.000,00   |              |              |                     |
| 3.3.90.00   | APLICAÇÕES DIRETAS  |                    |              | 5.421.000,00 |              |                     |
| 3.3.90.14   | DIARIAS - CIVIL   | 1.500.0000.000.000 | 12.000,00    |              |              |                     |
| 3.3.90.30   | MATERIAL DE CONSUMO   | 1.500.0000.000.000 | 602.000,00   |              |              |                     |
| 3.3.90.30   | MATERIAL DE CONSUMO   | 1.501.0000.000.000 | 200.000,00   |              |              |                     |
| 3.3.90.38   | SERVIÇOS DE CONSULTORIA   | 1.500.0000.000.000 | 1.000.000,00 |              |              |                     |
| 3.3.90.36   | OUTROS SERVIÇOS DE TERCEIROS - PESSOA FÍSICA                    | 1.500.0000.000.000 | 21.500,00    |              |              |                     |
| 3.3.90.39   | OUTROS SERVIÇOS DE TERCEIROS - PESSOA JURÍDICA                  | 1.500.0000.000.000 | 1.902.000,00 |              |              |                     |
| 3.3.90.39   | OUTROS SERVIÇOS DE TERCEIROS - PESSOA JURÍDICA                  | 1.501.0000.000.000 | 200.000,00   |              |              |                     |
| 3.3.90.39   | OUTROS SERVIÇOS DE TERCEIROS - PESSOA JURÍDICA                  | 1.701.0000.000.000 | 500,00       |              |              |                     |
| 3.3.90.40   | SERVIÇOS DE TECNOLOGIA DA INFORMAÇÃO E COMUNICAÇÃO - PJ         | 1.500.0000.000.000 | 700.000,00   |              |              |                     |
| 3.3.90.47   | OBRIGAÇÕES TRIBUTÁRIAS E CONTRIBUTIVAS                          | 1.500.0000.000.000 | 700.000,00   |              |              |                     |
| 3.3.90.47   | OBRIGAÇÕES TRIBUTÁRIAS E CONTRIBUTIVAS                          | 1.720.0000.000.000 | 10.000,00    |              |              |                     |
| 3.3.90.47   | OBRIGAÇÕES TRIBUTÁRIAS E CONTRIBUTIVAS                          | 1.750.0000.000.000 | 21.000,00    |              |              |                     |
| 3.3.90.91   | SENTENÇAS JUDICIAIS   | 1.500.0000.000.000 | 1.000,00     |              |              |                     |
| 3.3.90.92   | DESPESAS DE EXERCÍCIOS ANTERIORES                               | 1.500.0000.000.000 | 500,00       |              |              |                     |
| 3.3.90.93   | INDENIZAÇÕES E RESTITUIÇÕES                                     | 1.500.0000.000.000 | 90.500,00    |              |              |                     |
| 4.0.00.00   | DESPESAS DE CAPITAL   |                    |              |              |              | 1.680.500,00        |
| 4.4.00.00   | INVESTIMENTOS   |                    |              |              | 180.500,00   |                     |
| 4.4.90.00   | APLICAÇÕES DIRETAS  |                    |              | 180.500,00   |              |                     |

**PREF. MUNIC. DE GLÓRIA DE DOURADOS**

Rua Tancredo de Almeida Neves, - CNPJ:03155942/0001-37

Orçamento Programa - Exercício de 2025  
Anexo 02  
Página 4**NATUREZA DA DESPESA POR ORGÃO**

| PODER<br>ORGÃO |  | 02 PODER EXECUTIVO<br>02 SECRETARIA MUNICIPAL DE GESTÃO PÚBLICA |              |              |              |                        |
|----------------|--|---|--------------|--------------|--------------|------------------------|
| Código         | Especificação                            | F.R.-C.A.   | Elemento     | Modalidade   | Grupo        | Categoria<br>Econômica |
| 4.4.90.01      | OBRAS E INSTALAÇÕES                      | 1.700.000.000.000   | 1.000,00     |              |              |                        |
| 4.4.90.02      | EQUIPAMENTOS E MATERIAL PERMANENTE       | 1.500.000.000.000   | 151.900,00   |              |              |                        |
| 4.4.90.32      | EQUIPAMENTOS E MATERIAL PERMANENTE       | 1.700.000.000.000   | 1.000,00     |              |              |                        |
| 4.4.90.52      | EQUIPAMENTOS E MATERIAL PERMANENTE       | 1.701.000.000.000   | 24.900,00    |              |              |                        |
| 4.4.90.52      | EQUIPAMENTOS E MATERIAL PERMANENTE       | 1.755.000.000.000   | 2.000,00     |              |              |                        |
| 4.4.90.93      | INDENIZAÇÕES E RESTITUIÇÕES              | 1.800.000.000.000   | 900,00       |              |              |                        |
| 4.8.05.00      | AMORTIZAÇÃO DA DÍVIDA                    |   |              |              | 1.500.000,00 |                        |
| 4.8.90.00      | APLICAÇÕES DIRETAS                       |   |              | 1.500.000,00 |              |                        |
| 4.8.90.71      | PRINCIPAL DA DÍVIDA CONTRATUAL RESGATADA | 1.500.000.000.000   | 1.500.000,00 |              |              |                        |
| <b>TOTAL</b>   |  |   |              |              |              | <b>16.761.000,00</b>   |

**PREF. MUNIC. DE GLÓRIA DE DOURADOS**

Rua Tancredo de Almeida Neves. - CNPJ.03155942/0001-37

Orçamento Programa - Exercício de 2025

Anexo 02

Página 5

**NATUREZA DA DESPESA POR ORGÃO**

| PODER<br>ORGÃO | 02 PODER EXECUTIVO<br>03 SECRETARIA MUNICIPAL DE INFRAESTRUTURA E OBRAS |                    |              |              |              |                        |
|----------------|---|--------------------|--------------|--------------|--------------|------------------------|
| Código         | Especificação   | F.R.-CA            | Elemento     | Modalidade   | Grupo        | Categoria<br>Econômica |
| 3 0 00 00      | DESPESAS CORRENTES  |                    |              |              |              | 8.789.500,00           |
| 3 3 00 00      | OUTRAS DESPESAS CORRENTES   |                    |              |              | 8.789.500,00 |                        |
| 3 3 90 00      | APLICAÇÕES DIRETAS  |                    |              | 8.789.500,00 |              |                        |
| 3 3 90 14      | DIARIAS - CIVIL   | 1.500.0000.000.000 | 5.000,00     |              |              |                        |
| 3 3 90 30      | MATERIAL DE CONSUMO   | 1.500.0000.000.000 | 1.877.000,00 |              |              |                        |
| 3 3 90 30      | MATERIAL DE CONSUMO   | 1.501.0000.000.000 | 200.000,00   |              |              |                        |
| 3 3 90 30      | MATERIAL DE CONSUMO   | 1.720.0000.000.000 | 300.000,00   |              |              |                        |
| 3 3 90 30      | MATERIAL DE CONSUMO   | 1.750.0000.000.000 | 15.000,00    |              |              |                        |
| 3 3 90 30      | MATERIAL DE CONSUMO   | 1.751.0000.000.000 | 615.000,00   |              |              |                        |
| 3 3 90 30      | MATERIAL DE CONSUMO   | 1.799.7400.000.000 | 1.997.500,00 |              |              |                        |
| 3 3 90 36      | OUTROS SERVIÇOS DE TERCEIROS - PESSOA FÍSICA                            | 1.500.0000.000.000 | 2.500,00     |              |              |                        |
| 3 3 90 36      | OUTROS SERVIÇOS DE TERCEIROS - PESSOA FÍSICA                            | 1.720.0000.000.000 | 30.000,00    |              |              |                        |
| 3 3 90 36      | OUTROS SERVIÇOS DE TERCEIROS - PESSOA FÍSICA                            | 1.751.0000.000.000 | 50.000,00    |              |              |                        |
| 3 3 90 36      | OUTROS SERVIÇOS DE TERCEIROS - PESSOA FÍSICA                            | 1.799.7400.000.000 | 500.500,00   |              |              |                        |
| 3 3 90 39      | OUTROS SERVIÇOS DE TERCEIROS - PESSOA JURÍDICA                          | 1.500.0000.000.000 | 1.342.000,00 |              |              |                        |
| 3 3 90 39      | OUTROS SERVIÇOS DE TERCEIROS - PESSOA JURÍDICA                          | 1.501.0000.000.000 | 200.000,00   |              |              |                        |
| 3 3 90 39      | OUTROS SERVIÇOS DE TERCEIROS - PESSOA JURÍDICA                          | 1.720.0000.000.000 | 30.000,00    |              |              |                        |
| 3 3 90 39      | OUTROS SERVIÇOS DE TERCEIROS - PESSOA JURÍDICA                          | 1.750.0000.000.000 | 15.000,00    |              |              |                        |
| 3 3 90 39      | OUTROS SERVIÇOS DE TERCEIROS - PESSOA JURÍDICA                          | 1.751.0000.000.000 | 800.000,00   |              |              |                        |
| 3 3 90 39      | OUTROS SERVIÇOS DE TERCEIROS - PESSOA JURÍDICA                          | 1.799.7400.000.000 | 1.010.000,00 |              |              |                        |
| 4 0 00 00      | DESPESAS DE CAPITAL   |                    |              |              |              | 8.563.000,00           |
| 4 4 00 00      | INVESTIMENTOS   |                    |              |              | 8.563.000,00 |                        |
| 4 4 90 00      | APLICAÇÕES DIRETAS  |                    |              | 8.563.000,00 |              |                        |
| 4 4 90 30      | MATERIAL DE CONSUMO   | 1.500.0000.000.000 | 355.000,00   |              |              |                        |
| 4 4 90 30      | MATERIAL DE CONSUMO   | 1.700.0000.000.000 | 1.000,00     |              |              |                        |
| 4 4 90 30      | MATERIAL DE CONSUMO   | 1.701.0000.000.000 | 1.000,00     |              |              |                        |
| 4 4 90 30      | MATERIAL DE CONSUMO   | 1.799.7400.000.000 | 500,00       |              |              |                        |
| 4 4 90 39      | OUTROS SERVIÇOS DE TERCEIROS - PESSOA JURÍDICA                          | 1.500.0000.000.000 | 380.900,00   |              |              |                        |
| 4 4 90 39      | OUTROS SERVIÇOS DE TERCEIROS - PESSOA JURÍDICA                          | 1.700.0000.000.000 | 1.000,00     |              |              |                        |
| 4 4 90 39      | OUTROS SERVIÇOS DE TERCEIROS - PESSOA JURÍDICA                          | 1.701.0000.000.000 | 1.000,00     |              |              |                        |
| 4 4 90 39      | OUTROS SERVIÇOS DE TERCEIROS - PESSOA JURÍDICA                          | 1.799.7400.000.000 | 500,00       |              |              |                        |
| 4 4 90 51      | OBRAS E INSTALAÇÕES   | 1.500.0000.000.000 | 821.000,00   |              |              |                        |
| 4 4 90 51      | OBRAS E INSTALAÇÕES   | 1.700.0000.000.000 | 1.924.000,00 |              |              |                        |
| 4 4 90 51      | OBRAS E INSTALAÇÕES   | 1.701.0000.000.000 | 3.814.900,00 |              |              |                        |
| 4 4 90 51      | OBRAS E INSTALAÇÕES   | 1.720.0000.000.000 | 50.000,00    |              |              |                        |
| 4 4 90 51      | OBRAS E INSTALAÇÕES   | 1.751.0000.000.000 | 275.000,00   |              |              |                        |
| 4 4 90 51      | OBRAS E INSTALAÇÕES   | 1.799.7400.000.000 | 500,00       |              |              |                        |
| 4 4 90 52      | EQUIPAMENTOS E MATERIAL PERMANENTE                                      | 1.500.0000.000.000 | 368.500,00   |              |              |                        |
| 4 4 90 52      | EQUIPAMENTOS E MATERIAL PERMANENTE                                      | 1.700.0000.000.000 | 2.000,00     |              |              |                        |

**PREF. MUNIC. DE GLÓRIA DE DOURADOS**

Rua Tancredo de Almeida Neves, - CNPJ 03155942/0001-37

Orçamento Programa - Exercício de 2025

Anexo 02

Página 6

**NATUREZA DA DESPESA POR ORGÃO**

| PODER<br>ORGÃO |                                    | 02 PODER EXECUTIVO<br>03 SECRETARIA MUNICIPAL DE INFRAESTRUTURA E OBRAS |            |            |       |                        |
|----------------|------------------------------------|---|------------|------------|-------|------------------------|
| Código         | Especificação                      | F.R.-C.A.   | Elemento   | Modalidade | Grupo | Categoria<br>Econômica |
| 4.4.90.02      | EQUIPAMENTOS E MATERIAL PERMANENTE | 1.701.0000.000.000  | 231.000,00 |            |       |                        |
| 4.4.90.02      | EQUIPAMENTOS E MATERIAL PERMANENTE | 1.751.0000.000.000  | 275.000,00 |            |       |                        |
| 4.4.90.02      | EQUIPAMENTOS E MATERIAL PERMANENTE | 1.799.7400.000.000  | 500,00     |            |       |                        |
| 4.4.90.93      | INDENIZAÇÕES E RESTITUIÇÕES        | 1.500.0000.000.000  | 50.500,00  |            |       |                        |
| 4.4.90.93      | INDENIZAÇÕES E RESTITUIÇÕES        | 1.700.0000.000.000  | 8.000,00   |            |       |                        |
| 4.4.90.93      | INDENIZAÇÕES E RESTITUIÇÕES        | 1.701.0000.000.000  | 4.000,00   |            |       |                        |
| <b>TOTAL</b>   |                                    |   |            |            |       | <b>17.352.500,00</b>   |

**PREF. MUNIC. DE GLÓRIA DE DOURADOS**

Rua Tancredo de Almeida Neves, - CNPJ: 03155942/0001-37

Orçamento Programa - Exercício de 2025

Anexo 02

Página 7

**NATUREZA DA DESPESA POR ORGÃO**

| PODER ORGÃO | 02 - PODER EXECUTIVO<br>04 - SECRETARIA MUNICIPAL DE DESENVOLVIMENTO SUSTENTÁVEL |                    |            |              |              |                     |
|-------------|--|--------------------|------------|--------------|--------------|---------------------|
| Código      | Especificação  | F.R.-C.A.          | Elemento   | Modalidade   | Grupo        | Categoria Econômica |
| 3.0.00.00   | DESPESAS CORRENTES   |                    |            |              |              | 1.590.500,00        |
| 3.3.00.00   | OUTRAS DESPESAS CORRENTES  |                    |            |              | 1.590.500,00 |                     |
| 3.3.50.00   | TRANSFERÊNCIAS A INSTITUIÇÕES PRIVADAS SEM FINS LUCRATIVOS                       |                    |            | 135.000,00   |              |                     |
| 3.3.50.41   | CONTRIBUIÇÕES  | 1.500.0000.000.000 | 11.000,00  |              |              |                     |
| 3.3.50.43   | SUBVENÇÕES SOCIAIS   | 1.500.0000.000.000 | 121.000,00 |              |              |                     |
| 3.3.50.43   | SUBVENÇÕES SOCIAIS   | 1.759.0000.000.000 | 3.000,00   |              |              |                     |
| 3.3.90.00   | APLICAÇÕES DIRETAS   |                    |            | 1.455.500,00 |              |                     |
| 3.3.90.14   | DIÁRIAS - CIVIL  | 1.500.0000.000.000 | 20.500,00  |              |              |                     |
| 3.3.90.30   | MATERIAL DE CONSUMO  | 1.500.0000.000.000 | 765.250,00 |              |              |                     |
| 3.3.90.30   | MATERIAL DE CONSUMO  | 1.500.0000.000.101 | 1.000,00   |              |              |                     |
| 3.3.90.30   | MATERIAL DE CONSUMO  | 1.501.0000.000.000 | 100.000,00 |              |              |                     |
| 3.3.90.31   | PREMIAÇÕES CULTURAIS, ARTÍSTICAS, CIENTÍFICAS, DESPORTIVAS E                     | 1.500.0000.000.000 | 1.000,00   |              |              |                     |
| 3.3.90.31   | PREMIAÇÕES CULTURAIS, ARTÍSTICAS, CIENTÍFICAS, DESPORTIVAS E                     | 1.500.0000.000.101 | 1.000,00   |              |              |                     |
| 3.3.90.32   | MATERIAL, BEM OU SERVIÇO PARA DISTRIBUIÇÃO GRATUITA                              | 1.500.0000.000.000 | 8.000,00   |              |              |                     |
| 3.3.90.32   | MATERIAL, BEM OU SERVIÇO PARA DISTRIBUIÇÃO GRATUITA                              | 1.500.0000.000.101 | 1.000,00   |              |              |                     |
| 3.3.90.33   | PASSAGENS E DESPESAS COM LOCOMOÇÃO   | 1.500.0000.000.000 | 500,00     |              |              |                     |
| 3.3.90.35   | SERVIÇOS DE CONSULTORIA  | 1.500.0000.000.000 | 40.500,00  |              |              |                     |
| 3.3.90.36   | OUTROS SERVIÇOS DE TERCEIROS - PESSOA FÍSICA                                     | 1.500.0000.000.000 | 5.500,00   |              |              |                     |
| 3.3.90.39   | OUTROS SERVIÇOS DE TERCEIROS - PESSOA JURÍDICA                                   | 1.500.0000.000.000 | 409.750,00 |              |              |                     |
| 3.3.90.39   | OUTROS SERVIÇOS DE TERCEIROS - PESSOA JURÍDICA                                   | 1.500.0000.000.101 | 1.000,00   |              |              |                     |
| 3.3.90.39   | OUTROS SERVIÇOS DE TERCEIROS - PESSOA JURÍDICA                                   | 1.501.0000.000.000 | 100.000,00 |              |              |                     |
| 3.3.90.39   | OUTROS SERVIÇOS DE TERCEIROS - PESSOA JURÍDICA                                   | 1.701.0000.000.000 | 500,00     |              |              |                     |
| 4.0.00.00   | DESPESAS DE CAPITAL  |                    |            |              |              | 128.000,00          |
| 4.4.00.00   | INVESTIMENTOS  |                    |            |              | 128.000,00   |                     |
| 4.4.90.00   | APLICAÇÕES DIRETAS   |                    |            | 128.000,00   |              |                     |
| 4.4.90.30   | MATERIAL DE CONSUMO  | 1.500.0000.000.000 | 500,00     |              |              |                     |
| 4.4.90.30   | MATERIAL DE CONSUMO  | 1.759.0000.000.000 | 2.000,00   |              |              |                     |
| 4.4.90.39   | OUTROS SERVIÇOS DE TERCEIROS - PESSOA JURÍDICA                                   | 1.500.0000.000.000 | 500,00     |              |              |                     |
| 4.4.90.39   | OUTROS SERVIÇOS DE TERCEIROS - PESSOA JURÍDICA                                   | 1.759.0000.000.000 | 1.500,00   |              |              |                     |
| 4.4.90.51   | OBRAS E INSTALAÇÕES  | 1.500.0000.000.000 | 30.500,00  |              |              |                     |
| 4.4.90.51   | OBRAS E INSTALAÇÕES  | 1.700.0000.000.000 | 2.000,00   |              |              |                     |
| 4.4.90.51   | OBRAS E INSTALAÇÕES  | 1.701.0000.000.000 | 1.500,00   |              |              |                     |
| 4.4.90.51   | OBRAS E INSTALAÇÕES  | 1.759.0000.000.000 | 500,00     |              |              |                     |
| 4.4.90.52   | EQUIPAMENTOS E MATERIAL PERMANENTE   | 1.500.0000.000.000 | 61.500,00  |              |              |                     |
| 4.4.90.52   | EQUIPAMENTOS E MATERIAL PERMANENTE   | 1.700.0000.000.000 | 1.000,00   |              |              |                     |
| 4.4.90.52   | EQUIPAMENTOS E MATERIAL PERMANENTE   | 1.701.0000.000.000 | 500,00     |              |              |                     |
| 4.4.90.52   | EQUIPAMENTOS E MATERIAL PERMANENTE   | 1.759.0000.000.000 | 1.000,00   |              |              |                     |
| 4.4.90.93   | INDENIZAÇÕES E RESTITUIÇÕES  | 1.700.0000.000.000 | 2.500,00   |              |              |                     |
| 4.4.90.93   | INDENIZAÇÕES E RESTITUIÇÕES  | 1.701.0000.000.000 | 2.000,00   |              |              |                     |



**PREF. MUNIC. DE GLÓRIA DE DOURADOS**

Rua Tancredo de Almeida Neves, - CNPJ.03155942/0001-37

Orçamento Programa - Exercício de 2025  
Anexo 02  
Página 8**NATUREZA DA DESPESA POR ORGÃO**

| PODER<br>ORGÃO |                             | 02 PODER EXECUTIVO<br>04 SECRETARIA MUNICIPAL DE DESENVOLVIMENTO SUSTENTÁVEL |          |            |       |                        |
|----------------|-----------------------------|--|----------|------------|-------|------------------------|
| Código         | Especificação               | F.R.-C.A.  | Elemento | Modalidade | Grupo | Categoria<br>Econômica |
| 4.4.90.93      | INDENIZAÇÕES E RESTITUIÇÕES | 1.759.0000.000.000   | 500,00   |            |       |                        |
| <b>TOTAL</b>   |                             |  |          |            |       | <b>1.718.500,00</b>    |



# PREF. MUNIC. DE GLÓRIA DE DOURADOS

Rua Tarcedo de Almeida Neves, - CNPJ: 03155942/0001-37

Orçamento Programa

- Exercício de 2025

Anexo 02

Página 9

## NATUREZA DA DESPESA POR ORGÃO

| PODER<br>ORGÃO | 02 PODER EXECUTIVO | 05 SECRETARIA MUNICIPAL DE EDUCAÇÃO, ESPORTES E CULTURA (SEEC) |  |  |  |  |  | Categoria<br>Econômica |
|----------------|--------------------|--|--|--|--|--|--|------------------------|
|                |                    |  |  |  |  |  |  | 19.229.500.00          |

*Signature*

**PREF. MUNIC. DE GLÓRIA DE DOURADOS**

Rua Tancredo de Almeida Neves, - CNPJ:03155942/0001-37

Orçamento Programa - Exercício de 2025  
Anexo 02  
Página 10**NATUREZA DA DESPESA POR ORGÃO**

| PODER<br>ORGÃO | 02 - PODER EXECUTIVO<br>05 - SECRETARIA MUNICIPAL DE EDUCAÇÃO, ESPORTES E CULTURA (SEEC) |                    |              |            |       |                        |
|----------------|--|--------------------|--------------|------------|-------|------------------------|
| Código         | Especificação  | F.R.-C.A.          | Elemento     | Modalidade | Grupo | Categoria<br>Econômica |
| 3.3.90.30      | MATERIAL DE CONSUMO  | 1.500.1001.000.000 | 290.000,00   |            |       |                        |
| 3.3.90.30      | MATERIAL DE CONSUMO  | 1.500.1001.000.101 | 100.000,00   |            |       |                        |
| 3.3.90.30      | MATERIAL DE CONSUMO  | 1.501.0000.000.000 | 100.000,00   |            |       |                        |
| 3.3.90.30      | MATERIAL DE CONSUMO  | 1.540.0000.000.000 | 500,00       |            |       |                        |
| 3.3.90.30      | MATERIAL DE CONSUMO  | 1.540.0000.000.101 | 1.000,00     |            |       |                        |
| 3.3.90.30      | MATERIAL DE CONSUMO  | 1.543.0000.000.000 | 10.000,00    |            |       |                        |
| 3.3.90.30      | MATERIAL DE CONSUMO  | 1.543.0000.000.101 | 50.000,00    |            |       |                        |
| 3.3.90.30      | MATERIAL DE CONSUMO  | 1.550.0000.000.000 | 370.000,00   |            |       |                        |
| 3.3.90.30      | MATERIAL DE CONSUMO  | 1.552.0000.000.000 | 180.000,00   |            |       |                        |
| 3.3.90.30      | MATERIAL DE CONSUMO  | 1.553.0000.000.000 | 22.000,00    |            |       |                        |
| 3.3.90.30      | MATERIAL DE CONSUMO  | 1.569.0000.000.101 | 1.000,00     |            |       |                        |
| 3.3.90.30      | MATERIAL DE CONSUMO  | 1.571.0000.000.000 | 200.000,00   |            |       |                        |
| 3.3.90.30      | MATERIAL DE CONSUMO  | 1.701.0000.000.000 | 3.500,00     |            |       |                        |
| 3.3.90.31      | PREMIAÇÕES CULTURAIS, ARTÍSTICAS, CIENTÍFICAS, DESPORTIVAS E                             | 1.500.0000.000.000 | 71.000,00    |            |       |                        |
| 3.3.90.31      | PREMIAÇÕES CULTURAIS, ARTÍSTICAS, CIENTÍFICAS, DESPORTIVAS E                             | 1.500.0000.000.101 | 2.000,00     |            |       |                        |
| 3.3.90.32      | MATERIAL, BEM OU SERVIÇO PARA DISTRIBUIÇÃO GRATUITA                                      | 1.500.0000.000.000 | 10.500,00    |            |       |                        |
| 3.3.90.32      | MATERIAL, BEM OU SERVIÇO PARA DISTRIBUIÇÃO GRATUITA                                      | 1.500.0000.000.101 | 2.000,00     |            |       |                        |
| 3.3.90.32      | MATERIAL, BEM OU SERVIÇO PARA DISTRIBUIÇÃO GRATUITA                                      | 1.500.1001.000.000 | 300.000,00   |            |       |                        |
| 3.3.90.32      | MATERIAL, BEM OU SERVIÇO PARA DISTRIBUIÇÃO GRATUITA                                      | 1.701.0000.000.000 | 2.000,00     |            |       |                        |
| 3.3.90.33      | PASSAGENS E DESPESAS COM LOCOMOÇÃO   | 1.500.0000.000.000 | 500,00       |            |       |                        |
| 3.3.90.33      | PASSAGENS E DESPESAS COM LOCOMOÇÃO   | 1.500.1001.000.000 | 500,00       |            |       |                        |
| 3.3.90.33      | PASSAGENS E DESPESAS COM LOCOMOÇÃO   | 1.540.0000.000.000 | 500,00       |            |       |                        |
| 3.3.90.33      | PASSAGENS E DESPESAS COM LOCOMOÇÃO   | 1.540.0000.000.101 | 500,00       |            |       |                        |
| 3.3.90.36      | OUTROS SERVIÇOS DE TERCEIROS - PESSOA FÍSICA   | 1.500.0000.000.000 | 4.000,00     |            |       |                        |
| 3.3.90.36      | OUTROS SERVIÇOS DE TERCEIROS - PESSOA FÍSICA   | 1.500.1001.000.000 | 1.500,00     |            |       |                        |
| 3.3.90.36      | OUTROS SERVIÇOS DE TERCEIROS - PESSOA FÍSICA   | 1.500.1001.000.101 | 500,00       |            |       |                        |
| 3.3.90.36      | OUTROS SERVIÇOS DE TERCEIROS - PESSOA FÍSICA   | 1.540.0000.000.000 | 500,00       |            |       |                        |
| 3.3.90.36      | OUTROS SERVIÇOS DE TERCEIROS - PESSOA FÍSICA   | 1.540.0000.000.101 | 500,00       |            |       |                        |
| 3.3.90.36      | OUTROS SERVIÇOS DE TERCEIROS - PESSOA FÍSICA   | 1.560.0000.000.000 | 5.000,00     |            |       |                        |
| 3.3.90.36      | OUTROS SERVIÇOS DE TERCEIROS - PESSOA FÍSICA   | 1.553.0000.000.000 | 1.000,00     |            |       |                        |
| 3.3.90.36      | OUTROS SERVIÇOS DE TERCEIROS - PESSOA FÍSICA   | 1.569.0000.000.101 | 500,00       |            |       |                        |
| 3.3.90.36      | OUTROS SERVIÇOS DE TERCEIROS - PESSOA FÍSICA   | 1.571.0000.000.000 | 500,00       |            |       |                        |
| 3.3.90.39      | OUTROS SERVIÇOS DE TERCEIROS - PESSOA JURÍDICA   | 1.500.0000.000.000 | 2.152.500,00 |            |       |                        |
| 3.3.90.39      | OUTROS SERVIÇOS DE TERCEIROS - PESSOA JURÍDICA   | 1.500.0000.000.101 | 2.000,00     |            |       |                        |
| 3.3.90.39      | OUTROS SERVIÇOS DE TERCEIROS - PESSOA JURÍDICA   | 1.500.1001.000.000 | 632.000,00   |            |       |                        |
| 3.3.90.39      | OUTROS SERVIÇOS DE TERCEIROS - PESSOA JURÍDICA   | 1.500.1001.000.101 | 70.000,00    |            |       |                        |
| 3.3.90.39      | OUTROS SERVIÇOS DE TERCEIROS - PESSOA JURÍDICA   | 1.501.0000.000.000 | 100.000,00   |            |       |                        |
| 3.3.90.39      | OUTROS SERVIÇOS DE TERCEIROS - PESSOA JURÍDICA   | 1.540.0000.000.000 | 500,00       |            |       |                        |

**PREF. MUNIC. DE GLÓRIA DE DOURADOS**

Rua Tancredo de Almeida Neves, - CNPJ: 03155942/0001-37

Orçamento Programa - Exercício de 2025  
Anexo 02  
Página 11**NATUREZA DA DESPESA POR ORGÃO**

| PODER ORGÃO | 02 PODER EXECUTIVO<br>05 SECRETARIA MUNICIPAL DE EDUCAÇÃO, ESPORTES E CULTURA (SEEC) |                    |            |              |              |                     |
|-------------|--|--------------------|------------|--------------|--------------|---------------------|
| Código      | Especificação  | F.R.-C.A.          | Elemento   | Modalidade   | Grupo        | Categoria Econômica |
| 3.3.90.39   | OUTROS SERVIÇOS DE TERCEIROS - PESSOA JURÍDICA                                       | 1.940.0000.000.101 | 1.000,00   |              |              |                     |
| 3.3.90.39   | OUTROS SERVIÇOS DE TERCEIROS - PESSOA JURÍDICA                                       | 1.943.0000.000.000 | 10.000,00  |              |              |                     |
| 3.3.90.39   | OUTROS SERVIÇOS DE TERCEIROS - PESSOA JURÍDICA                                       | 1.943.0000.000.101 | 20.000,00  |              |              |                     |
| 3.3.90.39   | OUTROS SERVIÇOS DE TERCEIROS - PESSOA JURÍDICA                                       | 1.950.0000.000.000 | 100.000,00 |              |              |                     |
| 3.3.90.39   | OUTROS SERVIÇOS DE TERCEIROS - PESSOA JURÍDICA                                       | 1.952.0000.000.000 | 1.000,00   |              |              |                     |
| 3.3.90.39   | OUTROS SERVIÇOS DE TERCEIROS - PESSOA JURÍDICA                                       | 1.953.0000.000.000 | 23.000,00  |              |              |                     |
| 3.3.90.39   | OUTROS SERVIÇOS DE TERCEIROS - PESSOA JURÍDICA                                       | 1.969.0000.000.101 | 500,00     |              |              |                     |
| 3.3.90.39   | OUTROS SERVIÇOS DE TERCEIROS - PESSOA JURÍDICA                                       | 1.971.0000.000.000 | 100.000,00 |              |              |                     |
| 3.3.90.39   | OUTROS SERVIÇOS DE TERCEIROS - PESSOA JURÍDICA                                       | 1.701.0000.000.000 | 2.500,00   |              |              |                     |
| 3.3.90.40   | SERVIÇOS DE TECNOLOGIA DA INFORMAÇÃO E COMUNICAÇÃO - PJ                              | 1.900.1001.000.000 | 90.000,00  |              |              |                     |
| 3.3.90.93   | INDENIZAÇÕES E RESTITUIÇÕES  | 1.900.1001.000.000 | 500,00     |              |              |                     |
| 3.3.90.93   | INDENIZAÇÕES E RESTITUIÇÕES  | 1.953.0000.000.000 | 1.000,00   |              |              |                     |
| 3.3.90.93   | INDENIZAÇÕES E RESTITUIÇÕES  | 1.971.0000.000.000 | 1.000,00   |              |              |                     |
| 3.3.90.93   | INDENIZAÇÕES E RESTITUIÇÕES  | 1.701.0000.000.000 | 1.000,00   |              |              |                     |
| 4.0.00.00   | DESPESAS DE CAPITAL  |                    |            |              |              | 5.255.000,00        |
| 4.4.00.00   | INVESTIMENTOS  |                    |            |              | 5.255.000,00 |                     |
| 4.4.90.00   | APLICAÇÕES DIRETAS   |                    |            | 5.255.000,00 |              |                     |
| 4.4.90.30   | MATERIAL DE CONSUMO  | 1.500.0000.000.000 | 10.000,00  |              |              |                     |
| 4.4.90.30   | MATERIAL DE CONSUMO  | 1.900.1001.000.000 | 130.000,00 |              |              |                     |
| 4.4.90.30   | MATERIAL DE CONSUMO  | 1.900.1001.000.101 | 500,00     |              |              |                     |
| 4.4.90.30   | MATERIAL DE CONSUMO  | 1.969.0000.000.000 | 1.000,00   |              |              |                     |
| 4.4.90.30   | MATERIAL DE CONSUMO  | 1.969.0000.000.101 | 500,00     |              |              |                     |
| 4.4.90.30   | MATERIAL DE CONSUMO  | 1.970.0000.000.000 | 3.000,00   |              |              |                     |
| 4.4.90.30   | MATERIAL DE CONSUMO  | 1.970.0000.000.101 | 1.000,00   |              |              |                     |
| 4.4.90.30   | MATERIAL DE CONSUMO  | 1.971.0000.000.000 | 2.000,00   |              |              |                     |
| 4.4.90.30   | MATERIAL DE CONSUMO  | 1.971.0000.000.101 | 1.000,00   |              |              |                     |
| 4.4.90.30   | MATERIAL DE CONSUMO  | 1.700.0000.000.000 | 1.000,00   |              |              |                     |
| 4.4.90.39   | OUTROS SERVIÇOS DE TERCEIROS - PESSOA JURÍDICA                                       | 1.900.0000.000.000 | 15.000,00  |              |              |                     |
| 4.4.90.39   | OUTROS SERVIÇOS DE TERCEIROS - PESSOA JURÍDICA                                       | 1.900.1001.000.000 | 230.500,00 |              |              |                     |
| 4.4.90.39   | OUTROS SERVIÇOS DE TERCEIROS - PESSOA JURÍDICA                                       | 1.900.1001.000.101 | 500,00     |              |              |                     |
| 4.4.90.39   | OUTROS SERVIÇOS DE TERCEIROS - PESSOA JURÍDICA                                       | 1.969.0000.000.000 | 1.000,00   |              |              |                     |
| 4.4.90.39   | OUTROS SERVIÇOS DE TERCEIROS - PESSOA JURÍDICA                                       | 1.969.0000.000.101 | 500,00     |              |              |                     |
| 4.4.90.39   | OUTROS SERVIÇOS DE TERCEIROS - PESSOA JURÍDICA                                       | 1.970.0000.000.000 | 17.000,00  |              |              |                     |
| 4.4.90.39   | OUTROS SERVIÇOS DE TERCEIROS - PESSOA JURÍDICA                                       | 1.970.0000.000.101 | 1.000,00   |              |              |                     |
| 4.4.90.39   | OUTROS SERVIÇOS DE TERCEIROS - PESSOA JURÍDICA                                       | 1.971.0000.000.000 | 2.000,00   |              |              |                     |
| 4.4.90.39   | OUTROS SERVIÇOS DE TERCEIROS - PESSOA JURÍDICA                                       | 1.971.0000.000.101 | 1.000,00   |              |              |                     |
| 4.4.90.39   | OUTROS SERVIÇOS DE TERCEIROS - PESSOA JURÍDICA                                       | 1.700.0000.000.000 | 1.000,00   |              |              |                     |
| 4.4.90.91   | OBRAS E INSTALAÇÕES  | 1.900.0000.000.000 | 75.000,00  |              |              |                     |

**PREF. MUNIC. DE GLÓRIA DE DOURADOS**

Rua Tancredo de Almeida Neves, - CNPJ: 03154942/0001-37

Orçamento Programa - Exercício de 2025  
Anexo 02  
Página 12**NATUREZA DA DESPESA POR ORGÃO**

| PODER ORGÃO |                                    | 02 PODER EXECUTIVO<br>05 SECRETARIA MUNICIPAL DE EDUCAÇÃO, ESPORTES E CULTURA (SEEC) |              |            |       |                     |
|-------------|------------------------------------|--|--------------|------------|-------|---------------------|
| Código      | Especificação                      | F.R.-C.A.  | Elemento     | Modalidade | Grupo | Categoria Econômica |
| 4.4.90.51   | OBRAS E INSTALAÇÕES                | 1.500.1001.000.000   | 146.500,00   |            |       |                     |
| 4.4.90.51   | OBRAS E INSTALAÇÕES                | 1.500.1001.000.101   | 50.000,00    |            |       |                     |
| 4.4.90.51   | OBRAS E INSTALAÇÕES                | 1.540.0000.000.000   | 500,00       |            |       |                     |
| 4.4.90.51   | OBRAS E INSTALAÇÕES                | 1.540.0000.000.101   | 500,00       |            |       |                     |
| 4.4.90.51   | OBRAS E INSTALAÇÕES                | 1.569.0000.000.000   | 1.000,00     |            |       |                     |
| 4.4.90.51   | OBRAS E INSTALAÇÕES                | 1.569.0000.000.101   | 500,00       |            |       |                     |
| 4.4.90.51   | OBRAS E INSTALAÇÕES                | 1.570.0000.000.000   | 526.000,00   |            |       |                     |
| 4.4.90.51   | OBRAS E INSTALAÇÕES                | 1.570.0000.000.101   | 2.200.000,00 |            |       |                     |
| 4.4.90.51   | OBRAS E INSTALAÇÕES                | 1.571.0000.000.000   | 139.000,00   |            |       |                     |
| 4.4.90.51   | OBRAS E INSTALAÇÕES                | 1.571.0000.000.101   | 150.000,00   |            |       |                     |
| 4.4.90.51   | OBRAS E INSTALAÇÕES                | 1.700.0000.000.000   | 598.000,00   |            |       |                     |
| 4.4.90.52   | EQUIPAMENTOS E MATERIAL PERMANENTE | 1.500.0000.000.000   | 144.500,00   |            |       |                     |
| 4.4.90.52   | EQUIPAMENTOS E MATERIAL PERMANENTE | 1.500.0000.000.101   | 1.000,00     |            |       |                     |
| 4.4.90.52   | EQUIPAMENTOS E MATERIAL PERMANENTE | 1.500.1001.000.000   | 5.000,00     |            |       |                     |
| 4.4.90.52   | EQUIPAMENTOS E MATERIAL PERMANENTE | 1.500.1001.000.101   | 100.000,00   |            |       |                     |
| 4.4.90.52   | EQUIPAMENTOS E MATERIAL PERMANENTE | 1.501.0000.000.000   | 231.000,00   |            |       |                     |
| 4.4.90.52   | EQUIPAMENTOS E MATERIAL PERMANENTE | 1.540.0000.000.000   | 500,00       |            |       |                     |
| 4.4.90.52   | EQUIPAMENTOS E MATERIAL PERMANENTE | 1.540.0000.000.101   | 1.000,00     |            |       |                     |
| 4.4.90.52   | EQUIPAMENTOS E MATERIAL PERMANENTE | 1.543.0000.000.000   | 20.000,00    |            |       |                     |
| 4.4.90.52   | EQUIPAMENTOS E MATERIAL PERMANENTE | 1.543.0000.000.101   | 20.000,00    |            |       |                     |
| 4.4.90.52   | EQUIPAMENTOS E MATERIAL PERMANENTE | 1.550.0000.000.000   | 30.000,00    |            |       |                     |
| 4.4.90.52   | EQUIPAMENTOS E MATERIAL PERMANENTE | 1.550.0000.000.101   | 5.000,00     |            |       |                     |
| 4.4.90.52   | EQUIPAMENTOS E MATERIAL PERMANENTE | 1.569.0000.000.000   | 1.000,00     |            |       |                     |
| 4.4.90.52   | EQUIPAMENTOS E MATERIAL PERMANENTE | 1.569.0000.000.101   | 500,00       |            |       |                     |
| 4.4.90.52   | EQUIPAMENTOS E MATERIAL PERMANENTE | 1.570.0000.000.000   | 120.000,00   |            |       |                     |
| 4.4.90.52   | EQUIPAMENTOS E MATERIAL PERMANENTE | 1.570.0000.000.101   | 50.000,00    |            |       |                     |
| 4.4.90.52   | EQUIPAMENTOS E MATERIAL PERMANENTE | 1.571.0000.000.000   | 141.000,00   |            |       |                     |
| 4.4.90.52   | EQUIPAMENTOS E MATERIAL PERMANENTE | 1.571.0000.000.101   | 50.000,00    |            |       |                     |
| 4.4.90.52   | EQUIPAMENTOS E MATERIAL PERMANENTE | 1.701.0000.000.000   | 1.000,00     |            |       |                     |
| 4.4.90.93   | INDENZAÇÕES E RESTITUIÇÕES         | 1.500.0000.000.000   | 500,00       |            |       |                     |
| 4.4.90.93   | INDENZAÇÕES E RESTITUIÇÕES         | 1.500.1001.000.000   | 6.000,00     |            |       |                     |
| 4.4.90.93   | INDENZAÇÕES E RESTITUIÇÕES         | 1.500.1001.000.101   | 1.000,00     |            |       |                     |
| 4.4.90.93   | INDENZAÇÕES E RESTITUIÇÕES         | 1.569.0000.000.000   | 2.000,00     |            |       |                     |
| 4.4.90.93   | INDENZAÇÕES E RESTITUIÇÕES         | 1.569.0000.000.101   | 1.000,00     |            |       |                     |
| 4.4.90.93   | INDENZAÇÕES E RESTITUIÇÕES         | 1.570.0000.000.000   | 5.000,00     |            |       |                     |
| 4.4.90.93   | INDENZAÇÕES E RESTITUIÇÕES         | 1.570.0000.000.101   | 2.000,00     |            |       |                     |
| 4.4.90.93   | INDENZAÇÕES E RESTITUIÇÕES         | 1.571.0000.000.000   | 4.000,00     |            |       |                     |
| 4.4.90.93   | INDENZAÇÕES E RESTITUIÇÕES         | 1.571.0000.000.101   | 2.000,00     |            |       |                     |

**PREF. MUNIC. DE GLÓRIA DE DOURADOS**

Rua Tancredo de Almeida Neves, - CNPJ:03155942/0001-37

Orçamento Programa - Exercício de 2025  
Anexo 02  
Página 13**NATUREZA DA DESPESA POR ORGÃO**

| PODER<br>ORGÃO   |                             |                   |          |            |       |                        |
|--|-----------------------------|-------------------|----------|------------|-------|------------------------|
| 02 PODER EXECUTIVO   |                             |                   |          |            |       |                        |
| 05 SECRETARIA MUNICIPAL DE EDUCAÇÃO, ESPORTES E CULTURA (SEEC) |                             |                   |          |            |       |                        |
| Código   | Especificação               | F.R.-C.A.         | Elemento | Modalidade | Grupo | Categoria<br>Econômica |
| 4.4.90.30  | INDENIZAÇÕES E RESTITUIÇÕES | 1.700.000.000.000 | 500.00   |            |       |                        |
| 4.4.90.93  | INDENIZAÇÕES E RESTITUIÇÕES | 1.701.000.000.000 | 1.000.00 |            |       |                        |
| <b>TOTAL</b>   |                             |                   |          |            |       | <b>24.484.500,00</b>   |



**PREF. MUNIC. DE GLÓRIA DE DOURADOS**

Rua Tancredo de Almeida Neves, - CNPJ:03155942/0001-37

Orçamento Programa - Exercício de 2025

Anexo 02

Página 15

**NATUREZA DA DESPESA POR ORGÃO**

| PODER<br>ORGÃO | 02 PODER EXECUTIVO<br>06 SECRETARIA MUNICIPAL DE ASSISTÊNCIA SOCIAL E CIDADANIA |                    |           |            |            |                        |
|----------------|---|--------------------|-----------|------------|------------|------------------------|
| Código         | Especificação   | F.R.-C.A.          | Elemento  | Modalidade | Grupo      | Categoria<br>Econômica |
| 3.3.90.48      | OUTROS AUXÍLIOS FINANCEIROS A PESSOA FÍSICA                                     | 1.500.0000.000.000 | 2.000,00  |            |            |                        |
| 3.3.90.50      | INDENIZAÇÕES E RESTITUIÇÕES   | 1.500.0000.000.000 | 1.000,00  |            |            |                        |
| 3.3.90.90      | INDENIZAÇÕES E RESTITUIÇÕES   | 1.001.0000.000.000 | 500,00    |            |            |                        |
| 4.0.00.00      | DESPESAS DE CAPITAL   |                    |           |            |            | 243.500,00             |
| 4.4.00.00      | INVESTIMENTOS   |                    |           |            | 243.000,00 |                        |
| 4.4.90.00      | APLICAÇÕES DIRETAS  |                    |           | 243.000,00 |            |                        |
| 4.4.90.30      | MATERIAL DE CONSUMO   | 1.500.0000.000.000 | 2.500,00  |            |            |                        |
| 4.4.90.30      | MATERIAL DE CONSUMO   | 1.005.0000.000.000 | 2.500,00  |            |            |                        |
| 4.4.90.30      | MATERIAL DE CONSUMO   | 1.700.0000.000.000 | 1.000,00  |            |            |                        |
| 4.4.90.30      | MATERIAL DE CONSUMO   | 1.701.0000.000.000 | 11.000,00 |            |            |                        |
| 4.4.90.36      | OUTROS SERVIÇOS DE TERCEIROS - PESSOA JURÍDICA                                  | 1.500.0000.000.000 | 20.500,00 |            |            |                        |
| 4.4.90.36      | OUTROS SERVIÇOS DE TERCEIROS - PESSOA JURÍDICA                                  | 1.005.0000.000.000 | 500,00    |            |            |                        |
| 4.4.90.36      | OUTROS SERVIÇOS DE TERCEIROS - PESSOA JURÍDICA                                  | 1.700.0000.000.000 | 1.000,00  |            |            |                        |
| 4.4.90.36      | OUTROS SERVIÇOS DE TERCEIROS - PESSOA JURÍDICA                                  | 1.701.0000.000.000 | 10.900,00 |            |            |                        |
| 4.4.90.51      | OBRAS E INSTALAÇÕES   | 1.500.0000.000.000 | 3.500,00  |            |            |                        |
| 4.4.90.51      | OBRAS E INSTALAÇÕES   | 1.005.0000.000.000 | 500,00    |            |            |                        |
| 4.4.90.51      | OBRAS E INSTALAÇÕES   | 1.700.0000.000.000 | 1.000,00  |            |            |                        |
| 4.4.90.51      | OBRAS E INSTALAÇÕES   | 1.701.0000.000.000 | 79.500,00 |            |            |                        |
| 4.4.90.51      | OBRAS E INSTALAÇÕES   | 1.746.0000.000.000 | 1.000,00  |            |            |                        |
| 4.4.90.52      | EQUIPAMENTOS E MATERIAL PERMANENTE  | 1.500.0000.000.000 | 47.500,00 |            |            |                        |
| 4.4.90.52      | EQUIPAMENTOS E MATERIAL PERMANENTE  | 1.500.0000.000.101 | 10.000,00 |            |            |                        |
| 4.4.90.52      | EQUIPAMENTOS E MATERIAL PERMANENTE  | 1.005.0000.000.000 | 40.500,00 |            |            |                        |
| 4.4.90.52      | EQUIPAMENTOS E MATERIAL PERMANENTE  | 1.001.0000.000.000 | 500,00    |            |            |                        |
| 4.4.90.61      | AQUISIÇÃO DE IMÓVEIS  | 1.500.0000.000.000 | 500,00    |            |            |                        |
| 4.4.90.93      | INDENIZAÇÕES E RESTITUIÇÕES   | 1.500.0000.000.000 | 4.500,00  |            |            |                        |
| 4.4.90.93      | INDENIZAÇÕES E RESTITUIÇÕES   | 1.005.0000.000.000 | 500,00    |            |            |                        |
| 4.4.90.93      | INDENIZAÇÕES E RESTITUIÇÕES   | 1.700.0000.000.000 | 1.000,00  |            |            |                        |
| 4.4.90.93      | INDENIZAÇÕES E RESTITUIÇÕES   | 1.701.0000.000.000 | 2.500,00  |            |            |                        |
| 4.4.90.93      | INDENIZAÇÕES E RESTITUIÇÕES   | 1.746.0000.000.000 | 500,00    |            |            |                        |
| 4.5.00.00      | INVERSÕES FINANCEIRAS   |                    |           |            | 500,00     |                        |
| 4.5.90.00      | APLICAÇÕES DIRETAS  |                    |           | 500,00     |            |                        |
| 4.5.90.61      | AQUISIÇÃO DE IMÓVEIS  | 1.500.0000.000.000 | 500,00    |            |            |                        |
| <b>TOTAL</b>   |   |                    |           |            |            | <b>3.729.500,00</b>    |





**PREF. MUNIC. DE GLÓRIA DE DOURADOS**

Rua Tancredo de Almeida Neves, - CNPJ: 03155042/0001-37

Orçamento Programa - Exercício de 2025  
Anexo 02  
Página 16

**NATUREZA DA DESPESA POR ORGÃO**

| PODER<br>ORGÃO | 02 PODER EXECUTIVO<br>07 SECRETARIA MUNICIPAL DE SAÚDE |  |  |  |  |  |  |  | Categoria<br>Econômica |
|----------------|--|--|--|--|--|--|--|--|------------------------|
|                |  |  |  |  |  |  |  |  | 17.936.000,00          |

*Handwritten signature*

**PREF. MUNIC. DE GLÓRIA DE DOURADOS**

Rua Tancredo de Almeida Neves, - CNPJ.03155942/0001-37

Orçamento Programa - Exercício de 2025  
Anexo 02  
Página 17**NATUREZA DA DESPESA POR ORGÃO**

| PODER ORGÃO  | 02 - PODER EXECUTIVO<br>07 - SECRETARIA MUNICIPAL DE SAÚDE |                    |              |            |            |                      |
|--------------|--|--------------------|--------------|------------|------------|----------------------|
| Código       | Especificação  | F.R.-C.A.          | Elemento     | Modalidade | Grupo      | Categoria Econômica  |
| 3.3.90.39    | OUTROS SERVIÇOS DE TERCEIROS - PESSOA JURÍDICA             | 1.500.1002.000.000 | 4.995.500,00 |            |            |                      |
| 3.3.90.39    | OUTROS SERVIÇOS DE TERCEIROS - PESSOA JURÍDICA             | 1.500.1002.000.101 | 5.000,00     |            |            |                      |
| 3.3.90.39    | OUTROS SERVIÇOS DE TERCEIROS - PESSOA JURÍDICA             | 1.501.0000.000.000 | 500,00       |            |            |                      |
| 3.3.90.38    | OUTROS SERVIÇOS DE TERCEIROS - PESSOA JURÍDICA             | 1.600.0005.000.000 | 306.500,00   |            |            |                      |
| 3.3.90.30    | OUTROS SERVIÇOS DE TERCEIROS - PESSOA JURÍDICA             | 1.600.3110.000.000 | 320.000,00   |            |            |                      |
| 3.3.90.39    | OUTROS SERVIÇOS DE TERCEIROS - PESSOA JURÍDICA             | 1.621.0000.000.000 | 10.000,00    |            |            |                      |
| 3.3.90.40    | SERVIÇOS DE TECNOLOGIA DA INFORMAÇÃO E COMUNICAÇÃO - PJ    | 1.500.1002.000.000 | 500,00       |            |            |                      |
| 3.3.90.40    | SERVIÇOS DE TECNOLOGIA DA INFORMAÇÃO E COMUNICAÇÃO - PJ    | 1.600.0000.000.000 | 75.000,00    |            |            |                      |
| 3.3.90.45    | OUTROS AUXÍLIOS FINANCEIROS A PESSOA FÍSICA                | 1.600.0000.000.000 | 500,00       |            |            |                      |
| 3.3.90.48    | OUTROS AUXÍLIOS FINANCEIROS A PESSOA FÍSICA                | 1.621.0000.000.000 | 170.000,00   |            |            |                      |
| 3.3.90.91    | SENTENÇAS JUDICIAIS  | 1.500.1002.000.000 | 350.000,00   |            |            |                      |
| 3.3.90.03    | INDENIZAÇÕES E RESTITUIÇÕES                                | 1.500.1002.000.000 | 500,00       |            |            |                      |
| 4.0.00.00    | DESPESAS DE CAPITAL  |                    |              |            |            | 121.500,00           |
| 4.4.00.00    | INVESTIMENTOS  |                    |              |            | 121.500,00 |                      |
| 4.4.90.00    | APLICAÇÕES DIRETAS   |                    |              | 121.500,00 |            |                      |
| 4.4.90.30    | MATERIAL DE CONSUMO  | 1.500.1002.000.000 | 1.500,00     |            |            |                      |
| 4.4.90.30    | MATERIAL DE CONSUMO  | 1.601.0000.000.000 | 1.000,00     |            |            |                      |
| 4.4.90.30    | MATERIAL DE CONSUMO  | 1.631.0000.000.000 | 1.000,00     |            |            |                      |
| 4.4.90.30    | MATERIAL DE CONSUMO  | 1.632.0000.000.000 | 1.000,00     |            |            |                      |
| 4.4.90.39    | OUTROS SERVIÇOS DE TERCEIROS - PESSOA JURÍDICA             | 1.500.1002.000.000 | 1.500,00     |            |            |                      |
| 4.4.90.39    | OUTROS SERVIÇOS DE TERCEIROS - PESSOA JURÍDICA             | 1.621.0000.000.000 | 500,00       |            |            |                      |
| 4.4.90.39    | OUTROS SERVIÇOS DE TERCEIROS - PESSOA JURÍDICA             | 1.631.0000.000.000 | 1.000,00     |            |            |                      |
| 4.4.90.39    | OUTROS SERVIÇOS DE TERCEIROS - PESSOA JURÍDICA             | 1.632.0000.000.000 | 1.000,00     |            |            |                      |
| 4.4.90.51    | OBRAS E INSTALAÇÕES  | 1.500.1002.000.000 | 1.500,00     |            |            |                      |
| 4.4.90.51    | OBRAS E INSTALAÇÕES  | 1.631.0000.000.000 | 1.000,00     |            |            |                      |
| 4.4.90.51    | OBRAS E INSTALAÇÕES  | 1.632.0000.000.000 | 2.500,00     |            |            |                      |
| 4.4.90.52    | EQUIPAMENTOS E MATERIAL PERMANENTE                         | 1.500.1002.000.000 | 2.000,00     |            |            |                      |
| 4.4.90.52    | EQUIPAMENTOS E MATERIAL PERMANENTE                         | 1.600.0000.000.000 | 2.500,00     |            |            |                      |
| 4.4.90.52    | EQUIPAMENTOS E MATERIAL PERMANENTE                         | 1.601.0000.000.000 | 90.000,00    |            |            |                      |
| 4.4.90.52    | EQUIPAMENTOS E MATERIAL PERMANENTE                         | 1.631.0000.000.000 | 1.000,00     |            |            |                      |
| 4.4.90.52    | EQUIPAMENTOS E MATERIAL PERMANENTE                         | 1.632.0000.000.000 | 1.000,00     |            |            |                      |
| 4.4.90.90    | INDENIZAÇÕES E RESTITUIÇÕES                                | 1.500.1002.000.000 | 500,00       |            |            |                      |
| 4.4.90.90    | INDENIZAÇÕES E RESTITUIÇÕES                                | 1.631.0000.000.000 | 1.000,00     |            |            |                      |
| 4.4.90.90    | INDENIZAÇÕES E RESTITUIÇÕES                                | 1.632.0000.000.000 | 1.000,00     |            |            |                      |
| <b>TOTAL</b> |  |                    |              |            |            | <b>18.057.500,00</b> |

**PREF. MUNIC. DE GLÓRIA DE DOURADOS**

Rua Tancredo de Almeida Neves, - CNPJ: 03155942/0001-37

Orçamento Programa - Exercício de 2025  
Anexo 02  
Página 18**NATUREZA DA DESPESA POR ORGÃO**

| PODER<br>ORGÃO | 02 PODER EXECUTIVO<br>06 SECRETARIA MUNICIPAL DE SANEAMENTO |                    |            |              |              |                        |
|----------------|---|--------------------|------------|--------------|--------------|------------------------|
| Código         | Especificação   | F.R.-C.A.          | Elemento   | Modalidade   | Grupo        | Categoria<br>Econômica |
| 3.0.00.00      | DESPESAS CORRENTES  |                    |            |              |              | 2.612.500,00           |
| 3.3.00.00      | OUTRAS DESPESAS CORRENTES                                   |                    |            |              | 2.612.500,00 |                        |
| 3.3.71.00      | TRANSFERÊNCIA A CONSÓRCIOS PÚBLICOS                         |                    |            | 360.000,00   |              |                        |
| 3.3.71.70      | RATEIO PELA PARTICIPAÇÃO EM CONSÓRCIO PÚBLICO               | 1.501.0000.000.000 | 360.000,00 |              |              |                        |
| 3.3.90.00      | APLICAÇÕES DIRETAS  |                    |            | 2.252.500,00 |              |                        |
| 3.3.90.14      | DIÁRIAS - CIVIL   | 1.500.0000.000.000 | 5.000,00   |              |              |                        |
| 3.3.90.14      | DIÁRIAS - CIVIL   | 1.501.0000.000.000 | 2.000,00   |              |              |                        |
| 3.3.90.30      | MATERIAL DE CONSUMO   | 1.500.0000.000.000 | 365.000,00 |              |              |                        |
| 3.3.90.30      | MATERIAL DE CONSUMO   | 1.501.0000.000.000 | 666.500,00 |              |              |                        |
| 3.3.90.36      | OUTROS SERVIÇOS DE TERCEIROS - PESSOA FÍSICA                | 1.500.0000.000.000 | 500,00     |              |              |                        |
| 3.3.90.36      | OUTROS SERVIÇOS DE TERCEIROS - PESSOA FÍSICA                | 1.501.0000.000.000 | 3.000,00   |              |              |                        |
| 3.3.90.39      | OUTROS SERVIÇOS DE TERCEIROS - PESSOA JURÍDICA              | 1.500.0000.000.000 | 365.500,00 |              |              |                        |
| 3.3.90.39      | OUTROS SERVIÇOS DE TERCEIROS - PESSOA JURÍDICA              | 1.501.0000.000.000 | 788.000,00 |              |              |                        |
| 3.3.90.40      | SERVIÇOS DE TECNOLOGIA DA INFORMAÇÃO E COMUNICAÇÃO - PJ     | 1.501.0000.000.000 | 35.000,00  |              |              |                        |
| 3.3.90.93      | INDENZAÇÕES E RESTITUIÇÕES                                  | 1.501.0000.000.000 | 2.000,00   |              |              |                        |
| 4.0.00.00      | DESPESAS DE CAPITAL   |                    |            |              |              | 818.000,00             |
| 4.4.00.00      | INVESTIMENTOS   |                    |            |              | 818.000,00   |                        |
| 4.4.90.00      | APLICAÇÕES DIRETAS  |                    |            | 818.000,00   |              |                        |
| 4.4.90.39      | OUTROS SERVIÇOS DE TERCEIROS - PESSOA JURÍDICA              | 1.500.0000.000.000 | 1.000,00   |              |              |                        |
| 4.4.90.39      | OUTROS SERVIÇOS DE TERCEIROS - PESSOA JURÍDICA              | 1.501.0000.000.000 | 500,00     |              |              |                        |
| 4.4.90.39      | OUTROS SERVIÇOS DE TERCEIROS - PESSOA JURÍDICA              | 1.700.0000.000.000 | 1.000,00   |              |              |                        |
| 4.4.90.51      | OBRAS E INSTALAÇÕES   | 1.500.0000.000.000 | 2.000,00   |              |              |                        |
| 4.4.90.51      | OBRAS E INSTALAÇÕES   | 1.501.0000.000.000 | 2.500,00   |              |              |                        |
| 4.4.90.51      | OBRAS E INSTALAÇÕES   | 1.700.0000.000.000 | 464.000,00 |              |              |                        |
| 4.4.90.51      | OBRAS E INSTALAÇÕES   | 1.701.0000.000.000 | 18.000,00  |              |              |                        |
| 4.4.90.52      | EQUIPAMENTOS E MATERIAL PERMANENTE                          | 1.500.0000.000.000 | 91.500,00  |              |              |                        |
| 4.4.90.52      | EQUIPAMENTOS E MATERIAL PERMANENTE                          | 1.501.0000.000.000 | 222.500,00 |              |              |                        |
| 4.4.90.52      | EQUIPAMENTOS E MATERIAL PERMANENTE                          | 1.700.0000.000.000 | 1.500,00   |              |              |                        |
| 4.4.90.52      | EQUIPAMENTOS E MATERIAL PERMANENTE                          | 1.701.0000.000.000 | 2.000,00   |              |              |                        |
| 4.4.90.93      | INDENZAÇÕES E RESTITUIÇÕES                                  | 1.500.0000.000.000 | 1.500,00   |              |              |                        |
| 4.4.90.93      | INDENZAÇÕES E RESTITUIÇÕES                                  | 1.501.0000.000.000 | 500,00     |              |              |                        |
| 4.4.90.93      | INDENZAÇÕES E RESTITUIÇÕES                                  | 1.700.0000.000.000 | 4.500,00   |              |              |                        |
| 4.4.90.93      | INDENZAÇÕES E RESTITUIÇÕES                                  | 1.701.0000.000.000 | 5.000,00   |              |              |                        |
| <b>TOTAL</b>   |   |                    |            |              |              | <b>3.430.500,00</b>    |

**PREF. MUNIC. DE GLÓRIA DE DOURADOS**

Rua Tancredo de Almeida Neves, - CNPJ 03155842/0001-37

Orçamento Programa - Exercício de 2025

Anexo 02

Página 19

**NATUREZA DA DESPESA POR ORGÃO**

| Código             | Especificação           | F.R.-C.A.          | Elemento   | Modalidade | Grupo      | Categoria Econômica  |
|--------------------|-------------------------|--------------------|------------|------------|------------|----------------------|
| 9.0.00.00          | RESERVA DE CONTINGÊNCIA |                    |            |            |            | 800.000,00           |
| 9.9.00.00          | RESERVA DE CONTINGÊNCIA |                    |            |            | 800.000,00 |                      |
| 9.9.99.00          | Reserva de Contingência |                    |            | 800.000,00 |            |                      |
| 9.9.99.99          | RESERVA DE CONTINGÊNCIA | 1.500.0000.000.000 | 800.000,00 |            |            |                      |
| <b>TOTAL</b>       |                         |                    |            |            |            | <b>800.000,00</b>    |
| <b>TOTAL GERAL</b> |                         |                    |            |            |            | <b>90.000.000,00</b> |

ARISTEU PEREIRA NANTES  
PREFEITO MUNICIPAL  
390.266.041-49

REJANE NUNES DE SOUZA MARQUES  
GERENTE DE CONTABILIDADE  
MS-008786/O-2



ESTADO DE MATO GROSSO DO SUL  
PREFEITURA MUNICIPAL DE GLÓRIA DE DOURADOS  
CNPJ: 03.155.942/0001-37  
Rua Tancredo de Almeida Neves, s/nº - CEAD – CEP 79730-000

---

- 6. Anexo 2 – Consolidação Geral – Resumo Geral da Despesa segundo as Categorias Econômicas (Lei nº 4.320/64, art. 15 e art. 8º, Portaria SOF nº 8, de 04/02/1985 - Adendo III e alterações);**

**PREF. MUNIC. DE GLÓRIA DE DOURADOS**

Rua Tancredo de Almeida Neves, - CNPJ:03155942/0001-37

Orçamento Programa - Exercício de 2025

Anexo 02

Página 1

**NATUREZA DA DESPESA - CONSOLIDAÇÃO GERAL**

| Código    | Especificação  | Elemento      | Modalidade    | Grupo         | Categoria Econômica |
|-----------|--|---------------|---------------|---------------|---------------------|
| 3.0.00.00 | DESPESAS CORRENTES   |               |               |               | 72.083.000,00       |
| 3.1.00.00 | PESSOAL E ENCARGOS SOCIAIS                                   |               |               | 31.600.000,00 |                     |
| 3.1.90.00 | APLICAÇÕES DIRETAS   |               | 31.600.000,00 |               |                     |
| 3.1.90.03 | Pensões do RPPS e do militar                                 | 100.000,00    |               |               |                     |
| 3.1.90.04 | CONTRATAÇÃO POR TEMPO DETERMINADO                            | 3.191.000,00  |               |               |                     |
| 3.1.90.11 | VENCIMENTOS E VANTAGENS FIXAS - PESSOAL CIVIL                | 24.243.500,00 |               |               |                     |
| 3.1.90.13 | OBRIGAÇÕES PATRONAIS   | 2.962.000,00  |               |               |                     |
| 3.1.90.91 | SENTENÇAS JUDICIAIS  | 193.000,00    |               |               |                     |
| 3.1.90.92 | DESPESAS DE EXERCÍCIOS ANTERIORES                            | 20.000,00     |               |               |                     |
| 3.1.90.94 | INDENIZAÇÕES E RESTITUIÇÕES TRABALHISTAS                     | 685.500,00    |               |               |                     |
| 3.1.90.96 | RESSARCIMENTO DE DESPESAS DE PESSOAL REQUISITADO             | 305.000,00    |               |               |                     |
| 3.2.00.00 | JUROS E ENCARGOS DA DÍVIDA                                   |               |               | 350.000,00    |                     |
| 3.2.90.00 | APLICAÇÕES DIRETAS   |               | 350.000,00    |               |                     |
| 3.2.90.21 | JUROS SOBRE A DÍVIDA POR CONTRATO                            | 350.000,00    |               |               |                     |
| 3.3.00.00 | OUTRAS DESPESAS CORRENTES                                    |               |               | 40.103.000,00 |                     |
| 3.3.00.00 | TRANSFERÊNCIAS A INSTITUIÇÕES PRIVADAS SEM FINS LUCRATIVOS   |               | 1.133.000,00  |               |                     |
| 3.3.00.41 | CONTRIBUIÇÕES  | 135.000,00    |               |               |                     |
| 3.3.00.43 | SUBVENÇÕES SOCIAIS   | 998.000,00    |               |               |                     |
| 3.3.71.00 | TRANSFERÊNCIA A CONSÓRCIOS PÚBLICOS                          |               | 680.000,00    |               |                     |
| 3.3.71.70 | RATEIO PELA PARTICIPAÇÃO EM CONSÓRCIO PÚBLICO                | 680.000,00    |               |               |                     |
| 3.3.90.00 | APLICAÇÕES DIRETAS   |               | 38.290.000,00 |               |                     |
| 3.3.90.14 | DIARIAS - CIVIL  | 857.000,00    |               |               |                     |
| 3.3.90.30 | MATERIAL DE CONSUMO  | 13.725.750,00 |               |               |                     |
| 3.3.90.31 | PREMIAÇÕES CULTURAIS, ARTÍSTICAS, CIENTÍFICAS, DESPORTIVAS E | 75.000,00     |               |               |                     |
| 3.3.90.32 | MATERIAL, BEM OU SERVIÇO PARA DISTRIBUIÇÃO GRATUITA          | 1.479.500,00  |               |               |                     |
| 3.3.90.33 | PASSAGENS E DESPESAS COM LOCOMOÇÃO                           | 17.000,00     |               |               |                     |
| 3.3.90.35 | SERVIÇOS DE CONSULTORIA                                      | 1.171.000,00  |               |               |                     |
| 3.3.90.36 | OUTROS SERVIÇOS DE TERCEIROS - PESSOA FÍSICA                 | 916.000,00    |               |               |                     |
| 3.3.90.39 | OUTROS SERVIÇOS DE TERCEIROS - PESSOA JURÍDICA               | 17.723.750,00 |               |               |                     |
| 3.3.90.40 | SERVIÇOS DE TECNOLOGIA DA INFORMAÇÃO E COMUNICAÇÃO - PJ      | 1.011.500,00  |               |               |                     |
| 3.3.90.47 | OBRIGAÇÕES TRIBUTÁRIAS E CONTRIBUTIVAS                       | 731.000,00    |               |               |                     |
| 3.3.90.48 | OUTROS AUXÍLIOS FINANCEIROS A PESSOA FÍSICA                  | 172.500,00    |               |               |                     |
| 3.3.90.91 | SENTENÇAS JUDICIAIS  | 351.000,00    |               |               |                     |
| 3.3.90.92 | DESPESAS DE EXERCÍCIOS ANTERIORES                            | 500,00        |               |               |                     |
| 3.3.90.93 | INDENIZAÇÕES E RESTITUIÇÕES                                  | 58.500,00     |               |               |                     |
| 4.0.00.00 | DESPESAS DE CAPITAL  |               |               |               | 17.147.000,00       |
| 4.4.00.00 | INVESTIMENTOS  |               |               | 15.646.500,00 |                     |
| 4.4.90.00 | APLICAÇÕES DIRETAS   |               | 15.646.500,00 |               |                     |
| 4.4.90.30 | MATERIAL DE CONSUMO  | 531.500,00    |               |               |                     |
| 4.4.90.39 | OUTROS SERVIÇOS DE TERCEIROS - PESSOA JURÍDICA               | 893.500,00    |               |               |                     |
| 4.4.90.51 | OBRAS E INSTALAÇÕES  | 11.596.500,00 |               |               |                     |
| 4.4.90.52 | EQUIPAMENTOS E MATERIAL PERMANENTE                           | 2.708.500,00  |               |               |                     |
| 4.4.90.61 | AQUISIÇÃO DE IMÓVEIS   | 500,00        |               |               |                     |
| 4.4.90.93 | INDENIZAÇÕES E RESTITUIÇÕES                                  | 116.000,00    |               |               |                     |
| 4.5.00.00 | INVERSÕES FINANCEIRAS  |               |               | 500,00        |                     |
| 4.5.90.00 | APLICAÇÕES DIRETAS   |               | 500,00        |               |                     |
| 4.5.90.61 | AQUISIÇÃO DE IMÓVEIS   | 500,00        |               |               |                     |
| 4.6.00.00 | AMORTIZAÇÃO DA DÍVIDA  |               |               | 1.500.000,00  |                     |
| 4.6.90.00 | APLICAÇÕES DIRETAS   |               | 1.500.000,00  |               |                     |
| 4.6.90.71 | PRINCIPAL DA DÍVIDA CONTRATUAL RESGATADA                     | 1.500.000,00  |               |               |                     |
| 9.0.00.00 | RESERVA DE CONTINGÊNCIA                                      |               |               |               | 800.000,00          |
| 9.9.00.00 | RESERVA DE CONTINGÊNCIA                                      |               |               | 800.000,00    |                     |
| 9.9.99.00 | Reserva de Contingência                                      |               | 800.000,00    |               |                     |
| 9.9.99.99 | RESERVA DE CONTINGÊNCIA                                      | 800.000,00    |               |               |                     |

**TOTAL****90.000.000,00**  
ARISTEU PEREIRA NANTES  
PREFEITO MUNICIPAL

390.266.041-49

  
REJANE NUNES DE SOUZA MARQUES  
GERENTE DE CONTABILIDADE  
CRC/MS-008766/O-2



ESTADO DE MATO GROSSO DO SUL  
PREFEITURA MUNICIPAL DE GLÓRIA DE DOURADOS  
CNPJ: 03.155.942/0001-37  
Rua Tancredo de Almeida Neves, s/nº - CEAD – CEP 79730-000

---

**7. Quadro discriminativo da Receita, por fontes, e respectiva legislação (Lei nº 4.320/64, art. 2º, § 1º, inc. III);**



**PREF. MUNIC. DE GLÓRIA DE DOURADOS**  
Rua Tancredo de Almeida Neves, - CNPJ.03155942/0001-37

Orçamento Programa - Exercício de 2025

**LEGISLAÇÃO DA RECEITA**

(Inc. III, § 1º, Art.2º)

Quadro 11

Página 1

| Código               | Discriminação   | Legislação                  |
|----------------------|---|-----------------------------|
| 1000.00.0.0.00.00.00 | RECEITAS CORRENTES  |                             |
| 1100.00.0.0.00.00.00 | IMPOSTOS, TAXAS E CONTRIBUIÇÕES DE MELHORIA                 |                             |
| 1110.00.0.0.00.00.00 | IMPOSTOS  |                             |
| 1112.00.0.0.00.00.00 | IMPOSTOS SOBRE O PATRIMÔNIO                                 |                             |
| 1112.50.0.0.00.00.00 | IMPOSTO SOBRE A PROPRIEDADE PREDIAL E TERRITORIAL URBANA    |                             |
| 1112.50.0.1.00.00.00 | IPTU - PRINCIPAL  |                             |
| 1112.50.0.2.00.00.00 | IPTU - MULTAS E JUROS                                       | Código Tributário Municipal |
| 1112.50.0.3.00.00.00 | IPTU - DIVIDA ATIVA   | Código Tributário Municipal |
| 1112.50.0.4.00.00.00 | IPTU- DIVIDA ATIVA MULTAS JUROS                             | Código Tributário Municipal |
| 1112.53.0.0.00.00.00 | ITBI-"INTER VIVOS"  |                             |
| 1112.53.0.1.00.00.00 | ITBI-"INTER VIVOS"-PRINCIPAL                                | Código Tributário Municipal |
| 1113.00.0.0.00.00.00 | IMPOSTOS SOBRE A RENDA E PROVENTOS DE QUALQUER NATUREZA     |                             |
| 1113.03.0.0.00.00.00 | IMPOSTO SOBRE A RENDA - RETIDO NA FONTE                     |                             |
| 1113.03.1.0.00.00.00 | IMPOSTO SOBRE A RENDA - RETIDO NA FONTE - TRABALHO          |                             |
| 1113.03.1.1.00.00.00 | IRRF-TRABALHO-PRINCIPAL                                     |                             |
| 1113.03.4.0.00.00.00 | IRRF- OUTROS RENDIMENTOS                                    |                             |
| 1113.03.4.1.00.00.00 | IRRF- OUTROS RENDIMENTOS-PRINCIPAL                          |                             |
| 1114.00.0.0.00.00.00 | IMPOSTO PRODUÇÃO CIRCULAÇÃO MERCADORIAS SERVIÇOS            |                             |
| 1114.51.0.0.00.00.00 | IMPOSTOS SOBRE SERVIÇOS                                     |                             |
| 1114.51.1.0.00.00.00 | IMPOSTO SOBRE SERVIÇOS DE QUALQUER NATUREZA - ISSQN         |                             |
| 1114.51.1.1.00.00.00 | ISSQN - PRINCIPAL   | Código Tributário Municipal |
| 1114.51.1.2.00.00.00 | ISSQN -MULTAS E JUROS                                       | Código Tributário Municipal |
| 1114.51.1.3.00.00.00 | ISSQN - DIVIDA ATIVA  | Código Tributário Municipal |
| 1114.51.1.4.00.00.00 | ISSQN -DIVIDA ATIVA MULTAS JUROS                            | Código Tributário Municipal |
| 1120.00.0.0.00.00.00 | TAXAS   |                             |
| 1121.00.0.0.00.00.00 | TAXAS PELO EXERCÍCIO DO PODER DE POLÍCIA                    |                             |
| 1121.01.0.0.00.00.00 | TAXAS DE INSPEÇÃO, CONTROLE E FISCALIZAÇÃO                  |                             |
| 1121.01.0.1.00.00.00 | TAXAS DE INSPEÇÃO, CONTROLE E FISCALIZAÇÃO - PRINCIPAL      | Código Tributário Municipal |
| 1121.01.0.2.00.00.00 | TAXAS DE INSPEÇÃO, CONTROLE E FISCALIZAÇÃO - MULTAS E JUROS | Código Tributário Municipal |

*Rejane*

*[Handwritten signature]*





**PREF. MUNIC. DE GLÓRIA DE DOURADOS**  
Rua Tancredo de Almeida Neves, - CNPJ:03155942/0001-37

Orçamento Programa - Exercício de 2025

**LEGISLAÇÃO DA RECEITA**

(Inc. III, § 1º, Art.2º)

Quadro 11

Página 2

| Código               | Discriminação  | Legislação                  |
|----------------------|--|-----------------------------|
| 1121.01.0.3.00.00.00 | TAXAS DE INSPEÇÃO, CONTROLE E FISCALIZAÇÃO - DÍVIDA ATIVA    | Código Tributário Municipal |
| 1121.01.0.4.00.00.00 | TAXAS DE INSPEÇÃO, CONTROLE E FISCALIZAÇÃO -DIA MUJROS       | Código Tributário Municipal |
| 1122.00.0.0.00.00.00 | TAXAS PELA PRESTAÇÃO DE SERVIÇOS                             |                             |
| 1122.01.0.0.00.00.00 | TAXAS PELA PRESTAÇÃO DE SERVIÇOS EM GERAL                    |                             |
| 1122.01.0.1.00.00.00 | TAXAS PELA PRESTAÇÃO DE SERVIÇOS EM GERAL - PRINCIPAL        | Código Tributário Municipal |
| 1122.01.0.1.00.00.00 | TAXAS PELA PRESTAÇÃO DE SERVIÇOS EM GERAL - PRINCIPAL        | Código Tributário Municipal |
| 1122.01.0.1.01.00.00 | TAXA PELA PRESTAÇÃO DE SERVIÇOS EM GERAL - REURB             |                             |
| 1122.01.0.2.00.00.00 | TAXAS PELA PRESTAÇÃO DE SERVIÇOS EM GERAL - MULTAS E JUROS   | Código Tributário Municipal |
| 1122.01.0.2.00.00.00 | TAXAS PELA PRESTAÇÃO DE SERVIÇOS EM GERAL - MULTAS E JUROS   |                             |
| 1122.01.0.2.01.00.00 | TAXA PELA PRESTAÇÃO DE SERV. EM GERAL - MULTAS E JUROS REURB |                             |
| 1122.01.0.3.00.00.00 | TAXAS PELA PRESTAÇÃO DE SERVIÇOS EM GERAL - DÍVIDA ATIVA     | Código Tributário Municipal |
| 1122.01.0.3.01.00.00 | TAXA PELA PRESTAÇÃO DE SERV. EM GERAL - DÍVIDA ATIVA REURB   |                             |
| 1122.01.0.4.00.00.00 | TAXAS PELA PRESTAÇÃO DE SERVIÇOS EM GERAL - D.ATIVA MUJROS   | Código Tributário Municipal |
| 1122.01.0.4.01.00.00 | TAXA PELA PREST. SERV. EM GERAL - MJ DA DÍVIDA ATIVA REURB   |                             |
| 1122.53.0.0.00.00.00 | TAXA PELA PRESTAÇÃO DE SERVIÇOS DE LIMPEZA PÚBLICA E MANEJO  |                             |
| 1122.53.0.1.00.00.00 | TAXA PELA PRESTAÇÃO DE SERVIÇOS DE LIMPEZA PÚBLICA E MANEJO  |                             |
| 1122.53.0.2.00.00.00 | TAXA PELA PRESTAÇÃO DE SERVIÇOS DE LIMPEZA PÚBLICA E MANEJO  |                             |
| 1122.53.0.3.00.00.00 | TAXA PELA PRESTAÇÃO DE SERVIÇOS DE LIMPEZA PÚBLICA E MANEJO  |                             |
| 1122.53.0.4.00.00.00 | TAXA PELA PRESTAÇÃO DE SERVIÇOS DE LIMPEZA PÚBLICA E MANEJO  |                             |
| 1130.00.0.0.00.00.00 | CONTRIBUIÇÃO DE MELHORIA                                     |                             |
| 1131.00.0.0.00.00.00 | CONTRIBUIÇÃO DE MELHORIA                                     |                             |
| 1131.53.0.0.00.00.00 | CONTRIBUIÇÃO DE MELHORIA PARA PAVIMENTAÇÃO E OBRAS COMPLEMEN |                             |
| 1131.53.0.1.00.00.00 | CONTRIB.MELHOR.PAVIM/OBRAS COMPLEMENTARES-PRINCIPAL          |                             |
| 1131.53.0.2.00.00.00 | CONTRIB.MELHOR.PAVIM/OBRAS COMPLEMENTARES- MULTAS/JUROS      |                             |
| 1131.53.0.3.00.00.00 | CONTRIB.MELHOR.PAVIM/OBRAS COMPLEMENTARES-DÍVIDA ATIVA       |                             |
| 1131.53.0.4.00.00.00 | CONTRIB.MELHOR.PAVIM/OBRAS COMPLEMENTARES-D.ATIVA MUJROS     |                             |
| 1200.00.0.0.00.00.00 | CONTRIBUIÇÕES  |                             |
| 1240.00.0.0.00.00.00 | CONTRIBUIÇÃO PARA O CUSTEIO DO SERVIÇO DE ILUMINAÇÃO PÚBLICA |                             |
| 1241.00.0.0.00.00.00 | CONTRIBUIÇÃO PARA O CUSTEIO DO SERVIÇO DE ILUMINAÇÃO PÚBLICA |                             |
| 1241.50.0.0.00.00.00 | CONTRIBUIÇÃO PARA O CUSTEIO DO SERVIÇO DE ILUMINAÇÃO PÚBLICA |                             |
| 1241.50.0.1.00.00.00 | CONTRIB.SERV.ILUMINAÇÃO PÚBLICA-PRINCIPAL                    |                             |
| 1300.00.0.0.00.00.00 | RECEITA PATRIMONIAL  |                             |
| 1310.00.0.0.00.00.00 | EXPLORAÇÃO DO PATRIMÔNIO IMOBILIÁRIO DO ESTADO               |                             |

*Leysa*  
*[Signature]*

**PREF. MUNIC. DE GLÓRIA DE DOURADOS**

Rua Tancredo de Almeida Neves, - CNPJ.03155942/0001-37

Orçamento Programa - Exercício de 2025

**LEGISLAÇÃO DA RECEITA**

(Inc. III, § 1º, Art 2º)

Quadro 11

Página 3

| Código               | Discriminação  | Legislação            |
|----------------------|--|-----------------------|
| 1311.00.0.0.00.00.00 | EXPLORAÇÃO DO PATRIMÔNIO IMOBILIÁRIO DO ESTADO                 |                       |
| 1311.01.0.0.00.00.00 | ALUGUÉIS, ARRENDAMENTOS, FOROS, LAUDÉMIOS, TARIFAS DE OCUPAÇÃO |                       |
| 1311.01.1.0.00.00.00 | ALUGUÉIS E ARRENDAMENTOS                                       |                       |
| 1311.01.1.1.00.00.00 | ALUGUÉIS E ARRENDAMENTOS - PRINCIPAL                           |                       |
| 1320.00.0.0.00.00.00 | VALORES MOBILIÁRIOS  |                       |
| 1321.00.0.0.00.00.00 | JUROS E CORREÇÕES MONETÁRIAS                                   |                       |
| 1321.01.0.0.00.00.00 | REMUNERAÇÃO DE DEPÓSITOS BANCÁRIOS                             |                       |
| 1321.01.0.1.00.00.00 | REMUNERAÇÃO DE DEPÓSITOS BANCÁRIOS - PRINCIPAL                 | Lei 8.177/91, Art. 12 |
| 1321.01.0.1.00.00.00 | REMUNERAÇÃO DE DEPÓSITOS BANCÁRIOS - PRINCIPAL                 | Lei 8.177/91, Art. 12 |
| 1321.01.0.1.00.00.00 | REMUNERAÇÃO DE DEPÓSITOS BANCÁRIOS - PRINCIPAL                 |                       |
| 1321.01.0.1.00.00.00 | REMUNERAÇÃO DE DEPÓSITOS BANCÁRIOS - PRINCIPAL                 |                       |
| 1321.01.0.1.00.00.00 | REMUNERAÇÃO DE DEPÓSITOS BANCÁRIOS - PRINCIPAL                 | Lei 8.177/91, Art. 12 |
| 1321.01.0.1.00.00.00 | REMUNERAÇÃO DE DEPÓSITOS BANCÁRIOS - PRINCIPAL                 | Lei 8.177/91, Art. 12 |
| 1321.01.0.1.00.00.00 | REMUNERAÇÃO DE DEPÓSITOS BANCÁRIOS - PRINCIPAL                 | Lei 8.177/91, Art. 12 |
| 1321.01.0.1.00.00.00 | REMUNERAÇÃO DE DEPÓSITOS BANCÁRIOS - PRINCIPAL                 | Lei 8.177/91, Art. 12 |
| 1321.01.0.1.00.00.00 | REMUNERAÇÃO DE DEPÓSITOS BANCÁRIOS - PRINCIPAL                 | Lei 8.177/91, Art. 12 |
| 1321.01.0.1.00.00.00 | REMUNERAÇÃO DE DEPÓSITOS BANCÁRIOS - PRINCIPAL                 | Lei 8.177/91, Art. 12 |
| 1321.01.0.1.00.00.00 | REMUNERAÇÃO DE DEPÓSITOS BANCÁRIOS - PRINCIPAL                 | Lei 8.177/91, Art. 12 |
| 1321.01.0.1.00.00.00 | REMUNERAÇÃO DE DEPÓSITOS BANCÁRIOS - PRINCIPAL                 | Lei 8.177/91, Art. 12 |
| 1321.01.0.1.00.00.00 | REMUNERAÇÃO DE DEPÓSITOS BANCÁRIOS - PRINCIPAL                 | Lei 8.177/91, Art. 12 |
| 1321.01.0.1.00.00.00 | REMUNERAÇÃO DE DEPÓSITOS BANCÁRIOS - PRINCIPAL                 | Lei 8.177/91, Art. 12 |
| 1321.01.0.1.00.00.00 | REMUNERAÇÃO DE DEPÓSITOS BANCÁRIOS - PRINCIPAL                 | Lei 8.177/91, Art. 12 |
| 1321.01.0.1.00.00.00 | REMUNERAÇÃO DE DEPÓSITOS BANCÁRIOS - PRINCIPAL                 | Lei 8.177/91, Art. 12 |
| 1321.01.0.1.00.00.00 | REMUNERAÇÃO DE DEPÓSITOS BANCÁRIOS - PRINCIPAL                 | Lei 8.177/91, Art. 12 |
| 1321.01.0.1.00.00.00 | REMUNERAÇÃO DE DEPÓSITOS BANCÁRIOS - PRINCIPAL                 | Lei 8.177/91, Art. 12 |
| 1321.01.0.1.00.00.00 | REMUNERAÇÃO DE DEPÓSITOS BANCÁRIOS - PRINCIPAL                 | Lei 8.177/91, Art. 12 |
| 1321.01.0.1.00.00.00 | REMUNERAÇÃO DE DEPÓSITOS BANCÁRIOS - PRINCIPAL                 | Lei 8.177/91, Art. 12 |
| 1321.01.0.1.00.00.00 | REMUNERAÇÃO DE DEPÓSITOS BANCÁRIOS - PRINCIPAL                 | Lei 8.177/91, Art. 12 |



**PREF. MUNIC. DE GLÓRIA DE DOURADOS**  
Rua Tancredo de Almeida Neves, - CNPJ.03155942/0001-37

Orçamento Programa - Exercício de 2025

**LEGISLAÇÃO DA RECEITA**

(Inc. III, § 1º, Art.2º)

Quadro 11

Página 4

| Código               | Discriminação  | Legislação                  |
|----------------------|--|-----------------------------|
| 1321.01.0.1.00.00.00 | REMUNERAÇÃO DE DEPÓSITOS BANCÁRIOS - PRINCIPAL           | Lei 8.177/91, Art. 12       |
| 1321.01.0.1.00.00.00 | REMUNERAÇÃO DE DEPÓSITOS BANCÁRIOS - PRINCIPAL           | Lei 8.177/91, Art. 12       |
| 1321.01.0.1.00.00.00 | REMUNERAÇÃO DE DEPÓSITOS BANCÁRIOS - PRINCIPAL           |                             |
| 1321.01.0.1.00.00.00 | REMUNERAÇÃO DE DEPÓSITOS BANCÁRIOS - PRINCIPAL           |                             |
| 1321.01.0.1.00.00.00 | REMUNERAÇÃO DE DEPÓSITOS BANCÁRIOS - PRINCIPAL           | Lei 8.177/91, Art. 12       |
| 1321.01.0.1.00.00.00 | REMUNERAÇÃO DE DEPÓSITOS BANCÁRIOS - PRINCIPAL           | Lei 8.177/91, Art. 12       |
| 1321.01.0.1.00.00.00 | REMUNERAÇÃO DE DEPÓSITOS BANCÁRIOS - PRINCIPAL           | Lei 8.177/91, Art. 12       |
| 1321.01.0.1.00.00.00 | REMUNERAÇÃO DE DEPÓSITOS BANCÁRIOS - PRINCIPAL           | Lei 8.177/91, Art. 12       |
| 1321.01.0.1.00.00.00 | REMUNERAÇÃO DE DEPÓSITOS BANCÁRIOS - PRINCIPAL           | Lei 8.177/91, Art. 12       |
| 1321.01.0.1.00.00.00 | REMUNERAÇÃO DE DEPÓSITOS BANCÁRIOS - PRINCIPAL           | Lei 8.177/91, Art. 12       |
| 1321.01.0.1.00.00.00 | REMUNERAÇÃO DE DEPÓSITOS BANCÁRIOS - PRINCIPAL           | Lei 8.177/91, Art. 12       |
| 1321.01.0.1.00.00.00 | REMUNERAÇÃO DE DEPÓSITOS BANCÁRIOS - PRINCIPAL           | Lei 8.177/91, Art. 12       |
| 1321.01.0.1.00.00.00 | REMUNERAÇÃO DE DEPÓSITOS BANCÁRIOS - PRINCIPAL           | Lei 8.177/91, Art. 12       |
| 1321.01.0.1.00.00.00 | REMUNERAÇÃO DE DEPÓSITOS BANCÁRIOS - PRINCIPAL           | Lei 8.177/91, Art. 12       |
| 1321.01.0.1.00.00.00 | REMUNERAÇÃO DE DEPÓSITOS BANCÁRIOS - PRINCIPAL           | Lei 8.177/91, Art. 12       |
| 1321.01.0.1.00.00.00 | REMUNERAÇÃO DE DEPÓSITOS BANCÁRIOS - PRINCIPAL           | Lei 8.177/91, Art. 12       |
| 1321.01.0.1.00.00.00 | REMUNERAÇÃO DE DEPÓSITOS BANCÁRIOS - PRINCIPAL           | Lei 8.177/91, Art. 12       |
| 1321.01.0.1.00.00.00 | REMUNERAÇÃO DE DEPÓSITOS BANCÁRIOS - PRINCIPAL           | Lei 8.177/91, Art. 12       |
| 1321.01.0.1.00.00.00 | REMUNERAÇÃO DE DEPÓSITOS BANCÁRIOS - PRINCIPAL           | Lei 8.177/91, Art. 12       |
| 1321.01.0.1.00.00.00 | REMUNERAÇÃO DE DEPÓSITOS BANCÁRIOS - PRINCIPAL           | Lei 8.177/91, Art. 12       |
| 1600.00.0.0.00.00.00 | RECEITA DE SERVIÇOS                                      |                             |
| 1610.00.0.0.00.00.00 | SERVIÇOS ADMINISTRATIVOS E COMERCIAIS GERAIS             |                             |
| 1611.00.0.0.00.00.00 | SERVIÇOS ADMINISTRATIVOS E COMERCIAIS GERAIS             |                             |
| 1611.01.0.0.00.00.00 | SERV.ADM.COM.GERAIS PREST.ENTIDADE ÓRGÃOS PÚBLICOS GERAL |                             |
| 1611.01.0.1.00.00.00 | SERV.ADM.COM.GER.PREST.ENTID.ORG.PUBL.-PRINCIPAL         | Código Tributário Municipal |

**PREF. MUNIC. DE GLÓRIA DE DOURADOS**

Rua Tancredo de Almeida Neves, - CNPJ.03155942/0001-37

Orçamento Programa - Exercício de 2025

**LEGISLAÇÃO DA RECEITA**

(Inc. III, § 1º, Art.2º)

Quadro 11

Página 5

| Código               | Discriminação  | Legislação                            |
|----------------------|--|---------------------------------------|
| 1611.01.0.2.00.00.00 | SERV.ADM.COM.GER.PREST.ENTID.ORG.PÚBL.-MULTAS JUROS          | Código Tributário Municipal           |
| 1611.01.0.3.00.00.00 | SERV.ADM.COM.GER.PREST.ENTID.ORG.PÚBL.-DÍVIDA ATIVA          | Código Tributário Municipal           |
| 1611.01.0.4.00.00.00 | SERV.ADM.COM.GER.PREST.ENTID.ORG.PÚBL.-D.ATIVA MULTAS JUROS  | Código Tributário Municipal           |
| 1690.00.0.0.00.00.00 | OUTROS SERVIÇOS  |                                       |
| 1699.00.0.0.00.00.00 | OUTROS SERVIÇOS  |                                       |
| 1699.50.0.0.00.00.00 | SERVIÇOS SUJEITOS À REGULAÇÃO                                |                                       |
| 1699.50.4.0.00.00.00 | SERV.SANEAM.BÁS.-DRENAG.MANEJO ÁGUAS PLUVIAIS URBANAS        |                                       |
| 1699.50.4.1.00.00.00 | SERV.SAN.BÁS.-DREN.MANEJO ÁGUAS PLUV.URB.-PRINCIPAL          | Código Tributário Municipal           |
| 1699.50.4.2.00.00.00 | SERV.SAN.BÁS.-DREN.MANEJO ÁGUAS PLUV.URB.-MULTAS JUROS       | Código Tributário Municipal           |
| 1699.50.4.3.00.00.00 | SERV.SAN.BÁS.-DREN.MANEJO ÁGUAS PLUV.URB.-DÍVIDA ATIVA       | Código Tributário Municipal           |
| 1699.50.4.4.00.00.00 | SERV.SAN.BÁS.-DREN.MANEJO ÁGUAS PLUV.URB.-D.ATIVA M/JUROS    |                                       |
| 1699.99.0.0.00.00.00 | OUTROS SERVIÇOS  |                                       |
| 1699.99.0.1.00.00.00 | OUTROS SERVIÇOS – PRINCIPAL                                  | Código Tributário Municipal           |
| 1699.99.0.2.00.00.00 | OUTROS SERVIÇOS – MULTAS E JUROS                             | Código Tributário Municipal           |
| 1699.99.0.3.00.00.00 | OUTROS SERVIÇOS – DÍVIDA ATIVA                               | Código Tributário Municipal           |
| 1699.99.0.4.00.00.00 | OUTROS SERVIÇOS – DÍVIDA ATIVA – MULTAS E JUROS              | Código Tributário Municipal           |
| 1700.00.0.0.00.00.00 | TRANSFERÊNCIAS CORRENTES                                     |                                       |
| 1710.00.0.0.00.00.00 | TRANSFERÊNCIAS DA UNIÃO E DE SUAS ENTIDADES                  |                                       |
| 1711.00.0.0.00.00.00 | TRANSFERÊNCIAS DECORRENTES DE PARTICIPAÇÃO NA RECEITA DA UNI |                                       |
| 1711.51.0.0.00.00.00 | COTA-PARTE DO FUNDO DE PARTICIPAÇÃO DOS MUNICÍPIOS - FPM     |                                       |
| 1711.51.1.0.00.00.00 | COTA-PARTE DO FUNDO DE PARTICIPAÇÃO DOS MUNICÍPIOS - COTA ME |                                       |
| 1711.51.1.1.00.00.00 | COTA-PARTE DO FPM- COTA MENSAL - PRINCIPAL                   | CF 88, Art. 159, Inciso I, Alínea "b" |
| 1711.51.1.1.00.00.00 | COTA-PARTE DO FPM- COTA MENSAL - PRINCIPAL                   | CF 88, Art. 159, Inciso I, Alínea "b" |
| 1711.51.1.1.00.00.00 | COTA-PARTE DO FPM- COTA MENSAL - PRINCIPAL                   | CF 88, Art. 159, Inciso I, Alínea "b" |
| 1711.51.2.0.00.00.00 | COTA-PARTE DO FUNDO DE PARTICIPAÇÃO DOS MUNICÍPIOS - COTAS E |                                       |
| 1711.51.2.1.00.00.00 | COTA-PARTE DO FPM- COTAS EXTRAORDINARIAS - PRINCIPAL         |                                       |
| 1711.52.0.0.00.00.00 | COTA-PARTE DO IMPOSTO SOBRE A PROPRIEDADE TERRITORIAL RURAL  |                                       |
| 1711.52.0.1.00.00.00 | COTA-PARTE DO IMP. PROPRIED.TERRIT.RURAL - PRINCIPAL         | CF 88, Art. 158, Inciso II            |



| Código               | Discriminação   | Legislação   |
|----------------------|---|--------------|
| 1712.00.0.0.00.00.00 | TRANSF.COMPENS.FINANÇ.EXPL.RECURSOS NATURAIS                |              |
| 1712.51.0.0.00.00.00 | COTA-PARTE COMPENS.FINANÇ.EXPL.RECURSOS MINERAIS CFEM       |              |
| 1712.51.0.1.01.00.01 | COTA-PARTE DA COMPENSAÇÃO FINANCEIRA PELA EXPLORAÇÃO DE REC |              |
| 1712.52.0.0.00.00.00 | COTA-PARTE COMPENSAÇÃO FINANCEIRA PRODUÇÃO PETRÓLEO         |              |
| 1712.52.4.0.00.00.00 | COTA-PARTE DO FUNDO ESPECIAL DO PETRÓLEO - FEP              |              |
| 1712.52.4.1.00.00.00 | COTA - PARTE FEP- PRINCIPAL                                 | Lei 7.990/89 |
| 1713.00.0.0.00.00.00 | TRANSFERÊNCIAS RECURSOS SISTEMA ÚNICO SAÚDE - SUS           |              |
| 1713.50.0.0.00.00.00 | TRANSF.SUS-FUNDO A FUNDO - BLOCO DE MANUTENÇÃO              |              |
| 1713.50.1.0.00.00.00 | TRANSF.SUS-FUNDO A FUNDO - BLOCO DE MANUTENÇÃO              |              |
| 1713.50.1.1.00.00.00 | TRANS.SUS-BLOCO MANUT.ATEN.PRIMÁRIA-PRINCIPAL               |              |
| 1713.50.1.1.01.01.00 | Agente Comunitário de Saúde                                 |              |
| 1713.50.1.1.01.07.00 | Incentivo Financeiro para Atenção a Saúde Bucal             |              |
| 1713.50.1.1.01.08.00 | Apoio à Manutenção dos Polos de Academia da Saúde           |              |
| 1713.50.1.1.01.09.00 | Incentivo Financeiro da APS - Componente Per Capita de Base |              |
| 1713.50.1.1.01.10.00 | Incentivo Financeiro da APS - Demais Programas              |              |
| 1713.50.1.1.01.11.00 | Incentivo Financeiro da APS - Equipes de Saúde da Família   |              |
| 1713.50.1.1.01.12.00 | Equipes Multiprofissionais na APS - eMulti                  |              |
| 1713.50.1.1.02.00.00 | TRANSFERÊNCIAS DE RECURSOS DO BLOCO DE MANUTENÇÃO DAS AÇÕES |              |
| 1713.50.2.0.00.00.00 | TRANSF.SUS- BLOCO MANUTENÇÃO-ATENÇÃO ESPECIALIZADA          |              |
| 1713.50.2.1.00.00.00 | TRANS.SUS-BLOCO MANUT.ATEN.ESPEC.-PRINCIPAL                 |              |
| 1713.50.2.1.01.01.00 | Atenção a Saúde da População Para Procedimentos no MAC      |              |
| 1713.50.3.0.00.00.00 | TRANSF.SUS- BLOCO MANUTENÇÃO-VIGILÂNCIA EM SAÚDE            |              |
| 1713.50.3.1.00.00.00 | TRANS.SUS-BLOCO MANUT-VIGILÂNCIA SAÚDE-PRINCIPAL            |              |
| 1713.50.3.1.01.01.00 | Agentes de Combate às Endemias                              |              |
| 1713.50.3.1.01.02.00 | Ações de Vigilância em Saúde                                |              |
| 1713.50.3.1.01.03.00 | Ações de Vigilância Sanitária                               |              |
| 1713.50.4.0.00.00.00 | TRANSF.SUS- BLOCO MANUTENÇÃO-ASSISTÊNCIA FARMACÉUTICA       |              |
| 1713.50.4.1.00.00.00 | TRANS.SUS- BLOCO MANUT.-ASSIST.FARMAC.-PRINCIPAL            |              |
| 1713.50.4.1.01.01.00 | Prom. de Assistência Farmacéutica e Insumos Estratégicos    |              |
| 1713.50.5.0.00.00.00 | TRANSF.SUS- BLOCO MANUTENÇÃO- GESTÃO DO SUS                 |              |
| 1713.50.5.1.00.00.00 | TRANS.SUS- BLOCO MANUT.-GESTÃO SUS-PRINCIPAL                |              |
| 1713.50.5.1.01.01.00 | Piso Salarial para Profissionais de Enfermagem              |              |
| 1714.00.0.0.00.00.00 | TRANSF.RECURSOS FUNDO NAC.DESENVOLVIMENTO EDUCAÇÃO-FNDE     |              |
| 1714.50.0.0.00.00.00 | TRANSFERÊNCIAS DO SALÁRIO-EDUCAÇÃO                          |              |
| 1714.50.0.1.00.00.00 | TRANSF.SALÁRIO-EDUCAÇÃO- PRINCIPAL                          | Lei 9.766/98 |



**PREF. MUNIC. DE GLÓRIA DE DOURADOS**  
Rua Tancredo de Almeida Neves, - CNPJ:03155542/0001-37

Orçamento Programa - Exercício de 2025

**LEGISLAÇÃO DA RECEITA**

(Inc. III, § 1º, Art.2º)

Quadro 11

Página 7

| Código               | Discriminação   | Legislação                 |
|----------------------|---|----------------------------|
| 1714.52.0.0.00.00.00 | TRANSF PROGRAMA NACIONAL ALIMENTAÇÃO ESCOLA- PNAE           |                            |
| 1714.52.0.1.00.00.00 | TRANSF.PROGR.NAC. ALIMEN.ESCOLA-PNAE-PRINCIPAL              | Lei 11.947/07              |
| 1714.53.0.0.00.00.00 | TRANSF.PROG.NACIONAL APOIO TRANSPORTE DO ESCOLAR - PNATE    |                            |
| 1714.53.0.1.00.00.00 | TRANSF.PROG.NAC.TRANSF.ESCOLAR-PNATE-PRINCIPAL              | Lei 10.880/04              |
| 1714.99.0.0.00.00.00 | OUTRAS TRANSF.DIRETAS FUNDO NACIONAL DESENV.EDUCAÇÃO-FNDE   |                            |
| 1714.99.0.1.00.00.00 | OUTRAS TRANSF. FNDE- PRINCIPAL                              | Outras normas do FNDE      |
| 1715.00.0.0.00.00.00 | TRANSFERÊNCIAS COMPLEMENTAÇÃO DA UNIÃO -FUNDEB              |                            |
| 1715.52.0.0.00.00.00 | TRANSFERÊNCIAS COMPLEMENTAÇÃO UNIÃO FUNDEB-VAAR             |                            |
| 1715.52.0.1.00.00.00 | TRANSF.COMP.UNIÃO FUNDEB-VAAR-PRINCIPAL                     |                            |
| 1716.00.0.0.00.00.00 | TRANSF RECURSOS FUNDO NACIONAL ASSISTÊNCIA SOCIAL-FNAS      |                            |
| 1716.50.0.0.00.00.00 | TRANSF RECURSOS FUNDO NACIONAL ASSISTÊNCIA SOCIAL-FNAS      |                            |
| 1716.50.0.1.00.00.00 | TRANSF.RECUR.-FNAS-PRINCIPAL                                |                            |
| 1716.50.0.1.01.01.00 | Piso Fixo de Média Complexidade - PAEFI                     |                            |
| 1716.50.0.1.01.02.00 | Piso Fixo de Média Complexidade - MSE                       |                            |
| 1716.50.0.1.01.03.00 | Piso de Transição de Média Complexidade                     |                            |
| 1716.50.0.1.01.04.00 | Piso de Alta Complexidade I - Criança/Adolescente           |                            |
| 1716.50.0.1.01.05.00 | Piso de Alta Complexidade I                                 |                            |
| 1716.50.0.1.01.06.00 | Serviço de Convivência e Fortalecimento de Vínculos         |                            |
| 1716.50.0.1.01.07.00 | Piso Básico Fixo  |                            |
| 1716.50.0.1.01.08.00 | Índice de Gestão Descentralizada IGOBF - Bolsa família      |                            |
| 1717.00.0.0.00.00.00 | TRANSFERÊNCIAS DE CONVÊNIO DA UNIÃO E DE SUAS ENTIDADES     |                            |
| 1717.52.0.0.00.00.00 | TRANSF CONVÊNIO UNIÃO PROGRAMAS ASSISTENCIA SOCIAL          |                            |
| 1717.52.0.1.00.00.00 | TRANSF.CONV.UNIÃO Progr Assist.Social-PRINCIPAL             |                            |
| 1717.52.0.1.01.00.01 | TRANSFERÊNCIAS DE CONVÊNIO DA UNIÃO DESTINADAS A PROGRAMAS  |                            |
| 1719.00.0.0.00.00.00 | OUTRAS TRANSFERÊNCIAS RECURSOS UNIÃO E DE SUAS ENTIDADES    |                            |
| 1719.58.0.0.00.00.00 | TRANSF OBRIG.LEI COMPLEMENTAR Nº 176/2020                   |                            |
| 1719.58.0.1.00.00.00 | TRANSF OBRIG.LEI COMPLEM.Nº 176/2020-PRINCIPAL              |                            |
| 1720.00.0.0.00.00.00 | TRANSFERÊNCIAS ESTADOS DISTRITO FEDERAL E DE SUAS ENTIDADES |                            |
| 1721.00.0.0.00.00.00 | PARTICIPAÇÃO NA RECEITA DOS ESTADOS E DISTRITO FEDERAL      |                            |
| 1721.50.0.0.00.00.00 | COTA-PARTE DO ICMS  |                            |
| 1721.50.0.1.00.00.00 | COTA-PARTE DO ICMS - PRINCIPAL                              | CF 88, Art. 158, Inciso IV |
| 1721.50.0.1.00.00.00 | COTA-PARTE DO ICMS - PRINCIPAL                              | CF 88, Art. 158, Inciso IV |
|                      | COTA-PARTE DO ICMS - PRINCIPAL                              |                            |

*Rejane*

*[Assinatura]*



**PREF. MUNIC. DE GLÓRIA DE DOURADOS**  
Rua Tancredo de Almeida Neves, - CNPJ:03155942/0001-37

Orçamento Programa - Exercício de 2025

**LEGISLAÇÃO DA RECEITA**

(Inc. III, § 1º, Art.2º)

Quadro 11

Página 8

| Código               | Discriminação   | Legislação                  |
|----------------------|---|-----------------------------|
| 1721.50.0.1.00.00.00 |   |                             |
| 1721.51.0.0.00.00.00 | COTA-PARTE DO IPVA  |                             |
| 1721.51.0.1.00.00.00 | COTA-PARTE DO IPVA - PRINCIPAL                              | CF 88, Art. 158, Inciso III |
| 1721.52.0.0.00.00.00 | COTA-PARTE DO IPI - MUNICÍPIOS                              |                             |
| 1721.52.0.1.00.00.00 | COTA-PARTE DO IPI - MUNICÍPIOS - PRINCIPAL                  | CF 88, Art. 158, Inciso II  |
| 1721.53.0.0.00.00.00 | COTA-PARTE CONTRIBUIÇÃO INTERVENÇÃO DOMÍNIO ECONÔMICO       |                             |
| 1721.53.0.1.00.00.00 | COTA-PARTE-CIDE-PRINCIPAL                                   | Lei 10.336/01               |
| 1723.00.0.0.00.00.00 | TRANSFERÊNCIAS RECURSOS SISTEMA ÚNICO SAÚDE - SUS           |                             |
| 1723.50.0.0.00.00.00 | TRANSFERÊNCIAS RECURSOS SISTEMA ÚNICO SAÚDE - SUS           |                             |
| 1723.50.0.1.00.00.00 | TRANSF.RECURSOS-SUS-PRINCIPAL                               |                             |
| 1723.50.0.1.01.01.00 | Agente Comunitário de Saúde                                 |                             |
| 1723.50.0.1.01.02.00 | Saúde da Família - ESF                                      |                             |
| 1723.50.0.1.01.03.00 | Centro de Especificidades Regionais - ATB                   |                             |
| 1723.50.0.1.01.04.00 | MAC - Transp. Pacientes Críticos                            |                             |
| 1723.50.0.1.01.06.00 | Agente de Controle de Endemias                              |                             |
| 1723.50.0.1.01.07.00 | Farmácia Básica - AF  |                             |
| 1724.00.0.0.00.00.00 | TRANSF.CONVÊNIO ESTADOS E DF ENTIDADES                      |                             |
| 1724.51.0.0.00.00.00 | TRANSF. CONVÊNIO ESTADOS PROGRAMA EDUCAÇÃO                  |                             |
| 1724.51.0.1.00.00.00 | TRANSF.CONV. ESTADOS. PROGR. EDUCAÇÃO-PRINCIPAL             |                             |
| 1724.51.0.1.01.00.00 | TRANSFERÊNCIAS DE CONVÊNIO DOS ESTADOS DESTINADAS A PROGRAM | Lei 5.146/2017              |
| 1724.99.0.0.00.00.00 | OUTRAS TRANSF. CONV. ESTADOS E DF E ENTIDADES               |                             |
| 1724.99.0.1.00.00.00 | OUTRAS TRANSF. CONV. EST. E DF E ENTID.-PRINCIPAL           |                             |
| 1724.99.0.1.01.00.00 | OUTRAS TRANSFERÊNCIAS DE CONVÊNIO DOS ESTADOS E DF E DE SUA |                             |
| 1724.99.0.1.01.00.00 | OUTRAS TRANSFERÊNCIAS DE CONVÊNIO DOS ESTADOS E DF E DE SUA |                             |
| 1724.99.0.1.01.00.00 | OUTRAS TRANSFERÊNCIAS DE CONVÊNIO DOS ESTADOS E DF E DE SUA |                             |
| 1729.00.0.0.00.00.00 | OUTRAS TRANSFERÊNCIAS DOS ESTADOS E DISTRITO FEDERAL        |                             |
| 1729.51.0.0.00.00.00 | TRANSFERÊNCIAS DE ESTADOS DESTINADAS À ASSISTÊNCIA SOCIAL   |                             |
| 1729.51.0.1.00.00.00 | TRANSF. ESTADOS. ASSIST. SOCIAL-PRINCIPAL                   |                             |
| 1729.51.0.1.01.00.00 | TRANSF. ESTADOS ASSISTÊNCIA SOCIAL - PRINCIPAL              | Decreto 13.111/11           |
| 1729.99.0.0.00.00.00 | OUTRAS TRANSFERÊNCIAS DOS ESTADOS E DF                      |                             |
| 1729.99.0.1.00.00.00 | OUTRAS TRANSF. ESTADOS E DF-PRINCIPAL                       |                             |
| 1729.99.0.1.99.02.00 | Fundersul   |                             |
| 1750.00.0.0.00.00.00 | TRANSFERÊNCIAS DE OUTRAS INSTITUIÇÕES PÚBLICAS              |                             |

**PREF. MUNIC. DE GLÓRIA DE DOURADOS**

Rua Tancredo de Almeida Neves, - CNPJ.03155942/0001-37

Orçamento Programa - Exercício de 2025

**LEGISLAÇÃO DA RECEITA**

(Inc. III, § 1º, Art.2º)

Quadro 11

Página 9

| Codigo               | Discriminação  | Legislacao |
|----------------------|--|------------|
| 1751.00.0.0.00.00.00 | TRANSF.RECURSOS FUNDO MANUTENÇÃO DESENVOL.EDUCAÇÃO-FUNDEB  |            |
| 1751.50.0.0.00.00.00 | TRANSF.RECURSOS FUNDO MANUTENÇÃO DESENVOL.EDUCAÇÃO-FUNDEB  |            |
| 1751.50.0.1.00.00.00 | TRANSF.RECURSOS FUNDEB-PRINCIPAL                           |            |
| 1751.50.0.1.00.00.00 | TRANSF.RECURSOS FUNDEB-PRINCIPAL                           |            |
| 1900.00.0.0.00.00.00 | OUTRAS RECEITAS CORRENTES                                  |            |
| 1910.00.0.0.00.00.00 | MULTAS ADMINISTRATIVAS, CONTRATUAIS E JUDICIAIS            |            |
| 1911.00.0.0.00.00.00 | MULTAS ADMINISTRATIVAS, CONTRATUAIS E JUDICIAIS            |            |
| 1911.01.0.0.00.00.00 | MULTAS PREVISTAS EM LEGISLAÇÃO ESPECÍFICA                  |            |
| 1911.01.0.1.00.00.00 | MULTAS PREV.LEGISLAÇÃO ESPECÍFICA-PRINCIPAL                |            |
| 1911.01.0.2.00.00.00 | MULTAS PREV.LEGISLAÇÃO E ESPECÍFICA-MULTAS JUROS           |            |
| 1911.01.0.3.00.00.00 | MULTAS PREV.LEGISLAÇÃO ESPECÍFICA-DÍVIDA ATIVA             |            |
| 1911.01.0.4.00.00.00 | MULTAS PREV.LEGISLAÇÃO ESPECÍFICA-D.ATIVA MUJROS           |            |
| 1911.06.0.0.00.00.00 | MULTAS POR DANOS AMBIENTAIS                                |            |
| 1911.06.1.0.00.00.00 | MULTAS ADMINISTRATIVAS POR DANOS AMBIENTAIS                |            |
| 1911.06.1.1.00.00.00 | MULTAS ADMINIST.DANOS AMBIENTAIS-PRINCIPAL                 |            |
| 1920.00.0.0.00.00.00 | INDENIZAÇÕES, RESTITUIÇÕES E RESSARCIMENTOS                |            |
| 1922.00.0.0.00.00.00 | RESTITUIÇÕES   |            |
| 1922.99.0.0.00.00.00 | OUTRAS RESTITUIÇÕES  |            |
| 1922.99.0.1.00.00.00 | OUTRAS RESTITUIÇÕES - PRINCIPAL                            |            |
| 2000.00.0.0.00.00.00 | RECEITAS DE CAPITAL  |            |
| 2100.00.0.0.00.00.00 | OPERAÇÕES DE CRÉDITO                                       |            |
| 2110.00.0.0.00.00.00 | OPERAÇÕES DE CRÉDITO - MERCADO INTERNO                     |            |
| 2112.00.0.0.00.00.00 | OPERAÇÕES DE CRÉDITO CONTRATUAIS - MERCADO INTERNO         |            |
| 2112.52.0.0.00.00.00 | OPERAÇÕES DE CRÉDITO INTERNAS PARA PROGRAMAS DE SANEAMENTO |            |
| 2112.52.0.1.00.00.00 | OP.CRÉDITO INTERNAS Progr.SANEAMENTO-PRINCIPAL             |            |
| 2200.00.0.0.00.00.00 | ALIENAÇÃO DE BENS  |            |
| 2210.00.0.0.00.00.00 | ALIENAÇÃO DE BENS MÓVEIS                                   |            |
| 2213.00.0.0.00.00.00 | ALIENAÇÃO DE BENS MÓVEIS E SEMOVENTES                      |            |
| 2213.01.0.0.00.00.00 | ALIENAÇÃO DE BENS MÓVEIS E SEMOVENTES                      |            |
| 2213.01.0.1.00.00.00 | ALIEN.BENS MÓVEIS E SEMOVENTES-PRINCIPAL                   |            |
| 2400.00.0.0.00.00.00 | TRANSFERÊNCIAS DE CAPITAL                                  |            |
| 2410.00.0.0.00.00.00 | TRANSFERÊNCIAS DA UNIÃO E DE SUAS ENTIDADES                |            |
| 2411.00.0.0.00.00.00 | TRANSFERÊNCIAS DE RECURSOS DO SISTEMA ÚNICO DE SAÚDE - SUS |            |
| 2411.51.0.0.00.00.00 | TRANSF.RECURSOS-SUS-FUNDO A FUNDO - BLOCO DE ESTRUTURAÇÃO  |            |
| 2411.51.1.0.00.00.00 | TRANSF.-SUS-BLOCO ESTRUTURAÇÃO-ATENÇÃO PRIMÁRIA            |            |



**PREF. MUNIC. DE GLÓRIA DE DOURADOS**

Rua Tancredo de Almeida Neves, - CNPJ:03155942/0001-37

Orçamento Programa - Exercício de 2025

**LEGISLAÇÃO DA RECEITA**

(Inc. III, § 1º, Art.2º)

Quadro 11

Página 10

| Codigo               | Discriminação  | Legislacao       |
|----------------------|--|------------------|
| 2411.51.1.1.00.00.00 | TRANSF.-SUS.BLOCO ESTRUT.-ATEN.PRIMÁRIA-PRINCIPAL            |                  |
| 2411.51.1.1.01.00.00 | TRANSFERÊNCIAS DE RECURSOS DO BLOCO DE ESTRUTURAÇÃO DA REDE  |                  |
| 2412.00.0.0.00.00.00 | TRANSF.RECUR.FUNDO NACIONAL DESENVOLVIMENTO EDUCAÇÃO-FNDE    |                  |
| 2412.50.0.0.00.00.00 | TRANSF.RECUR. PROGRAMAS EDUCAÇÃO                             |                  |
| 2412.50.2.0.00.00.00 | TRANS.PROGR.NAC.REEST.AQ.EQUIP.ED.INFANTIL-PROINFÂNCIA       |                  |
| 2412.50.2.1.00.00.00 | TRANS.PROG.NAC.REEST.AQ.EQUIP.ED.INF.L-PROINFÂNCIA-PRINCIPAL |                  |
| 2412.50.9.0.00.00.00 | OUTRAS TRANSFERÊNCIAS DESTINADAS A PROGRAMAS DE EDUCAÇÃO     |                  |
| 2412.50.9.1.00.00.00 | OUTRAS TRANSF. PROGR. EDUCAÇÃO-PRINCIPAL                     |                  |
| 2414.00.0.0.00.00.00 | TRANSFERÊNCIAS DE CONVÊNIO DA UNIÃO E DE SUAS ENTIDADES      |                  |
| 2414.50.0.0.00.00.00 | TRANSF. CONVÊNIO UNIÃO PARA O SUS                            |                  |
| 2414.50.0.1.00.00.00 | TRANSF. CONV. UNIÃO PARA O SUS-PRINCIPAL                     |                  |
| 2414.50.0.1.01.00.00 | TRANSFERÊNCIAS DE CONVÊNIO DA UNIÃO PARA O SISTEMA UNICO DE  |                  |
| 2414.51.0.0.00.00.00 | TRANSF. CONVÊNIO UNIÃO PROGRAMAS EDUCAÇÃO                    |                  |
| 2414.51.0.1.00.00.00 | TRANSF. CONV. UNIÃO PROGR. EDUCAÇÃO-PRINCIPAL                |                  |
| 2414.51.0.1.01.00.00 | TRANSFERÊNCIAS DE CONVÊNIO DA UNIÃO DESTINADAS A PROGRAMAS   | Decreto 6.170/07 |
| 2414.99.0.0.00.00.00 | OUTRAS TRANSFERÊNCIAS CONVÊNIO UNIÃO E DE SUAS ENTIDADES     |                  |
| 2414.99.0.1.00.00.00 | OUTRAS TRANSF. CONV. UNIÃO SUAS ENTID.-PRINCIPAL             |                  |
| 2414.99.0.1.01.00.00 | OUTRAS TRANSFERÊNCIAS DE CONVÊNIO DA UNIÃO E DE SUAS ENTIDA  | Decreto 6.170/07 |
| 2414.99.0.1.01.00.00 | OUTRAS TRANSFERÊNCIAS DE CONVÊNIO DA UNIÃO E DE SUAS ENTIDA  | Decreto 6.170/07 |
| 2414.99.0.1.01.00.00 | OUTRAS TRANSFERÊNCIAS DE CONVÊNIO DA UNIÃO E DE SUAS ENTIDA  |                  |
| 2414.99.0.1.01.00.00 | OUTRAS TRANSFERÊNCIAS DE CONVÊNIO DA UNIÃO E DE SUAS ENTIDA  |                  |
| 2414.99.0.1.01.00.00 | OUTRAS TRANSFERÊNCIAS DE CONVÊNIO DA UNIÃO E DE SUAS ENTIDA  |                  |
| 2419.00.0.0.00.00.00 | OUTRAS TRANSF. RECURSOS UNIÃO E DE SUAS ENTIDADES            |                  |
| 2419.99.0.0.00.00.00 | OUTRAS TRANSFERÊNCIAS RECURSOS UNIÃO E DE SUAS ENTIDADES     |                  |
| 2419.99.0.1.99.00.00 | OUTRAS TRANSFERÊNCIAS DE RECURSOS DA UNIÃO E DE SUAS ENTIDAD |                  |
| 2420.00.0.0.00.00.00 | TRANSF. ESTADOS E DO DISTRITO FEDERAL E DE SUAS ENTIDADES    |                  |
| 2422.00.0.0.00.00.00 | TRANSF. CONVÊNIO ESTADOS E DF E DE SUAS ENTIDADES            |                  |
| 2422.50.0.0.00.00.00 | TRANSFERÊNCIAS CONVÊNIO ESTADOS PARA SUS                     |                  |
| 2422.50.0.1.00.00.00 | TRANSF. CONV. ESTADOS PARA SUS-PRINCIPAL                     |                  |
| 2422.50.0.1.01.00.00 | TRANSFERÊNCIAS DE CONVÊNIO DOS ESTADOS PARA O SISTEMA UNICO  |                  |
| 2422.51.0.0.00.00.00 | TRANSFERÊNCIAS DE CONVÊNIO DOS ESTADOS DESTINADAS A PROGRAM  |                  |
| 2422.51.0.1.00.00.00 | TRANSF. CONV. ESTADOS PROGR. EDUCAÇÃO-PRINCIPAL              |                  |
| 2422.51.0.1.01.00.00 | TRANSFERÊNCIAS DE CONVÊNIO DOS ESTADOS DESTINADAS A PROGRAM  | Decreto 6.170/07 |



**PREF. MUNIC. DE GLÓRIA DE DOURADOS**  
Rua Tancredo de Almeida Neves, - CNPJ-03155942/0001-37

Orçamento Programa - Exercício de 2025

**LEGISLAÇÃO DA RECEITA**

(Inc. III, § 1º, Art.2º)

Quadro 11

Página 11

| Código               | Discriminação   | Legislação                             |
|----------------------|---|--|
| 2422.99.0.0.00.00.00 | OUTRAS TRANSF.CONV. ESTADOS E DF E DE SUA ENTIDADES         |  |
| 2422.99.0.1.00.00.00 | OUTRAS TRANSF.CONV. EST/DFSUA ENTID.-PRINCIPAL              |  |
| 2422.99.0.1.01.00.00 | OUTRAS TRANSFERÊNCIAS DE CONVÊNIO DOS ESTADOS E DF E DE SUA | Decreto 6.170/07                       |
| 2422.99.0.1.01.00.00 | OUTRAS TRANSFERÊNCIAS DE CONVÊNIO DOS ESTADOS E DF E DE SUA | Decreto 6.170/07                       |
| 2422.99.0.1.01.00.00 | OUTRAS TRANSFERÊNCIAS DE CONVÊNIO DOS ESTADOS E DF E DE SUA |  |
| 2422.99.0.1.01.00.00 | OUTRAS TRANSFERÊNCIAS DE CONVÊNIO DOS ESTADOS E DF E DE SUA |  |
| 2422.99.0.1.01.00.00 | OUTRAS TRANSFERÊNCIAS DE CONVÊNIO DOS ESTADOS E DF E DE SUA |  |
| 9000.00.0.0.00.00.00 | (R) DEDUÇÕES DA RECEITA                                     |  |
| 9100.00.0.0.00.00.00 | (R) RENUNCIA  |  |
| 9110.00.0.0.01.00.00 | Renúncia de IPTU  | Lei de Diretrizes Orçamentárias - 2022 |
| 9500.00.0.0.00.00.00 | (R) DEDUÇÕES DO FUNDEB                                      |  |
| 9510.00.0.0.01.00.00 | Dedução de Receita p/ Formação do FUNDEB - FPM              | Lei 11.494/07, Art. 3º                 |
| 9510.00.0.0.02.00.00 | Dedução de Receita p/ Formação do FUNDEB - ITR              | Lei 11.494/07, Art. 3º                 |
| 9510.00.0.0.04.00.00 | Dedução de Receita p/ Formação do FUNDEB - ICMS             |  |
| 9510.00.0.0.05.00.00 | Dedução de Receita p/ Formação do FUNDEB - IPVA             | Lei 11.494/07, Art. 3º                 |
| 9510.00.0.0.06.00.00 | Dedução de Receita p/ Formação do FUNDEB - IPI              | Lei 11.494/07, Art. 3º                 |

  
ARISTEU PEREIRA NANTES  
PREFEITO MUNICIPAL  
390.266.041-49

  
REJANÉ NUNES DE SOUZA MARQUES  
GERENTE DE CONTABILIDADE  
CRCMS-00878610-2



ESTADO DE MATO GROSSO DO SUL  
PREFEITURA MUNICIPAL DE GLÓRIA DE DOURADOS  
CNPJ: 03.155.942/0001-37  
Rua Tancredo de Almeida Neves, s/n° - CEAD – CEP 79730-000

---

**8. Quadro das dotações por órgãos do governo: Poder Executivo e Poder Legislativo (Lei nº 4.320/64, art. 2º, § 1º, inc. IV);**

**PREF. MUNIC. DE GLÓRIA DE DOURADOS**

Rua Tancredo de Almeida Neves, - CNPJ.03155942/0001-37

Orçamento Programa - Exercício de 2025

**DEMONSTRATIVO DAS DESPESAS POR ORGÃO E FUNÇÕES DE GOVERNO**

Quadro 04

Página 1

| Poder | Orgão | FUNÇÕES  | DESCRIÇÃO             | VALOR         |
|-------|-------|--|-----------------------|---------------|
| 01    | 01    | <b>PODER LEGISLATIVO</b><br>CÂMARA MUNICIPAL DE GLÓRIA DE DOURADOS |                       |               |
|       |       | 01   | Legislativa           | 3.500.000,00  |
| 02    | 01    | <b>PODER EXECUTIVO</b><br>GABINETE DO PREFEITO                     |                       |               |
|       |       | 02   | Judiciária            | 5.500,00      |
|       |       | 04   | Administração         | 160.500,00    |
| 02    |       | <b>SECRETARIA MUNICIPAL DE GESTÃO PÚBLICA</b>                      |                       |               |
|       |       | 02   | Judiciária            | 194.000,00    |
|       |       | 04   | Administração         | 14.704.500,00 |
|       |       | 14   | Direitos da Cidadania | 5.000,00      |
|       |       | 23   | Comércio e Serviços   | 7.500,00      |
|       |       | 28   | Encargos Especiais    | 1.850.000,00  |
| 03    |       | <b>SECRETARIA MUNICIPAL DE INFRAESTRUTURA E OBRAS</b>              |                       |               |
|       |       | 04   | Administração         | 2.317.000,00  |
|       |       | 15   | Urbanismo             | 8.933.500,00  |
|       |       | 25   | Energia               | 2.019.000,00  |
|       |       | 26   | Transporte            | 4.083.000,00  |
| 04    |       | <b>SECRETARIA MUNICIPAL DE DESENVOLVIMENTO SUSTENTÁVEL</b>         |                       |               |
|       |       | 04   | Administração         | 1.101.000,00  |
|       |       | 16   | Gestão Ambiental      | 477.500,00    |
|       |       | 20   | Agricultura           | 140.000,00    |
| 05    |       | <b>SECRETARIA MUNICIPAL DE EDUCAÇÃO, ESPORTES E CULTURA (SEEC)</b> |                       |               |
|       |       | 12   | Educação              | 20.053.000,00 |
|       |       | 13   | Cultura               | 2.669.000,00  |
|       |       | 27   | Desporto e Lazer      | 1.762.500,00  |
| 06    |       | <b>SECRETARIA MUNICIPAL DE ASSISTÊNCIA SOCIAL E CIDADANIA</b>      |                       |               |
|       |       | 04   | Administração         | 10.000,00     |
|       |       | 06   | Assistência Social    | 3.701.000,00  |
|       |       | 16   | Habitação             | 18.500,00     |
| 07    |       | <b>SECRETARIA MUNICIPAL DE SAÚDE</b>                               |                       |               |
|       |       | 10   | Saúde                 | 18.057.500,00 |
| 08    |       | <b>SECRETARIA MUNICIPAL DE SANEAMENTO</b>                          |                       |               |
|       |       | 15   | Urbanismo             | 33.000,00     |
|       |       | 17   | Saneamento            | 3.297.500,00  |

**PREF. MUNIC. DE GLÓRIA DE DOURADOS**

Rua Tancredo de Almeida Neves, - CNPJ:03155942/0001-37

Orçamento Programa - Exercício de 2025

**DEMONSTRATIVO DAS DESPESAS POR ORGÃO E FUNÇÕES DE GOVERNO**

Quadro 04

Página 2

| FUNÇÕES     |                         | DESCRIÇÃO | VALOR         |
|-------------|-------------------------|-----------|---------------|
| 99          | RESERVA DE CONTINGÊNCIA |           |               |
| 99          | Reserva de Contingência |           | 800.000,00    |
| TOTAL GERAL |                         |           | 90.000.000,00 |

| RESUMO DO TOTAL ORÇADO POR ORGÃO |    |  |               |
|----------------------------------|----|--|---------------|
| 01                               | 01 | CÂMARA MUNICIPAL DE GLÓRIA DE DOURADOS                 | 3.500.000,00  |
| 02                               | 01 | GABINETE DO PREFEITO                                   | 166.000,00    |
| 02                               | 02 | SECRETARIA MUNICIPAL DE GESTÃO PÚBLICA                 | 16.761.000,00 |
| 02                               | 03 | SECRETARIA MUNICIPAL DE INFRAESTRUTURA E OBRAS         | 17.352.500,00 |
| 02                               | 04 | SECRETARIA MUNICIPAL DE DESENVOLVIMENTO SUSTENTÁVEL    | 18.500,00     |
| 02                               | 05 | SECRETARIA MUNICIPAL DE EDUCAÇÃO, ESPORTES E CULTURA   | 20.053.000,00 |
| 02                               | 06 | SECRETARIA MUNICIPAL DE ASSISTÊNCIA SOCIAL E CIDADANIA | 3.701.000,00  |
| 02                               | 07 | SECRETARIA MUNICIPAL DE SAÚDE                          | 18.057.500,00 |
| 02                               | 08 | SECRETARIA MUNICIPAL DE SANEAMENTO                     | 3.397.500,00  |
| 02                               | 99 | RESERVA DE CONTINGÊNCIA                                | 800.000,00    |
| TOTAL                            |    |  | 90.000.000,00 |

| RESUMO DO TOTAL ORÇADO POR FUNÇÃO |                         |  |               |
|-----------------------------------|-------------------------|--|---------------|
| 01                                | Legislativa             |  | 3.500.000,00  |
| 02                                | Judiciária              |  | 196.500,00    |
| 04                                | Administração           |  | 18.293.000,00 |
| 08                                | Assistência Social      |  | 3.701.000,00  |
| 10                                | Saúde                   |  | 18.057.500,00 |
| 12                                | Educação                |  | 20.053.000,00 |
| 13                                | Cultura                 |  | 2.669.000,00  |
| 14                                | Direitos da Cidadania   |  | 5.000,00      |
| 15                                | Urbanismo               |  | 8.966.500,00  |
| 16                                | Habitação               |  | 18.500,00     |
| 17                                | Saneamento              |  | 3.397.500,00  |
| 18                                | Gestão Ambiental        |  | 477.500,00    |
| 20                                | Agricultura             |  | 140.000,00    |
| 23                                | Comércio e Serviços     |  | 7.500,00      |
| 25                                | Energia                 |  | 2.019.000,00  |
| 26                                | Transporte              |  | 4.083.000,00  |
| 27                                | Desporto e Lazer        |  | 1.762.500,00  |
| 28                                | Encargos Especiais      |  | 1.850.000,00  |
| 99                                | Reserva de Contingência |  | 800.000,00    |



**PREF. MUNIC. DE GLÓRIA DE DOURADOS**  
Rua Tancredo de Almeida Neves, - CNPJ:03155942/0001-37

Orçamento Programa - Exercício de 2025

**DEMONSTRATIVO DAS DESPESAS POR ORGÃO E FUNÇÕES DE GOVERNO**

Quadro 04

Página 3

| FUNÇÕES |  | DESCRIÇÃO | VALOR         |
|---------|--|-----------|---------------|
| Orgão   |  | TOTAL     | 90.000.000,00 |
| Poder   |  |           |               |

ARISTEU PEREIRA NANTES  
PREFEITO MUNICIPAL  
390.266.041-49

REJANE NUNES DE SOUZA MARQUES  
GERENTE DE CONTABILIDADE  
CRC/MS-006786/O-2



ESTADO DE MATO GROSSO DO SUL  
PREFEITURA MUNICIPAL DE GLÓRIA DE DOURADOS  
CNPJ: 03.155.942/0001-37  
Rua Tancredo de Almeida Neves, s/nº - CEAD – CEP 79730-000

---

**9. Quadro de Detalhamento da Despesa – QDD (Lei nº 4.320/64, art. 2º);**

**PREF. MUNIC. DE GLÓRIA DE DOURADOS**

Rua Tancredo de Almeida Neves, - CNPJ:03155942/0001-37

Orçamento Programa - Exercício de 2025

Página 1

**QUADRO AUXILIAR DE DETALHAMENTO DA DESPESA**

|         |    |  |
|---------|----|--|
| PODER   | 01 | PODER LEGISLATIVO                      |
| ORGÃO   | 01 | CÂMARA MUNICIPAL DE GLÓRIA DE DOURADOS |
| UNIDADE | 01 | CÂMARA MUNICIPAL DE GLÓRIA DE DOURADOS |

| Aplicação Programada                               | Proj/Ativ             | Finalidade                    | Categoria | Detalhada    | TotalGrupo   | Total Categ. | Total Func.         |
|--|-----------------------|-------------------------------|-----------|--------------|--------------|--------------|---------------------|
| Manutenção das Atividades do Poder Legislativo     | 01.031.0001.2001.0000 |                               |           |              |              |              | 3.500.000,00        |
| 3 DESPESAS CORREN                                  |                       |                               |           |              |              | 3.190.000,00 |                     |
| 1 PESSOAL E ENCARGOS SOCIAIS                       |                       |                               |           |              | 2.400.000,00 |              |                     |
| VENCIMENTOS E VANTAGENS FIXAS - PESSOAL CIVIL      |                       | 1.500.0000.000.003.1.90.11.00 |           | 1.950.000,00 |              |              |                     |
| CONTRIBUIÇÕES PREVIDENCIÁRIAS - INSS               |                       | 1.500.0000.000.003.1.90.13.02 |           | 450.000,00   |              |              |                     |
| 3 OUTRAS DESPESAS CORRENTES                        |                       |                               |           |              | 790.000,00   |              |                     |
| CONTRIBUIÇÕES                                      |                       | 1.500.0000.000.003.3.50.41.00 |           | 20.000,00    |              |              |                     |
| DIÁRIAS - CIVIL                                    |                       | 1.500.0000.000.003.3.90.14.00 |           | 100.000,00   |              |              |                     |
| MATERIAL DE CONSUMO                                |                       | 1.500.0000.000.003.3.90.30.00 |           | 50.000,00    |              |              |                     |
| SERVIÇOS DE CONSULTORIA                            |                       | 1.500.0000.000.003.3.90.35.00 |           | 10.000,00    |              |              |                     |
| OUTROS SERVIÇOS DE TERCEIROS - PESSOA FÍSICA       |                       | 1.500.0000.000.003.3.90.36.00 |           | 60.000,00    |              |              |                     |
| OUTROS SERVIÇOS DE TERCEIROS - PESSOA JURÍDICA     |                       | 1.500.0000.000.003.3.90.39.00 |           | 500.000,00   |              |              |                     |
| SERVIÇOS DE TECNOLOGIA DA INFORMAÇÃO E COMUNICAÇÃO |                       | 1.500.0000.000.003.3.90.40.00 |           | 50.000,00    |              |              |                     |
| 4 DESPESAS DE CAPIT                                |                       |                               |           |              |              | 310.000,00   |                     |
| 4 INVESTIMENTOS                                    |                       |                               |           |              | 310.000,00   |              |                     |
| OBRAS E INSTALAÇÕES                                |                       | 1.500.0000.000.004.4.90.51.00 |           | 210.000,00   |              |              |                     |
| EQUIPAMENTOS E MATERIAL PERMANENTE                 |                       | 1.500.0000.000.004.4.90.52.00 |           | 100.000,00   |              |              |                     |
| <b>TOTAL</b>                                       |                       |                               |           |              |              |              | <b>3.500.000,00</b> |



**PREF. MUNIC. DE GLÓRIA DE DOURADOS**

Rua Tancredo de Almeida Neves, - CNPJ:03155942/0001-37

Orçamento Programa - Exercício de 2025

Página 2

**QUADRO AUXILIAR DE DETALHAMENTO DA DESPESA**

|         |    |                           |
|---------|----|---------------------------|
| PODER   | 02 | PODER EXECUTIVO           |
| ORGÃO   | 01 | GABINETE DO PREFEITO      |
| UNIDADE | 01 | COORDENADORIA DO GABINETE |

| Aplicação Programada                              | Proj/Ativ             | Finalidade                    | Categoria | Detalhada | Total Grupo | Total Categ. | Total Func.      |
|---|-----------------------|-------------------------------|-----------|-----------|-------------|--------------|------------------|
| Manutenção das Atividades do Gabinete do Prefeito | 04.122.0003.2003.0000 |                               |           |           |             |              | 44.500,00        |
| 3   |                       |                               |           |           |             | 34.500,00    |                  |
| 3   |                       |                               |           |           | 34.500,00   |              |                  |
| DIARIAS - CIVIL                                   |                       | 1.500.0000.000.003.3.90.14.00 |           | 20.000,00 |             |              |                  |
| MATERIAL DE CONSUMO                               |                       | 1.500.0000.000.003.3.90.30.00 |           | 10.000,00 |             |              |                  |
| PASSAGENS E DESPESAS COM LOCOMOÇÃO                |                       | 1.500.0000.000.003.3.90.33.00 |           | 1.000,00  |             |              |                  |
| OUTROS SERVIÇOS DE TERCEIROS - PESSOA FÍSICA      |                       | 1.500.0000.000.003.3.90.36.00 |           | 500,00    |             |              |                  |
| OUTROS SERVIÇOS DE TERCEIROS - PESSOA JURÍDICA    |                       | 1.500.0000.000.003.3.90.39.00 |           | 3.000,00  |             |              |                  |
| 4   |                       |                               |           |           |             | 10.000,00    |                  |
| 4   |                       |                               |           |           | 10.000,00   |              |                  |
| EQUIPAMENTOS E MATERIAL PERMANENTE                |                       | 1.500.0000.000.004.4.90.52.00 |           | 10.000,00 |             |              |                  |
| <b>TOTAL</b>                                      |                       |                               |           |           |             |              | <b>44.500,00</b> |

**PREF. MUNIC. DE GLÓRIA DE DOURADOS**

Rua Tancredo de Almeida Neves, - CNPJ:03155942/0001-37

Orçamento Programa - Exercício de 2025

Página 3

**QUADRO AUXILIAR DE DETALHAMENTO DA DESPESA**

|         |    |                      |
|---------|----|----------------------|
| PODER   | 02 | PODER EXECUTIVO      |
| ORGÃO   | 01 | GABINETE DO PREFEITO |
| UNIDADE | 02 | ASSESSORIA JURÍDICA  |

| Aplicação Programada                              | Proj/Ativ             | Finalidade                    | Categoria | Detalhada | TotalGrupo | Total Categ. | Total Func.     |
|---|-----------------------|-------------------------------|-----------|-----------|------------|--------------|-----------------|
| Maintenance das Atividades da Assessoria Jurídica | 02.122.0003.2004.0000 |                               |           |           |            |              | 5.500,00        |
| 3 DESPESAS CORREN                                 |                       |                               |           |           |            | 5.000,00     |                 |
| 3 OUTRAS DESPESAS CORRENTES                       |                       |                               |           |           | 5.000,00   |              |                 |
| DIARIAS - CIVIL                                   |                       | 1.500.0000.000.003.3.90.14.00 |           | 3.000,00  |            |              |                 |
| MATERIAL DE CONSUMO                               |                       | 1.500.0000.000.003.3.90.30.00 |           | 500,00    |            |              |                 |
| PASSAGENS E DESPESAS COM LOCOMOÇÃO                |                       | 1.500.0000.000.003.3.90.33.00 |           | 500,00    |            |              |                 |
| SERVIÇOS DE CONSULTORIA                           |                       | 1.500.0000.000.003.3.90.35.00 |           | 500,00    |            |              |                 |
| OUTROS SERVIÇOS DE TERCEIROS - PESSOA JURÍDICA    |                       | 1.500.0000.000.003.3.90.39.00 |           | 500,00    |            |              |                 |
| 4 DESPESAS DE CAPIT                               |                       |                               |           |           |            | 500,00       |                 |
| 4 INVESTIMENTOS                                   |                       |                               |           |           | 500,00     |              |                 |
| EQUIPAMENTOS E MATERIAL PERMANENTE                |                       | 1.500.0000.000.004.4.90.52.00 |           | 500,00    |            |              |                 |
| <b>TOTAL</b>                                      |                       |                               |           |           |            |              | <b>5.500,00</b> |

**PREF. MUNIC. DE GLÓRIA DE DOURADOS**

Rua Tancredo de Almeida Neves, - CNPJ:03155942/0001-37

Orçamento Programa - Exercício de 2025

Página 4

**QUADRO AUXILIAR DE DETALHAMENTO DA DESPESA**

|         |    |                       |
|---------|----|-----------------------|
| PODER   | 02 | PODER EXECUTIVO       |
| ORGÃO   | 01 | GABINETE DO PREFEITO  |
| UNIDADE | 05 | CONTROLADORIA INTERNA |

| Aplicação Programada                           | Proj/Ativ             | Finalidade                    | Categoria | Detalhada | TotalGrupo | Total Categ. | Total Func.     |
|--|-----------------------|-------------------------------|-----------|-----------|------------|--------------|-----------------|
|  |                       | F.R. - C.A.                   |           |           |            |              |                 |
| Unidade Central de Controle Interno - UCCI     | 04.124.0004.2054.0000 |                               |           |           |            |              | 4.000,00        |
| 3 DESPESAS CORREN                              |                       |                               |           |           |            | 3.500,00     |                 |
| 3 OUTRAS DESPESAS CORRENTES                    |                       |                               |           |           | 3.500,00   |              |                 |
| DIARIAS - CIVIL                                |                       | 1.500.0000.000.003.3.90.14.00 |           | 2.000,00  |            |              |                 |
| MATERIAL DE CONSUMO                            |                       | 1.500.0000.000.003.3.90.30.00 |           | 500,00    |            |              |                 |
| OUTROS SERVIÇOS DE TERCEIROS - PESSOA FÍSICA   |                       | 1.500.0000.000.003.3.90.36.00 |           | 500,00    |            |              |                 |
| OUTROS SERVIÇOS DE TERCEIROS - PESSOA JURÍDICA |                       | 1.500.0000.000.003.3.90.39.00 |           | 500,00    |            |              |                 |
| 4 DESPESAS DE CAPIT                            |                       |                               |           |           |            | 500,00       |                 |
| 4 INVESTIMENTOS                                |                       |                               |           |           | 500,00     |              |                 |
| EQUIPAMENTOS E MATERIAL PERMANENTE             |                       | 1.500.0000.000.004.4.90.52.00 |           | 500,00    |            |              |                 |
| <b>TOTAL</b>                                   |                       |                               |           |           |            |              | <b>4.000,00</b> |

**PREF. MUNIC. DE GLÓRIA DE DOURADOS**

Rua Tancredo de Almeida Neves, - CNPJ:03155942/0001-37

Orçamento Programa - Exercício de 2025

Página 5

**QUADRO AUXILIAR DE DETALHAMENTO DA DESPESA**

PODER 02 PODER EXECUTIVO  
ORGÃO 01 GABINETE DO PREFEITO  
UNIDADE 06 COORDENADORIA MUN. DE DEFESA CIVIL - COMDEC

| Aplicação Programada   | Proj/Ativ                                      | Finalidade                    | Categoria | Detalhada | Total/Grupo | Total Categ. | Total Func.      |
|--|--|-------------------------------|-----------|-----------|-------------|--------------|------------------|
| Gestão das Atividades da Coordenadoria Mun. de Defesa Civil - COMDEC |  | 04.182.0003.2055.0000         |           |           |             |              | 17.500,00        |
| 3  | DESPESAS CORREN                                |                               |           |           |             | 15.500,00    |                  |
| 3  | OUTRAS DESPESAS CORRENTES                      |                               |           |           | 15.500,00   |              |                  |
|  | DIÁRIAS - CIVIL                                | 1.500.0000.000.003.3.90.14.00 |           | 1.000,00  |             |              |                  |
|  | MATERIAL DE CONSUMO                            | 1.500.0000.000.003.3.90.30.00 |           | 10.000,00 |             |              |                  |
|  | OUTROS SERVIÇOS DE TERCEIROS - PESSOA FÍSICA   | 1.500.0000.000.003.3.90.36.00 |           | 500,00    |             |              |                  |
|  | OUTROS SERVIÇOS DE TERCEIROS - PESSOA JURÍDICA | 1.500.0000.000.003.3.90.39.00 |           | 4.000,00  |             |              |                  |
| 4  | DESPESAS DE CAPIT                              |                               |           |           |             | 2.000,00     |                  |
| 4  | INVESTIMENTOS                                  |                               |           |           | 2.000,00    |              |                  |
|  | EQUIPAMENTOS E MATERIAL PERMANENTE             | 1.500.0000.000.004.4.90.52.00 |           | 2.000,00  |             |              |                  |
| <b>TOTAL</b>   |  |                               |           |           |             |              | <b>17.500,00</b> |

**PREF. MUNIC. DE GLÓRIA DE DOURADOS**

Rua Tancredo de Almeida Neves, - CNPJ:03155942/0001-37

Orçamento Programa - Exercício de 2025

Página 6

**QUADRO AUXILIAR DE DETALHAMENTO DA DESPESA**

|         |    |   |
|---------|----|---|
| PODER   | 02 | PODER EXECUTIVO                           |
| ORGÃO   | 01 | GABINETE DO PREFEITO                      |
| UNIDADE | 07 | COORDENADORIA MUNICIPAL DE TRÂNSITO - CMT |

| Aplicação Programada  | Proj/Ativ                                      | Finalidade                    | Categoria | Detalhada | Total Grupo | Total Categ. | Total Func.      |
|---|--|-------------------------------|-----------|-----------|-------------|--------------|------------------|
|   |  | F.R. - C.A.                   |           |           |             |              |                  |
| Gestão das Atividades da Coordenadoria Municipal de Trânsito - GCMT | 04.122.0002.2057.0000                          |                               |           |           |             |              | 82.000,00        |
| 3   | DESPESAS CORREN                                |                               |           |           |             | 69.500,00    |                  |
| 3   | OUTRAS DESPESAS CORRENTES                      |                               |           |           | 69.500,00   |              |                  |
|   | DIARIAS - CIVIL                                | 1.500.0000.000.003.3.90.14.00 |           | 1.000,00  |             |              |                  |
|   | DIÁRIAS - CIVIL                                | 1.752.0000.000.003.3.90.14.00 |           | 1.000,00  |             |              |                  |
|   | MATERIAL DE CONSUMO                            | 1.500.0000.000.003.3.90.30.00 |           | 500,00    |             |              |                  |
|   | MATERIAL DE CONSUMO                            | 1.701.0000.000.003.3.90.30.00 |           | 10.000,00 |             |              |                  |
|   | MATERIAL DE CONSUMO                            | 1.752.0000.000.003.3.90.30.00 |           | 15.000,00 |             |              |                  |
|   | OUTROS SERVIÇOS DE TERCEIROS - PESSOA FÍSICA   | 1.500.0000.000.003.3.90.36.00 |           | 500,00    |             |              |                  |
|   | OUTROS SERVIÇOS DE TERCEIROS - PESSOA FÍSICA   | 1.752.0000.000.003.3.90.36.00 |           | 500,00    |             |              |                  |
|   | OUTROS SERVIÇOS DE TERCEIROS - PESSOA JURÍDICA | 1.500.0000.000.003.3.90.39.00 |           | 500,00    |             |              |                  |
|   | OUTROS SERVIÇOS DE TERCEIROS - PESSOA JURÍDICA | 1.701.0000.000.003.3.90.39.00 |           | 15.000,00 |             |              |                  |
|   | OUTROS SERVIÇOS DE TERCEIROS - PESSOA JURÍDICA | 1.752.0000.000.003.3.90.39.00 |           | 25.000,00 |             |              |                  |
|   | INDENIZAÇÕES E RESTITUIÇÕES                    | 1.752.0000.000.003.3.90.93.00 |           | 500,00    |             |              |                  |
| 4   | DESPESAS DE CAPÍT                              |                               |           |           |             | 12.500,00    |                  |
| 4   | INVESTIMENTOS                                  |                               |           |           | 12.500,00   |              |                  |
|   | EQUIPAMENTOS E MATERIAL PERMANENTE             | 1.500.0000.000.004.4.90.52.00 |           | 500,00    |             |              |                  |
|   | EQUIPAMENTOS E MATERIAL PERMANENTE             | 1.701.0000.000.004.4.90.52.00 |           | 1.000,00  |             |              |                  |
|   | EQUIPAMENTOS E MATERIAL PERMANENTE             | 1.752.0000.000.004.4.90.52.00 |           | 11.000,00 |             |              |                  |
| <b>TOTAL</b>  |  |                               |           |           |             |              | <b>82.000,00</b> |

**PREF. MUNIC. DE GLÓRIA DE DOURADOS**

Rua Tancredo de Almeida Neves, - CNPJ:03155942/0001-37

Orçamento Programa - Exercício de 2025

Página 7

**QUADRO AUXILIAR DE DETALHAMENTO DA DESPESA**

|         |    |  |
|---------|----|--|
| PODER   | 02 | PODER EXECUTIVO                        |
| ORGÃO   | 01 | GABINETE DO PREFEITO                   |
| UNIDADE | 08 | SECRETARIA DA JUNTA DE SERVIÇO MILITAR |

| Aplicação Programada                           | Proj/Ativ             | Finalidade                    | Categoria | Detalhada | Total Grupo | Total Categ. | Total Func.     |
|--|-----------------------|-------------------------------|-----------|-----------|-------------|--------------|-----------------|
| Manutenção da Junta de Serviço Militar         | 04.122.0003.2069.0000 |                               |           |           |             |              | 2.500,00        |
| 3 DESPESAS CORREN                              |                       |                               |           |           |             | 2.000,00     |                 |
| 3 OUTRAS DESPESAS CORRENTES                    |                       |                               |           |           | 2.000,00    |              |                 |
| DIARIAS - CIVIL                                |                       | 1.500.0000.000.003.3.90.14.00 |           | 500,00    |             |              |                 |
| MATERIAL DE CONSUMO                            |                       | 1.500.0000.000.003.3.90.30.00 |           | 500,00    |             |              |                 |
| OUTROS SERVIÇOS DE TERCEIROS - PESSOA FÍSICA   |                       | 1.500.0000.000.003.3.90.38.00 |           | 500,00    |             |              |                 |
| OUTROS SERVIÇOS DE TERCEIROS - PESSOA JURÍDICA |                       | 1.500.0000.000.003.3.90.39.00 |           | 500,00    |             |              |                 |
| 4 DESPESAS DE CAPIT                            |                       |                               |           |           |             | 500,00       |                 |
| 4 INVESTIMENTOS                                |                       |                               |           |           | 500,00      |              |                 |
| EQUIPAMENTOS E MATERIAL PERMANENTE             |                       | 1.500.0000.000.004.4.90.52.00 |           | 500,00    |             |              |                 |
| <b>TOTAL</b>                                   |                       |                               |           |           |             |              | <b>2.500,00</b> |

**PREF. MUNIC. DE GLÓRIA DE DOURADOS**

Rua Tancredo de Almeida Neves, - CNPJ:03155942/0001-37

Orçamento Programa - Exercício de 2025

Página 8

**QUADRO AUXILIAR DE DETALHAMENTO DA DESPESA**

|         |    |                            |
|---------|----|----------------------------|
| PODER   | 02 | PODER EXECUTIVO            |
| ORGÃO   | 01 | GABINETE DO PREFEITO       |
| UNIDADE | 09 | COORDENADORIA DE HABITAÇÃO |

| Aplicacao Programada                                    | Proj/Ativ                                      | Finalidade                    | Categoria | Detalhada | TotalGrupo | Total Categ. | Total Func.     |
|---|--|-------------------------------|-----------|-----------|------------|--------------|-----------------|
| Gestão das Atividades da Coordenadora Mun. de Habitação | 04.122.0018.2083.0000                          | F.R. - C.A.                   |           |           |            |              | 3.000,00        |
| 3   | DESPESAS CORREN                                |                               |           |           |            | 2.500,00     |                 |
| 3   | OUTRAS DESPESAS CORRENTES                      |                               |           |           | 2.500,00   |              |                 |
|   | DIARIAS - CIVIL                                | 1.500.0000.000.003.3.90.14.00 |           | 1.000,00  |            |              |                 |
|   | MATERIAL DE CONSUMO                            | 1.500.0000.000.003.3.90.30.00 |           | 500,00    |            |              |                 |
|   | OUTROS SERVIÇOS DE TERCEIROS - PESSOA FÍSICA   | 1.500.0000.000.003.3.90.36.00 |           | 500,00    |            |              |                 |
|   | OUTROS SERVIÇOS DE TERCEIROS - PESSOA JURÍDICA | 1.500.0000.000.003.3.90.39.00 |           | 500,00    |            |              |                 |
| 4   | DESPESAS DE CAPIT                              |                               |           |           |            | 500,00       |                 |
| 4   | INVESTIMENTOS                                  |                               |           |           | 500,00     |              |                 |
|   | EQUIPAMENTOS E MATERIAL PERMANENTE             | 1.500.0000.000.004.4.90.52.00 |           | 500,00    |            |              |                 |
| <b>TOTAL</b>  |  |                               |           |           |            |              | <b>3.000,00</b> |

**PREF. MUNIC. DE GLÓRIA DE DOURADOS**

Rua Tancredo de Almeida Neves, - CNPJ:03155942/0001-37

Orçamento Programa - Exercício de 2025

Página 9

**QUADRO AUXILIAR DE DETALHAMENTO DA DESPESA**

|         |    |  |
|---------|----|--|
| PODER   | 02 | PODER EXECUTIVO  |
| ORGÃO   | 01 | GABINETE DO PREFEITO   |
| UNIDADE | 10 | COORDENADORIA DE CONTROLE DE MAQUINAS E EQUIPAMENTOS E FROTA |

| Aplicação Programada  | Proj/Ativ                                      | Finalidade                    | Categoria | Detalhada | TotalGrupo | Total Categ. | Total Func. |
|---|--|-------------------------------|-----------|-----------|------------|--------------|-------------|
| Gestão das Atividades de Coordenadoria Mun. de Controle de Máquinas, Equipamentos e Frota | 04.122.0002.2084.0000                          |                               |           |           |            |              | 4.000,00    |
| 3   | DESPESAS CORREN                                |                               |           |           |            | 3.500,00     |             |
| 3   | OUTRAS DESPESAS CORRENTES                      |                               |           |           | 3.500,00   |              |             |
|   | DIARIAS - CIVIL                                | 1.500.0000.000.003.3.90.14.00 |           | 1.000,00  |            |              |             |
|   | MATERIAL DE CONSUMO                            | 1.500.0000.000.003.3.90.30.00 |           | 500,00    |            |              |             |
|   | OUTROS SERVIÇOS DE TERCEIROS - PESSOA FÍSICA   | 1.500.0000.000.003.3.90.36.00 |           | 500,00    |            |              |             |
|   | OUTROS SERVIÇOS DE TERCEIROS - PESSOA JURÍDICA | 1.500.0000.000.003.3.90.39.00 |           | 500,00    |            |              |             |
|   | OUTROS SERVIÇOS DE TERCEIROS - PESSOA JURÍDICA | 1.784.0000.000.003.3.90.39.00 |           | 1.000,00  |            |              |             |
| 4   | DESPESAS DE CAPIT                              |                               |           |           |            | 500,00       |             |
| 4   | INVESTIMENTOS                                  |                               |           |           | 500,00     |              |             |
|   | EQUIPAMENTOS E MATERIAL PERMANENTE             | 1.500.0000.000.004.4.90.52.00 |           | 500,00    |            |              |             |
| TOTAL   |  |                               |           |           |            |              | 4.000,00    |



**PREF. MUNIC. DE GLÓRIA DE DOURADOS**

Rua Tancredo de Almeida Neves, - CNPJ:03155942/0001-37

Orçamento Programa - Exercício de 2025

Página 10

**QUADRO AUXILIAR DE DETALHAMENTO DA DESPESA**

|         |    |   |
|---------|----|---|
| PODER   | 02 | PODER EXECUTIVO                         |
| ORGÃO   | 01 | GABINETE DO PREFEITO                    |
| UNIDADE | 11 | COORDENADORIA DE PLANEJAMENTO E TURISMO |

| Aplicação Programada  | Proj/Ativ                                      | Finalidade                    | Categoria | Detalhada | TotalGrupo | Total Categ. | Total Func.     |
|---|--|-------------------------------|-----------|-----------|------------|--------------|-----------------|
| Gestão das Atividades da Coordenadoria Mun. de Planejamento e Turismo | 04.122.0003.2087.0000                          | F.R. - C.A.                   |           |           |            |              | 3.000,00        |
| 3   | DESPEAS CORREN                                 |                               |           |           |            | 2.500,00     |                 |
| 3   | OUTRAS DESPESAS CORRENTES                      |                               |           |           | 2.500,00   |              |                 |
|   | DIÁRIAS - CIVIL                                | 1.500.0000.000.003.3.90.14.00 |           | 1.000,00  |            |              |                 |
|   | MATERIAL DE CONSUMO                            | 1.500.0000.000.003.3.90.30.00 |           | 500,00    |            |              |                 |
|   | OUTROS SERVIÇOS DE TERCEIROS - PESSOA FÍSICA   | 1.500.0000.000.003.3.90.36.00 |           | 500,00    |            |              |                 |
|   | OUTROS SERVIÇOS DE TERCEIROS - PESSOA JURÍDICA | 1.500.0000.000.003.3.90.39.00 |           | 500,00    |            |              |                 |
| 4   | DESPEAS DE CAPIT                               |                               |           |           |            | 500,00       |                 |
| 4   | INVESTIMENTOS                                  |                               |           |           | 500,00     |              |                 |
|   | EQUIPAMENTOS E MATERIAL PERMANENTE             | 1.500.0000.000.004.4.90.52.00 |           | 500,00    |            |              |                 |
| <b>TOTAL</b>  |  |                               |           |           |            |              | <b>3.000,00</b> |

**PREF. MUNIC. DE GLÓRIA DE DOURADOS**

Rua Tancredo de Almeida Neves, - CNPJ:03155942/0001-37

Orçamento Programa - Exercício de 2025

Página 11

**QUADRO AUXILIAR DE DETALHAMENTO DA DESPESA**

|         |    |  |
|---------|----|--|
| PODER   | 02 | PODER EXECUTIVO                        |
| ORGÃO   | 02 | SECRETARIA MUNICIPAL DE GESTÃO PÚBLICA |
| UNIDADE | 01 | SECRETARIA MUNICIPAL DE GESTÃO PÚBLICA |

| Aplicação Programada  | Proj/Ativ  | Finalidade                    | Categoria | Detalhada    | Total Grupo  | Total Categ. | Total Func.  |
|---|--|-------------------------------|-----------|--------------|--------------|--------------|--------------|
|   |  | F.R. - C.A.                   |           |              |              |              |              |
| Manutenção das Atividades da Secretaria Municipal de Gestão Pública | 02.062.0005.2006.0000                              |                               |           |              |              |              | 1.000,00     |
| 3   | DESPESAS CORREN                                    |                               |           |              |              | 1.000,00     |              |
| 3   | OUTRAS DESPESAS CORRENTES                          |                               |           |              | 1.000,00     |              |              |
|   | SENTENÇAS JUDICIAIS - OUTRAS DESPESAS              | 1.500.0000.000.003.3.90.91.04 |           | 1.000,00     |              |              |              |
| Precatórios Judiciais   | 02.062.0005.2025.0000                              |                               |           |              |              |              | 193.000,00   |
| 3   | DESPESAS CORREN                                    |                               |           |              |              | 193.000,00   |              |
| 1   | PESSOAL E ENCARGOS SOCIAIS                         |                               |           |              | 193.000,00   |              |              |
|   | SENTENÇAS JUDICIAIS                                | 1.500.0000.000.003.1.90.91.00 |           | 193.000,00   |              |              |              |
| Manutenção das Atividades da Secretaria Municipal de Gestão Pública | 04.122.0003.2006.0000                              |                               |           |              |              |              | 4.947.500,00 |
| 3   | DESPESAS CORREN                                    |                               |           |              |              | 4.770.500,00 |              |
| 3   | OUTRAS DESPESAS CORRENTES                          |                               |           |              | 4.770.500,00 |              |              |
|   | CONTRIBUIÇÕES                                      | 1.500.0000.000.003.3.50.41.00 |           | 90.000,00    |              |              |              |
|   | SUBVENÇÕES SOCIAIS                                 | 1.500.0000.000.003.3.50.43.00 |           | 500,00       |              |              |              |
|   | DIÁRIAS - CIVIL                                    | 1.500.0000.000.003.3.90.14.00 |           | 10.000,00    |              |              |              |
|   | MATERIAL DE CONSUMO                                | 1.500.0000.000.003.3.90.30.00 |           | 600.000,00   |              |              |              |
|   | MATERIAL DE CONSUMO                                | 1.501.0000.000.003.3.90.30.00 |           | 200.000,00   |              |              |              |
|   | SERVIÇOS DE CONSULTORIA                            | 1.500.0000.000.003.3.90.35.00 |           | 1.000.000,00 |              |              |              |
|   | OUTROS SERVIÇOS DE TERCEIROS - PESSOA FÍSICA       | 1.500.0000.000.003.3.90.36.00 |           | 19.500,00    |              |              |              |
|   | OUTROS SERVIÇOS DE TERCEIROS - PESSOA JURÍDICA     | 1.500.0000.000.003.3.90.39.00 |           | 1.900.000,00 |              |              |              |
|   | OUTROS SERVIÇOS DE TERCEIROS - PESSOA JURÍDICA     | 1.501.0000.000.003.3.90.39.00 |           | 200.000,00   |              |              |              |
|   | SERVIÇOS DE TECNOLOGIA DA INFORMAÇÃO E COMUNICAÇÃO | 1.500.0000.000.003.3.90.40.00 |           | 700.000,00   |              |              |              |
|   | DESPESAS DE EXERCÍCIOS ANTERIORES                  | 1.500.0000.000.003.3.90.92.00 |           | 500,00       |              |              |              |
|   | INDENIZAÇÕES E RESTITUIÇÕES                        | 1.500.0000.000.003.3.90.93.00 |           | 50.000,00    |              |              |              |
| 4   | DESPESAS DE CAPIT                                  |                               |           |              |              | 177.000,00   |              |
| 4   | INVESTIMENTOS                                      |                               |           |              | 177.000,00   |              |              |
|   | EQUIPAMENTOS E MATERIAL PERMANENTE                 | 1.500.0000.000.004.4.90.52.00 |           | 150.000,00   |              |              |              |
|   | EQUIPAMENTOS E MATERIAL PERMANENTE                 | 1.701.0000.000.004.4.90.52.00 |           | 24.500,00    |              |              |              |
|   | EQUIPAMENTOS E MATERIAL PERMANENTE                 | 1.755.0000.000.004.4.90.52.00 |           | 2.000,00     |              |              |              |
|   | INDENIZAÇÕES E RESTITUIÇÕES                        | 1.500.0000.000.004.4.90.93.00 |           | 500,00       |              |              |              |
| Implementação das Ações do CODEVALE                                 | 04.122.0003.2062.0000                              |                               |           |              |              |              | 320.000,00   |
| 3   | DESPESAS CORREN                                    |                               |           |              |              | 320.000,00   |              |
| 3   | OUTRAS DESPESAS CORRENTES                          |                               |           |              | 320.000,00   |              |              |
|   | RATEIO PELA PARTICIPAÇÃO EM CONSÓRCIO PÚBLICO      | 1.500.0000.000.003.3.71.70.00 |           | 320.000,00   |              |              |              |
| Contribuição ao PASEP   | 04.122.0003.2062.0000                              |                               |           |              |              |              | 731.000,00   |
| 3   | DESPESAS CORREN                                    |                               |           |              |              | 731.000,00   |              |
| 3   | OUTRAS DESPESAS CORRENTES                          |                               |           |              | 731.000,00   |              |              |
|   | OBRIGAÇÕES TRIBUTÁRIAS E CONTRIBUTIVAS             | 1.500.0000.000.003.3.90.47.00 |           | 700.000,00   |              |              |              |
|   | OBRIGAÇÕES TRIBUTÁRIAS E CONTRIBUTIVAS             | 1.720.0000.000.003.3.90.47.00 |           | 10.000,00    |              |              |              |
|   | OBRIGAÇÕES TRIBUTÁRIAS E CONTRIBUTIVAS             | 1.750.0000.000.003.3.90.47.00 |           | 21.000,00    |              |              |              |
| Pessoal e Encargos em Geral   | 04.128.0003.2011.0000                              |                               |           |              |              |              | 8.706.000,00 |
| 3   | DESPESAS CORREN                                    |                               |           |              |              | 8.706.000,00 |              |

**PREF. MUNIC. DE GLÓRIA DE DOURADOS**

Rua Tancredo de Almeida Neves, - CNPJ:03155942/0001-37

Orçamento Programa - Exercício de 2025

Página 12

**QUADRO AUXILIAR DE DETALHAMENTO DA DESPESA**

|         |    |  |
|---------|----|--|
| PODER   | 02 | PODER EXECUTIVO                        |
| ORGÃO   | 02 | SECRETARIA MUNICIPAL DE GESTÃO PÚBLICA |
| UNIDADE | 01 | SECRETARIA MUNICIPAL DE GESTÃO PÚBLICA |

| Aplicação Programada          | Proj/Ativ  | Finalidade                    | Categoria    | Detalhada | TotalGrupo   | Total Categ. | Total Func.          |
|-------------------------------|--|-------------------------------|--------------|-----------|--------------|--------------|----------------------|
| Pessoal e Encargos em Geral   |  | 04.128.0003.2011.0000         |              |           |              |              | 8.706.000,00         |
| 3                             | DESPESAS CORREN                                  |                               |              |           |              | 8.706.000,00 |                      |
| 1                             | PESSOAL E ENCARGOS SOCIAIS                       |                               |              |           | 8.706.000,00 |              |                      |
|                               | PENSÕES  | 1.500.0000.000.003.1.90.03.00 | 100.000,00   |           |              |              |                      |
|                               | CONTRATAÇÃO POR TEMPO DETERMINADO                | 1.500.0000.000.003.1.90.04.00 | 100.000,00   |           |              |              |                      |
|                               | VENCIMENTOS E VANTAGENS FIXAS - PESSOAL CIVIL    | 1.500.0000.000.003.1.90.11.00 | 7.500.000,00 |           |              |              |                      |
|                               | CONTRIBUIÇÕES PREVIDENCIÁRIAS - INSS             | 1.500.0000.000.003.1.90.13.02 | 800.000,00   |           |              |              |                      |
|                               | DESPESAS DE EXERCÍCIOS ANTERIORES                | 1.500.0000.000.003.1.90.92.00 | 1.000,00     |           |              |              |                      |
|                               | INDENIZAÇÕES E RESTITUIÇÕES TRABALHISTAS         | 1.500.0000.000.003.1.90.94.00 | 100.000,00   |           |              |              |                      |
|                               | RESSARCIMENTO DE DESPESAS DE PESSOAL REQUISITADO | 1.500.0000.000.003.1.90.96.00 | 106.000,00   |           |              |              |                      |
| Amortização da Dívida Interna |  | 28.843.0003.2041.0000         |              |           |              |              | 1.850.000,00         |
| 3                             | DESPESAS CORREN                                  |                               |              |           |              | 350.000,00   |                      |
| 2                             | JUROS E ENCARGOS DA DÍVIDA                       |                               |              |           | 350.000,00   |              |                      |
|                               | JUROS SOBRE A DÍVIDA POR CONTRATO                | 1.500.0000.000.003.2.90.21.00 | 350.000,00   |           |              |              |                      |
| 4                             | DESPESAS DE CAPÍT                                |                               |              |           |              | 1.500.000,00 |                      |
| 6                             | AMORTIZAÇÃO DA DÍVIDA                            |                               |              |           | 1.500.000,00 |              |                      |
|                               | PRINCIPAL DA DÍVIDA CONTRATUAL RESGATADO         | 1.500.0000.000.004.6.90.71.00 | 1.500.000,00 |           |              |              |                      |
| <b>TOTAL</b>                  |  |                               |              |           |              |              | <b>16.748.500,00</b> |

**PREF. MUNIC. DE GLÓRIA DE DOURADOS**

Rua Tancredo de Almeida Neves, - CNPJ.03155942/0001-37

Orçamento Programa - Exercício de 2025

Página 13

**QUADRO AUXILIAR DE DETALHAMENTO DA DESPESA**

|         |    |  |
|---------|----|--|
| PODER   | 02 | PODER EXECUTIVO                                |
| ORGÃO   | 02 | SECRETARIA MUNICIPAL DE GESTÃO PÚBLICA         |
| UNIDADE | 02 | FUNDO MUNICIPAL DE DEFESA DO CONSUMIDOR - FMDC |

| Aplicação Programada  | Proj/Ativ                                      | Finalidade                    | Categoria   | Detalhada | Total Grupo | Total Categ. | Total Func.     |
|---|--|-------------------------------|-------------|-----------|-------------|--------------|-----------------|
| Manutenção das Atividades do Fundo Municipal de Defesa do Consumidor    | 14.422.0012.2067.0000                          |                               | F.R. - C.A. |           |             |              | 2.500,00        |
| 3   | DESPEAS CORREN                                 |                               |             |           |             | 2.000,00     |                 |
| 3   | OUTRAS DESPEAS CORRENTES                       |                               |             |           | 2.000,00    |              |                 |
|   | DIÁRIAS - CIVIL                                | 1.500.0000.000.003.3.90.14.00 |             | 500,00    |             |              |                 |
|   | MATERIAL DE CONSUMO                            | 1.500.0000.000.003.3.90.30.00 |             | 500,00    |             |              |                 |
|   | OUTROS SERVIÇOS DE TERCEIROS - PESSOA FÍSICA   | 1.500.0000.000.003.3.90.36.00 |             | 500,00    |             |              |                 |
|   | OUTROS SERVIÇOS DE TERCEIROS - PESSOA JURÍDICA | 1.500.0000.000.003.3.90.39.00 |             | 500,00    |             |              |                 |
| 4   | DESPEAS DE CAPIT                               |                               |             |           |             | 500,00       |                 |
| 4   | INVESTIMENTOS                                  |                               |             |           | 500,00      |              |                 |
|   | EQUIPAMENTOS E MATERIAL PERMANENTE             | 1.500.0000.000.004.4.90.52.00 |             | 500,00    |             |              |                 |
| Manutenção das Atividades do Conselho Municipal de Defesa do Consumidor | 14.422.0012.2068.0000                          |                               |             |           |             |              | 2.500,00        |
| 3   | DESPEAS CORREN                                 |                               |             |           |             | 2.000,00     |                 |
| 3   | OUTRAS DESPEAS CORRENTES                       |                               |             |           | 2.000,00    |              |                 |
|   | DIÁRIAS - CIVIL                                | 1.500.0000.000.003.3.90.14.00 |             | 500,00    |             |              |                 |
|   | MATERIAL DE CONSUMO                            | 1.500.0000.000.003.3.90.30.00 |             | 500,00    |             |              |                 |
|   | OUTROS SERVIÇOS DE TERCEIROS - PESSOA FÍSICA   | 1.500.0000.000.003.3.90.36.00 |             | 500,00    |             |              |                 |
|   | OUTROS SERVIÇOS DE TERCEIROS - PESSOA JURÍDICA | 1.500.0000.000.003.3.90.39.00 |             | 500,00    |             |              |                 |
| 4   | DESPEAS DE CAPIT                               |                               |             |           |             | 500,00       |                 |
| 4   | INVESTIMENTOS                                  |                               |             |           | 500,00      |              |                 |
|   | EQUIPAMENTOS E MATERIAL PERMANENTE             | 1.500.0000.000.004.4.90.52.00 |             | 500,00    |             |              |                 |
| <b>TOTAL</b>  |  |                               |             |           |             |              | <b>5.000,00</b> |

**PREF. MUNIC. DE GLÓRIA DE DOURADOS**

Rua Tancredo de Almeida Neves, - CNPJ:03155942/0001-37

Orçamento Programa - Exercício de 2025

Página 14

**QUADRO AUXILIAR DE DETALHAMENTO DA DESPESA**

|         |    |  |
|---------|----|--|
| PODER   | 02 | PODER EXECUTIVO                        |
| ORGÃO   | 02 | SECRETARIA MUNICIPAL DE GESTÃO PÚBLICA |
| UNIDADE | 03 | FUNDO MUNICIPAL DO TURISMO - FUNTUR    |

| Aplicação Programada                             | Proj/Ativ             | Finalidade                    | Categoria | Detalhada | Total Grupo | Total Categ. | Total Func.     |
|--|-----------------------|-------------------------------|-----------|-----------|-------------|--------------|-----------------|
| Manutenção das Atividades do Fundo               | 23.122.0017.2081.0000 |                               |           |           |             |              | 5.500,00        |
| 3 DESPESAS CORREN                                |                       |                               |           |           |             | 3.000,00     |                 |
| 3 OUTRAS DESPESAS CORRENTES                      |                       |                               |           |           | 3.000,00    |              |                 |
| DIARIAS - CIVIL                                  |                       | 1.500.0000.000.003.3.90.14.00 |           | 500,00    |             |              |                 |
| MATERIAL DE CONSUMO                              |                       | 1.500.0000.000.003.3.90.30.00 |           | 500,00    |             |              |                 |
| OUTROS SERVIÇOS DE TERCEIROS - PESSOA FÍSICA     |                       | 1.500.0000.000.003.3.90.36.00 |           | 500,00    |             |              |                 |
| OUTROS SERVIÇOS DE TERCEIROS - PESSOA JURÍDICA   |                       | 1.500.0000.000.003.3.90.39.00 |           | 500,00    |             |              |                 |
| OUTROS SERVIÇOS DE TERCEIROS - PESSOA JURÍDICA   |                       | 1.701.0000.000.003.3.90.39.00 |           | 500,00    |             |              |                 |
| INDENIZAÇÕES E RESTITUIÇÕES                      |                       | 1.500.0000.000.003.3.90.93.00 |           | 500,00    |             |              |                 |
| 4 DESPESAS DE CAPÍT                              |                       |                               |           |           |             | 2.500,00     |                 |
| 4 INVESTIMENTOS                                  |                       |                               |           |           | 2.500,00    |              |                 |
| OBRAS E INSTALAÇÕES                              |                       | 1.700.0000.000.004.4.90.51.00 |           | 1.000,00  |             |              |                 |
| EQUIPAMENTOS E MATERIAL PERMANENTE               |                       | 1.500.0000.000.004.4.90.52.00 |           | 500,00    |             |              |                 |
| EQUIPAMENTOS E MATERIAL PERMANENTE               |                       | 1.700.0000.000.004.4.90.52.00 |           | 1.000,00  |             |              |                 |
| Manutenção das Atividades do Conselho do Turismo | 23.122.0017.2082.0000 |                               |           |           |             |              | 2.000,00        |
| 3 DESPESAS CORREN                                |                       |                               |           |           |             | 2.000,00     |                 |
| 3 OUTRAS DESPESAS CORRENTES                      |                       |                               |           |           | 2.000,00    |              |                 |
| DIARIAS - CIVIL                                  |                       | 1.500.0000.000.003.3.90.14.00 |           | 500,00    |             |              |                 |
| MATERIAL DE CONSUMO                              |                       | 1.500.0000.000.003.3.90.30.00 |           | 500,00    |             |              |                 |
| OUTROS SERVIÇOS DE TERCEIROS - PESSOA FÍSICA     |                       | 1.500.0000.000.003.3.90.36.00 |           | 500,00    |             |              |                 |
| OUTROS SERVIÇOS DE TERCEIROS - PESSOA JURÍDICA   |                       | 1.500.0000.000.003.3.90.39.00 |           | 500,00    |             |              |                 |
| <b>TOTAL</b>                                     |                       |                               |           |           |             |              | <b>7.500,00</b> |

**PREF. MUNIC. DE GLÓRIA DE DOURADOS**

Rua Tancredo de Almeida Neves, - CNPJ:03155942/0001-37

Orçamento Programa - Exercício de 2025

Página 15

**QUADRO AUXILIAR DE DETALHAMENTO DA DESPESA**

|         |    |  |
|---------|----|--|
| PODER   | 02 | PODER EXECUTIVO                                |
| ORGÃO   | 03 | SECRETARIA MUNICIPAL DE INFRAESTRUTURA E OBRAS |
| UNIDADE | 01 | SECRETARIA MUNICIPAL DE INFRAESTRUTURA E OBRAS |

| Aplicação Programada  | Proj/Ativ                                      | Finalidade                    | Categoria | Detalhada  | Total Grupo  | Total Categ. | Total Func.  |
|---|--|-------------------------------|-----------|------------|--------------|--------------|--------------|
|   |  | F.R. - C.A.                   |           |            |              |              |              |
| Manutenção das Atividades da Secretaria Municipal de Infraestrutura e Obras | 04.122.0003.2015.0000                          |                               |           |            |              |              | 1.231.500,00 |
| 3   | DESPESAS CORREN                                |                               |           |            |              | 1.185.500,00 |              |
| 3   | OUTRAS DESPESAS CORRENTES                      |                               |           |            | 1.185.500,00 |              |              |
|   | DIARIAS - CIVIL                                | 1.500.0000.000.003.3.90.14.00 |           | 5.000,00   |              |              |              |
|   | MATERIAL DE CONSUMO                            | 1.500.0000.000.003.3.90.30.00 |           | 80.000,00  |              |              |              |
|   | MATERIAL DE CONSUMO                            | 1.501.0000.000.003.3.90.30.00 |           | 200.000,00 |              |              |              |
|   | OUTROS SERVIÇOS DE TERCEIROS - PESSOA FÍSICA   | 1.500.0000.000.003.3.90.36.00 |           | 500,00     |              |              |              |
|   | OUTROS SERVIÇOS DE TERCEIROS - PESSOA JURÍDICA | 1.500.0000.000.003.3.90.39.00 |           | 700.000,00 |              |              |              |
|   | OUTROS SERVIÇOS DE TERCEIROS - PESSOA JURÍDICA | 1.501.0000.000.003.3.90.39.00 |           | 200.000,00 |              |              |              |
| 4   | DESPESAS DE CAPIT                              |                               |           |            |              | 46.000,00    |              |
| 4   | INVESTIMENTOS                                  |                               |           |            | 46.000,00    |              |              |
|   | EQUIPAMENTOS E MATERIAL PERMANENTE             | 1.500.0000.000.004.4.90.52.00 |           | 46.000,00  |              |              |              |
| Manutenção do Terminal Rodoviário   | 04.122.0003.2017.0000                          |                               |           |            |              |              | 3.500,00     |
| 3   | DESPESAS CORREN                                |                               |           |            |              | 3.500,00     |              |
| 3   | OUTRAS DESPESAS CORRENTES                      |                               |           |            | 3.500,00     |              |              |
|   | MATERIAL DE CONSUMO                            | 1.500.0000.000.003.3.90.30.00 |           | 1.500,00   |              |              |              |
|   | OUTROS SERVIÇOS DE TERCEIROS - PESSOA FÍSICA   | 1.500.0000.000.003.3.90.36.00 |           | 500,00     |              |              |              |
|   | OUTROS SERVIÇOS DE TERCEIROS - PESSOA JURÍDICA | 1.500.0000.000.003.3.90.39.00 |           | 1.500,00   |              |              |              |
| Manutenção do Fundo Especial do Petróleo - FEP                              | 04.122.0003.2046.0000                          |                               |           |            |              |              | 360.000,00   |
| 3   | DESPESAS CORREN                                |                               |           |            |              | 360.000,00   |              |
| 3   | OUTRAS DESPESAS CORRENTES                      |                               |           |            | 360.000,00   |              |              |
|   | MATERIAL DE CONSUMO                            | 1.720.0000.000.003.3.90.30.00 |           | 300.000,00 |              |              |              |
|   | OUTROS SERVIÇOS DE TERCEIROS - PESSOA FÍSICA   | 1.720.0000.000.003.3.90.36.00 |           | 30.000,00  |              |              |              |
|   | OUTROS SERVIÇOS DE TERCEIROS - PESSOA JURÍDICA | 1.720.0000.000.003.3.90.39.00 |           | 30.000,00  |              |              |              |
| Construção, Reforma e Ampliação de Próprios Municipais                      | 04.122.0015.1027.0000                          |                               |           |            |              |              | 722.000,00   |
| 4   | DESPESAS DE CAPIT                              |                               |           |            |              | 722.000,00   |              |
| 4   | INVESTIMENTOS                                  |                               |           |            | 722.000,00   |              |              |
|   | MATERIAL DE CONSUMO                            | 1.500.0000.000.004.4.90.30.00 |           | 50.000,00  |              |              |              |
|   | MATERIAL DE CONSUMO                            | 1.700.0000.000.004.4.90.30.00 |           | 1.000,00   |              |              |              |
|   | MATERIAL DE CONSUMO                            | 1.701.0000.000.004.4.90.30.00 |           | 1.000,00   |              |              |              |
|   | OUTROS SERVIÇOS DE TERCEIROS - PESSOA JURÍDICA | 1.500.0000.000.004.4.90.39.00 |           | 300.000,00 |              |              |              |
|   | OUTROS SERVIÇOS DE TERCEIROS - PESSOA JURÍDICA | 1.700.0000.000.004.4.90.39.00 |           | 1.000,00   |              |              |              |
|   | OUTROS SERVIÇOS DE TERCEIROS - PESSOA JURÍDICA | 1.701.0000.000.004.4.90.39.00 |           | 1.000,00   |              |              |              |
|   | OBRAS E INSTALAÇÕES                            | 1.500.0000.000.004.4.90.51.00 |           | 300.000,00 |              |              |              |
|   | OBRAS E INSTALAÇÕES                            | 1.700.0000.000.004.4.90.51.00 |           | 1.000,00   |              |              |              |
|   | OBRAS E INSTALAÇÕES                            | 1.701.0000.000.004.4.90.51.00 |           | 15.000,00  |              |              |              |
|   | INDENIZAÇÕES E RESTITUIÇÕES                    | 1.500.0000.000.004.4.90.93.00 |           | 50.000,00  |              |              |              |
|   | INDENIZAÇÕES E RESTITUIÇÕES                    | 1.700.0000.000.004.4.90.93.00 |           | 1.000,00   |              |              |              |
|   | INDENIZAÇÕES E RESTITUIÇÕES                    | 1.701.0000.000.004.4.90.93.00 |           | 1.000,00   |              |              |              |
| Manutenção das Ações e Serviços c/ Recursos da CIDE                         | 15.122.0003.2047.0000                          |                               |           |            |              |              | 30.000,00    |
| 3   | DESPESAS CORREN                                |                               |           |            |              | 30.000,00    |              |
| 3   | OUTRAS DESPESAS CORRENTES                      |                               |           |            | 30.000,00    |              |              |
|   | MATERIAL DE CONSUMO                            | 1.750.0000.000.003.3.90.30.00 |           | 15.000,00  |              |              |              |
|   | OUTROS SERVIÇOS DE TERCEIROS - PESSOA JURÍDICA | 1.750.0000.000.003.3.90.39.00 |           | 15.000,00  |              |              |              |

**PREF. MUNIC. DE GLÓRIA DE DOURADOS**

Rua Tancredo de Almeida Neves, - CNPJ.03155942/0001-37

Orçamento Programa - Exercício de 2025

Página 16

**QUADRO AUXILIAR DE DETALHAMENTO DA DESPESA**

|         |    |  |
|---------|----|--|
| PODER   | 02 | PODER EXECUTIVO                                |
| ORGÃO   | 03 | SECRETARIA MUNICIPAL DE INFRAESTRUTURA E OBRAS |
| UNIDADE | 01 | SECRETARIA MUNICIPAL DE INFRAESTRUTURA E OBRAS |

| Aplicação Programada  | Proj/Ativ             | Finalidade                                     | Categoria                     | Detalhada    | Total Grupo  | Total Categ. | Total Func.  |
|---|-----------------------|--|-------------------------------|--------------|--------------|--------------|--------------|
|   |                       | F.R. - C.A.                                    |                               |              |              |              |              |
| Pavimentação, Drenagem, Obras Complementares e Revitalização de Vias Públicas | 15.451.0006.1008.0000 |  |                               |              |              |              | 5.034.500,00 |
| 4   | 4                     | DESPESAS DE CAPIT INVESTIMENTOS                |                               |              | 5.034.500,00 | 5.034.500,00 |              |
|   |                       | OBRAS E INSTALAÇÕES                            | 1.500.0000.000.004.4.90.51.00 | 400.000,00   |              |              |              |
|   |                       | OBRAS E INSTALAÇÕES                            | 1.700.0000.000.004.4.90.51.00 | 1.065.000,00 |              |              |              |
|   |                       | OBRAS E INSTALAÇÕES                            | 1.701.0000.000.004.4.90.51.00 | 3.496.500,00 |              |              |              |
|   |                       | OBRAS E INSTALAÇÕES                            | 1.720.0000.000.004.4.90.51.00 | 50.000,00    |              |              |              |
|   |                       | INDENIZAÇÕES E RESTITUIÇÕES                    | 1.700.0000.000.004.4.90.93.00 | 1.000,00     |              |              |              |
|   |                       | INDENIZAÇÕES E RESTITUIÇÕES                    | 1.701.0000.000.004.4.90.93.00 | 2.000,00     |              |              |              |
| Parque do Lago  | 15.451.0006.1016.0000 |  |                               |              |              |              | 1.052.000,00 |
| 3   | 3                     | DESPESAS CORREN OUTRAS DESPESAS CORRENTES      |                               |              | 1.030.000,00 | 1.030.000,00 |              |
|   |                       | MATERIAL DE CONSUMO                            | 1.500.0000.000.003.3.90.30.00 | 15.000,00    |              |              |              |
|   |                       | OUTROS SERVIÇOS DE TERCEIROS - PESSOA FÍSICA   | 1.799.7400.000.003.3.90.36.00 | 500.000,00   |              |              |              |
|   |                       | OUTROS SERVIÇOS DE TERCEIROS - PESSOA JURÍDICA | 1.500.0000.000.003.3.90.39.00 | 15.000,00    |              |              |              |
|   |                       | OUTROS SERVIÇOS DE TERCEIROS - PESSOA JURÍDICA | 1.799.7400.000.003.3.90.39.00 | 500.000,00   |              |              |              |
| 4   | 4                     | DESPESAS DE CAPIT INVESTIMENTOS                |                               |              | 22.000,00    | 22.000,00    |              |
|   |                       | OBRAS E INSTALAÇÕES                            | 1.500.0000.000.004.4.90.51.00 | 20.000,00    |              |              |              |
|   |                       | OBRAS E INSTALAÇÕES                            | 1.700.0000.000.004.4.90.51.00 | 1.000,00     |              |              |              |
|   |                       | OBRAS E INSTALAÇÕES                            | 1.701.0000.000.004.4.90.51.00 | 1.000,00     |              |              |              |
| Manutenção/Conservação e Recuperação Vias Públicas                            | 15.451.0006.2014.0000 |  |                               |              |              |              | 1.302.500,00 |
| 3   | 3                     | DESPESAS CORREN OUTRAS DESPESAS CORRENTES      |                               |              | 1.300.500,00 | 1.300.500,00 |              |
|   |                       | MATERIAL DE CONSUMO                            | 1.500.0000.000.003.3.90.30.00 | 500.000,00   |              |              |              |
|   |                       | OUTROS SERVIÇOS DE TERCEIROS - PESSOA FÍSICA   | 1.500.0000.000.003.3.90.36.00 | 500,00       |              |              |              |
|   |                       | OUTROS SERVIÇOS DE TERCEIROS - PESSOA JURÍDICA | 1.500.0000.000.003.3.90.39.00 | 500.000,00   |              |              |              |
| 4   | 4                     | DESPESAS DE CAPIT INVESTIMENTOS                |                               |              | 2.000,00     | 2.000,00     |              |
|   |                       | OBRAS E INSTALAÇÕES                            | 1.700.0000.000.004.4.90.51.00 | 1.000,00     |              |              |              |
|   |                       | OBRAS E INSTALAÇÕES                            | 1.701.0000.000.004.4.90.51.00 | 1.000,00     |              |              |              |
| Aquisição de Veículos/Maquinários e Caminhões                                 | 15.451.0006.1009.0000 |  |                               |              |              |              | 553.500,00   |
| 4   | 4                     | DESPESAS DE CAPIT INVESTIMENTOS                |                               |              | 553.500,00   | 553.500,00   |              |
|   |                       | EQUIPAMENTOS E MATERIAL PERMANENTE             | 1.500.0000.000.004.4.90.52.00 | 320.000,00   |              |              |              |
|   |                       | EQUIPAMENTOS E MATERIAL PERMANENTE             | 1.700.0000.000.004.4.90.52.00 | 1.000,00     |              |              |              |
|   |                       | EQUIPAMENTOS E MATERIAL PERMANENTE             | 1.701.0000.000.004.4.90.52.00 | 230.000,00   |              |              |              |
|   |                       | INDENIZAÇÕES E RESTITUIÇÕES                    | 1.500.0000.000.004.4.90.93.00 | 500,00       |              |              |              |
|   |                       | INDENIZAÇÕES E RESTITUIÇÕES                    | 1.700.0000.000.004.4.90.93.00 | 1.000,00     |              |              |              |
|   |                       | INDENIZAÇÕES E RESTITUIÇÕES                    | 1.701.0000.000.004.4.90.93.00 | 1.000,00     |              |              |              |
| Construção de Galerias de Águas Pluviais                                      | 15.452.0006.1007.0000 |  |                               |              |              |              | 961.000,00   |
| 3   | 3                     | DESPESAS CORREN OUTRAS DESPESAS CORRENTES      |                               |              | 180.000,00   | 180.000,00   |              |
|   |                       | MATERIAL DE CONSUMO                            | 1.500.0000.000.003.3.90.30.00 | 80.000,00    |              |              |              |
|   |                       | OUTROS SERVIÇOS DE TERCEIROS - PESSOA JURÍDICA | 1.500.0000.000.003.3.90.39.00 | 100.000,00   |              |              |              |
| 4   | 4                     | DESPESAS DE CAPIT                              |                               |              |              | 781.000,00   |              |

**PREF. MUNIC. DE GLÓRIA DE DOURADOS**

Rua Tancredo de Almeida Neves, - CNPJ:03155942/0001-37

Orçamento Programa - Exercício de 2025

Página 17

**QUADRO AUXILIAR DE DETALHAMENTO DA DESPESA**

|         |    |  |
|---------|----|--|
| PODER   | 02 | PODER EXECUTIVO                                |
| ORGÃO   | 03 | SECRETARIA MUNICIPAL DE INFRAESTRUTURA E OBRAS |
| UNIDADE | 01 | SECRETARIA MUNICIPAL DE INFRAESTRUTURA E OBRAS |

| Aplicação Programada   | Proj/Ativ                                      | Finalidade                    | Categoria | Detalhada    | Total Grupo  | Total Categ. | Total Func.  |
|--|--|-------------------------------|-----------|--------------|--------------|--------------|--------------|
|  |  |                               |           | F.R. - C.A.  |              |              |              |
| Construção de Galerias de Águas Pluviais                       | 15.452.0006.1007.0000                          |                               |           |              |              |              | 961.000,00   |
| 4  | DESPESAS DE CAPIT                              |                               |           |              |              | 781.000,00   |              |
| 4  | INVESTIMENTOS                                  |                               |           |              | 781.000,00   |              |              |
|  | MATERIAL DE CONSUMO                            | 1.500.0000.000.004.4.90.30.00 |           | 300.000,00   |              |              |              |
|  | OUTROS SERVIÇOS DE TERCEIROS - PESSOA JURÍDICA | 1.500.0000.000.004.4.90.39.00 |           | 80.000,00    |              |              |              |
|  | OBRAS E INSTALAÇÕES                            | 1.500.0000.000.004.4.90.51.00 |           | 100.000,00   |              |              |              |
|  | OBRAS E INSTALAÇÕES                            | 1.700.0000.000.004.4.90.51.00 |           | 1.000,00     |              |              |              |
|  | OBRAS E INSTALAÇÕES                            | 1.701.0000.000.004.4.90.51.00 |           | 300.000,00   |              |              |              |
| Manutenção/Expansão da Rede de Iluminação Pública              | 25.752.0008.2018.0000                          |                               |           |              |              |              | 2.019.000,00 |
| 3  | DESPESAS CORREN                                |                               |           |              |              | 1.488.500,00 |              |
| 3  | OUTRAS DESPESAS CORRENTES                      |                               |           |              | 1.488.500,00 |              |              |
|  | MATERIAL DE CONSUMO                            | 1.500.0000.000.003.3.90.30.00 |           | 500,00       |              |              |              |
|  | MATERIAL DE CONSUMO                            | 1.751.0000.000.003.3.90.30.00 |           | 615.000,00   |              |              |              |
|  | OUTROS SERVIÇOS DE TERCEIROS - PESSOA FÍSICA   | 1.500.0000.000.003.3.90.36.00 |           | 500,00       |              |              |              |
|  | OUTROS SERVIÇOS DE TERCEIROS - PESSOA FÍSICA   | 1.751.0000.000.003.3.90.36.00 |           | 50.000,00    |              |              |              |
|  | OUTROS SERVIÇOS DE TERCEIROS - PESSOA JURÍDICA | 1.500.0000.000.003.3.90.39.00 |           | 500,00       |              |              |              |
|  | OUTROS SERVIÇOS DE TERCEIROS - PESSOA JURÍDICA | 1.751.0000.000.003.3.90.39.00 |           | 800.000,00   |              |              |              |
| 4  | DESPESAS DE CAPIT                              |                               |           |              |              | 552.500,00   |              |
| 4  | INVESTIMENTOS                                  |                               |           |              | 552.500,00   |              |              |
|  | OBRAS E INSTALAÇÕES                            | 1.500.0000.000.004.4.90.51.00 |           | 500,00       |              |              |              |
|  | OBRAS E INSTALAÇÕES                            | 1.751.0000.000.004.4.90.51.00 |           | 275.000,00   |              |              |              |
|  | EQUIPAMENTOS E MATERIAL PERMANENTE             | 1.700.0000.000.004.4.90.52.00 |           | 1.000,00     |              |              |              |
|  | EQUIPAMENTOS E MATERIAL PERMANENTE             | 1.701.0000.000.004.4.90.52.00 |           | 1.000,00     |              |              |              |
|  | EQUIPAMENTOS E MATERIAL PERMANENTE             | 1.751.0000.000.004.4.90.52.00 |           | 275.000,00   |              |              |              |
| Construção/Reforma e Recuperação de Estradas Vicinais e Pontes | 26.762.0007.2013.0000                          |                               |           |              |              |              | 4.083.000,00 |
| 3  | DESPESAS CORREN                                |                               |           |              |              | 3.233.500,00 |              |
| 3  | OUTRAS DESPESAS CORRENTES                      |                               |           |              | 3.233.500,00 |              |              |
|  | MATERIAL DE CONSUMO                            | 1.500.0000.000.003.3.90.30.00 |           | 700.000,00   |              |              |              |
|  | MATERIAL DE CONSUMO                            | 1.799.7400.000.003.3.90.30.00 |           | 1.997.500,00 |              |              |              |
|  | OUTROS SERVIÇOS DE TERCEIROS - PESSOA FÍSICA   | 1.500.0000.000.003.3.90.36.00 |           | 500,00       |              |              |              |
|  | OUTROS SERVIÇOS DE TERCEIROS - PESSOA FÍSICA   | 1.799.7400.000.003.3.90.36.00 |           | 500,00       |              |              |              |
|  | OUTROS SERVIÇOS DE TERCEIROS - PESSOA JURÍDICA | 1.500.0000.000.003.3.90.39.00 |           | 25.000,00    |              |              |              |
|  | OUTROS SERVIÇOS DE TERCEIROS - PESSOA JURÍDICA | 1.799.7400.000.003.3.90.39.00 |           | 510.000,00   |              |              |              |
| 4  | DESPESAS DE CAPIT                              |                               |           |              |              | 849.500,00   |              |
| 4  | INVESTIMENTOS                                  |                               |           |              | 849.500,00   |              |              |
|  | MATERIAL DE CONSUMO                            | 1.500.0000.000.004.4.90.30.00 |           | 5.000,00     |              |              |              |
|  | MATERIAL DE CONSUMO                            | 1.799.7400.000.004.4.90.30.00 |           | 500,00       |              |              |              |
|  | OUTROS SERVIÇOS DE TERCEIROS - PESSOA JURÍDICA | 1.500.0000.000.004.4.90.39.00 |           | 500,00       |              |              |              |
|  | OUTROS SERVIÇOS DE TERCEIROS - PESSOA JURÍDICA | 1.799.7400.000.004.4.90.39.00 |           | 500,00       |              |              |              |
|  | OBRAS E INSTALAÇÕES                            | 1.500.0000.000.004.4.90.51.00 |           | 500,00       |              |              |              |
|  | OBRAS E INSTALAÇÕES                            | 1.700.0000.000.004.4.90.51.00 |           | 835.000,00   |              |              |              |
|  | OBRAS E INSTALAÇÕES                            | 1.701.0000.000.004.4.90.51.00 |           | 1.000,00     |              |              |              |
|  | OBRAS E INSTALAÇÕES                            | 1.799.7400.000.004.4.90.51.00 |           | 500,00       |              |              |              |
|  | EQUIPAMENTOS E MATERIAL PERMANENTE             | 1.500.0000.000.004.4.90.52.00 |           | 500,00       |              |              |              |
|  | EQUIPAMENTOS E MATERIAL PERMANENTE             | 1.799.7400.000.004.4.90.52.00 |           | 500,00       |              |              |              |
|  | INDENIZAÇÕES E RESTITUIÇÕES                    | 1.700.0000.000.004.4.90.93.00 |           | 5.000,00     |              |              |              |





**PREF. MUNIC. DE GLÓRIA DE DOURADOS**

Rua Tancredo de Almeida Neves, - CNPJ:03155942/0001-37

Orçamento Programa - Exercício de 2025

Página 18

**QUADRO AUXILIAR DE DETALHAMENTO DA DESPESA**

|         |    |  |
|---------|----|--|
| PODER   | 02 | PODER EXECUTIVO                                |
| ORGÃO   | 03 | SECRETARIA MUNICIPAL DE INFRAESTRUTURA E OBRAS |
| UNIDADE | 01 | SECRETARIA MUNICIPAL DE INFRAESTRUTURA E OBRAS |

| Aplicação Programada | Proj/Ativ | Finalidade | Categoria | Detalhada | TotalGrupo | Total Categ. | Total Func. |
|----------------------|-----------|------------|-----------|-----------|------------|--------------|-------------|
|----------------------|-----------|------------|-----------|-----------|------------|--------------|-------------|

F.R. - C.A.

|       |  |  |  |  |  |               |  |
|-------|--|--|--|--|--|---------------|--|
| TOTAL |  |  |  |  |  | 17.352.500,00 |  |
|-------|--|--|--|--|--|---------------|--|

**PREF. MUNIC. DE GLÓRIA DE DOURADOS**

Rua Tancredo de Almeida Neves, - CNPJ:03155942/0001-37

Orçamento Programa - Exercício de 2025

Página 19

**QUADRO AUXILIAR DE DETALHAMENTO DA DESPESA**

|         |    |   |
|---------|----|---|
| PODER   | 02 | PODER EXECUTIVO                                     |
| ORGÃO   | 04 | SECRETARIA MUNICIPAL DE DESENVOLVIMENTO SUSTENTÁVEL |
| UNIDADE | 01 | SECRETARIA MUNICIPAL DE DESENVOLVIMENTO SUSTENTÁVEL |

| Aplicação Programada   | Proj/Ativ                                      | Finalidade                    | Categoria | Detalhada  | Total Grupo | Total Categ. | Total Func. |
|--|--|-------------------------------|-----------|------------|-------------|--------------|-------------|
|  |  | F.R. - C.A.                   |           |            |             |              |             |
| Manutenção das Atividades da Secretaria Municipal de Desenvolvimento Sustentável     | 04.122.0003.2010.0000                          |                               |           |            |             |              | 619.000,00  |
| 3  | DESPESAS CORREN                                |                               |           |            |             | 609.000,00   |             |
| 3  | OUTRAS DESPESAS CORRENTES                      |                               |           |            | 609.000,00  |              |             |
|  | CONTRIBUIÇÕES                                  | 1.500.0000.000.003.3.50.41.00 |           | 10.000,00  |             |              |             |
|  | DIÁRIAS - CIVIL                                | 1.500.0000.000.003.3.90.14.00 |           | 10.000,00  |             |              |             |
|  | MATERIAL DE CONSUMO                            | 1.500.0000.000.003.3.90.30.00 |           | 323.750,00 |             |              |             |
|  | MATERIAL DE CONSUMO                            | 1.501.0000.000.003.3.90.30.00 |           | 100.000,00 |             |              |             |
|  | OUTROS SERVIÇOS DE TERCEIROS - PESSOA FÍSICA   | 1.500.0000.000.003.3.90.36.00 |           | 500,00     |             |              |             |
|  | OUTROS SERVIÇOS DE TERCEIROS - PESSOA JURÍDICA | 1.500.0000.000.003.3.90.39.00 |           | 64.750,00  |             |              |             |
|  | OUTROS SERVIÇOS DE TERCEIROS - PESSOA JURÍDICA | 1.501.0000.000.003.3.90.39.00 |           | 100.000,00 |             |              |             |
| 4  | DESPESAS DE CAPÍT                              |                               |           |            |             | 10.000,00    |             |
| 4  | INVESTIMENTOS                                  |                               |           |            | 10.000,00   |              |             |
|  | EQUIPAMENTOS E MATERIAL PERMANENTE             | 1.500.0000.000.004.4.90.52.00 |           | 10.000,00  |             |              |             |
| Reforma e Ampliação do Parque de Exposição   | 04.122.0010.1018.0000                          |                               |           |            |             |              | 88.000,00   |
| 3  | DESPESAS CORREN                                |                               |           |            |             | 56.000,00    |             |
| 3  | OUTRAS DESPESAS CORRENTES                      |                               |           |            | 56.000,00   |              |             |
|  | MATERIAL DE CONSUMO                            | 1.500.0000.000.003.3.90.30.00 |           | 28.000,00  |             |              |             |
|  | OUTROS SERVIÇOS DE TERCEIROS - PESSOA JURÍDICA | 1.500.0000.000.003.3.90.39.00 |           | 28.000,00  |             |              |             |
| 4  | DESPESAS DE CAPÍT                              |                               |           |            |             | 32.000,00    |             |
| 4  | INVESTIMENTOS                                  |                               |           |            | 32.000,00   |              |             |
|  | MATERIAL DE CONSUMO                            | 1.500.0000.000.004.4.90.30.00 |           | 500,00     |             |              |             |
|  | OUTROS SERVIÇOS DE TERCEIROS - PESSOA JURÍDICA | 1.500.0000.000.004.4.90.39.00 |           | 500,00     |             |              |             |
|  | OBRAS E INSTALAÇÕES                            | 1.500.0000.000.004.4.90.51.00 |           | 28.000,00  |             |              |             |
|  | OBRAS E INSTALAÇÕES                            | 1.700.0000.000.004.4.90.51.00 |           | 1.000,00   |             |              |             |
|  | OBRAS E INSTALAÇÕES                            | 1.701.0000.000.004.4.90.51.00 |           | 500,00     |             |              |             |
|  | INDENIZAÇÕES E RESTITUIÇÕES                    | 1.700.0000.000.004.4.90.93.00 |           | 1.000,00   |             |              |             |
|  | INDENIZAÇÕES E RESTITUIÇÕES                    | 1.701.0000.000.004.4.90.93.00 |           | 500,00     |             |              |             |
| Fomento para o Desenvolvimento da Indústria, Comércio e Outras Atividades Econômicas | 04.122.0010.2091.0000                          |                               |           |            |             |              | 111.000,00  |
| 3  | DESPESAS CORREN                                |                               |           |            |             | 108.500,00   |             |
| 3  | OUTRAS DESPESAS CORRENTES                      |                               |           |            | 108.500,00  |              |             |
|  | SUBVENÇÕES SOCIAIS                             | 1.500.0000.000.003.3.50.43.00 |           | 500,00     |             |              |             |
|  | MATERIAL DE CONSUMO                            | 1.500.0000.000.003.3.90.30.00 |           | 100.000,00 |             |              |             |
|  | OUTROS SERVIÇOS DE TERCEIROS - PESSOA FÍSICA   | 1.500.0000.000.003.3.90.36.00 |           | 1.000,00   |             |              |             |
|  | OUTROS SERVIÇOS DE TERCEIROS - PESSOA JURÍDICA | 1.500.0000.000.003.3.90.39.00 |           | 5.000,00   |             |              |             |
| 4  | DESPESAS DE CAPÍT                              |                               |           |            |             | 4.500,00     |             |
| 4  | INVESTIMENTOS                                  |                               |           |            | 4.500,00    |              |             |
|  | OBRAS E INSTALAÇÕES                            | 1.500.0000.000.004.4.90.51.00 |           | 500,00     |             |              |             |
|  | OBRAS E INSTALAÇÕES                            | 1.700.0000.000.004.4.90.51.00 |           | 1.000,00   |             |              |             |
|  | OBRAS E INSTALAÇÕES                            | 1.701.0000.000.004.4.90.51.00 |           | 500,00     |             |              |             |
|  | EQUIPAMENTOS E MATERIAL PERMANENTE             | 1.500.0000.000.004.4.90.52.00 |           | 1.000,00   |             |              |             |
|  | INDENIZAÇÕES E RESTITUIÇÕES                    | 1.700.0000.000.004.4.90.93.00 |           | 1.000,00   |             |              |             |
|  | INDENIZAÇÕES E RESTITUIÇÕES                    | 1.701.0000.000.004.4.90.93.00 |           | 500,00     |             |              |             |
| Organização / Apoio a Realização de Festas, Eventos, Exposições e Outros             | 04.122.0010.2094.0000                          |                               |           |            |             |              | 250.500,00  |
| 3  | DESPESAS CORREN                                |                               |           |            |             | 250.500,00   |             |

**PREF. MUNIC. DE GLÓRIA DE DOURADOS**

Rua Tancredo de Almeida Neves, - CNPJ:03155942/0001-37

Orçamento Programa - Exercício de 2025

Página 20

**QUADRO AUXILIAR DE DETALHAMENTO DA DESPESA**

|         |    |   |
|---------|----|---|
| PODER   | 02 | PODER EXECUTIVO                                     |
| ORGÃO   | 04 | SECRETARIA MUNICIPAL DE DESENVOLVIMENTO SUSTENTÁVEL |
| UNIDADE | 01 | SECRETARIA MUNICIPAL DE DESENVOLVIMENTO SUSTENTÁVEL |

| Aplicação Programada   | Proj/Ativ                                      | Finalidade                    | Categoria | Detalhada  | TotalGrupo | Total Categ. | Total Func.         |
|--|--|-------------------------------|-----------|------------|------------|--------------|---------------------|
|  |  | F.R. - C.A.                   |           |            |            |              |                     |
| Organização / Apoio a Realização de Festas, Eventos, Exposições e Outros | 04.122.0010.2094.0000                          |                               |           |            |            |              | 250.500,00          |
| 3  | DESPESAS CORREN                                |                               |           |            |            | 250.500,00   |                     |
| 3  | OUTRAS DESPESAS CORRENTES                      |                               |           |            | 250.500,00 |              |                     |
|  | MATERIAL DE CONSUMO                            | 1.500.0000.000.003.3.90.30.00 |           | 100.000,00 |            |              |                     |
|  | OUTROS SERVIÇOS DE TERCEIROS - PESSOA FÍSICA   | 1.500.0000.000.003.3.90.36.00 |           | 500,00     |            |              |                     |
|  | OUTROS SERVIÇOS DE TERCEIROS - PESSOA JURÍDICA | 1.500.0000.000.003.3.90.39.00 |           | 150.000,00 |            |              |                     |
| Aquisição de Patrulha Mecanizada e Equipamentos Diversos                 | 20.806.0007.1014.0000                          |                               |           |            |            |              | 2.500,00            |
| 4  | DESPESAS DE CAPIT                              |                               |           |            |            | 2.500,00     |                     |
| 4  | INVESTIMENTOS                                  |                               |           |            | 2.500,00   |              |                     |
|  | EQUIPAMENTOS E MATERIAL PERMANENTE             | 1.700.0000.000.004.4.90.52.00 |           | 1.000,00   |            |              |                     |
|  | EQUIPAMENTOS E MATERIAL PERMANENTE             | 1.701.0000.000.004.4.90.52.00 |           | 500,00     |            |              |                     |
|  | INDENIZAÇÕES E RESTITUIÇÕES                    | 1.700.0000.000.004.4.90.93.00 |           | 500,00     |            |              |                     |
|  | INDENIZAÇÕES E RESTITUIÇÕES                    | 1.701.0000.000.004.4.90.93.00 |           | 500,00     |            |              |                     |
| Apoio ao Pequeno Produtor Rural  | 20.806.0007.2008.0000                          |                               |           |            |            |              | 111.500,00          |
| 3  | DESPESAS CORREN                                |                               |           |            |            | 111.500,00   |                     |
| 3  | OUTRAS DESPESAS CORRENTES                      |                               |           |            | 111.500,00 |              |                     |
|  | CONTRIBUIÇÕES                                  | 1.500.0000.000.003.3.50.41.00 |           | 500,00     |            |              |                     |
|  | CONTRIBUIÇÕES                                  | 1.500.0000.000.003.3.50.41.00 |           | 500,00     |            |              |                     |
|  | MATERIAL DE CONSUMO                            | 1.500.0000.000.003.3.90.30.00 |           | 50.000,00  |            |              |                     |
|  | OUTROS SERVIÇOS DE TERCEIROS - PESSOA FÍSICA   | 1.500.0000.000.003.3.90.36.00 |           | 500,00     |            |              |                     |
|  | OUTROS SERVIÇOS DE TERCEIROS - PESSOA JURÍDICA | 1.500.0000.000.003.3.90.39.00 |           | 60.000,00  |            |              |                     |
| Atividades de Preparação do Solo   | 20.806.0007.2009.0000                          |                               |           |            |            |              | 26.000,00           |
| 3  | DESPESAS CORREN                                |                               |           |            |            | 21.000,00    |                     |
| 3  | OUTRAS DESPESAS CORRENTES                      |                               |           |            | 21.000,00  |              |                     |
|  | MATERIAL DE CONSUMO                            | 1.500.0000.000.003.3.90.30.00 |           | 20.000,00  |            |              |                     |
|  | OUTROS SERVIÇOS DE TERCEIROS - PESSOA FÍSICA   | 1.500.0000.000.003.3.90.36.00 |           | 500,00     |            |              |                     |
|  | OUTROS SERVIÇOS DE TERCEIROS - PESSOA JURÍDICA | 1.500.0000.000.003.3.90.39.00 |           | 500,00     |            |              |                     |
| 4  | DESPESAS DE CAPIT                              |                               |           |            |            | 5.000,00     |                     |
| 4  | INVESTIMENTOS                                  |                               |           |            | 5.000,00   |              |                     |
|  | EQUIPAMENTOS E MATERIAL PERMANENTE             | 1.500.0000.000.004.4.90.52.00 |           | 5.000,00   |            |              |                     |
| <b>TOTAL</b>   |  |                               |           |            |            |              | <b>1.208.500,00</b> |

**PREF. MUNIC. DE GLÓRIA DE DOURADOS**

Rua Tancredo de Almeida Neves, - CNPJ.03155942/0001-37

Orçamento Programa - Exercício de 2025

Página 21

**QUADRO AUXILIAR DE DETALHAMENTO DA DESPESA**

|         |    |   |
|---------|----|---|
| PODER   | 02 | PODER EXECUTIVO                                     |
| ORGÃO   | 04 | SECRETARIA MUNICIPAL DE DESENVOLVIMENTO SUSTENTÁVEL |
| UNIDADE | 02 | FUNDO MUNICIPAL DE MEIO AMBIENTE                    |

| Aplicação Programada  | Proj/Ativ   | Finalidade                    | Categoria | Detalhada | Total Grupo | Total Categ. | Total Func. |
|---|---|-------------------------------|-----------|-----------|-------------|--------------|-------------|
|   |   | F.R. - CA                     |           |           |             |              |             |
| Manutenção e Revitalização da Represa Ramez Tebet e Nascentes Públicas do Entorno | 04.122.0011.2088.0000                               |                               |           |           |             |              | 32.500,00   |
| 3   | DESPEAS CORREN                                      |                               |           |           |             | 31.000,00    |             |
| 3   | OUTRAS DESPEAS CORRENTES                            |                               |           |           | 31.000,00   |              |             |
|   | MATERIAL DE CONSUMO                                 | 1.500.0000.000.003.3.90.30.00 |           | 20.000,00 |             |              |             |
|   | OUTROS SERVIÇOS DE TERCEIROS - PESSOA FÍSICA        | 1.500.0000.000.003.3.90.36.00 |           | 500,00    |             |              |             |
|   | OUTROS SERVIÇOS DE TERCEIROS - PESSOA JURÍDICA      | 1.500.0000.000.003.3.90.39.00 |           | 10.000,00 |             |              |             |
|   | OUTROS SERVIÇOS DE TERCEIROS - PESSOA JURÍDICA      | 1.701.0000.000.003.3.90.39.00 |           | 500,00    |             |              |             |
| 4   | DESPEAS DE CAPIT                                    |                               |           |           |             | 1.500,00     |             |
| 4   | INVESTIMENTOS                                       |                               |           |           | 1.500,00    |              |             |
|   | OBRAS E INSTALAÇÕES                                 | 1.500.0000.000.004.4.90.51.00 |           | 500,00    |             |              |             |
|   | OBRAS E INSTALAÇÕES                                 | 1.701.0000.000.004.4.90.51.00 |           | 500,00    |             |              |             |
|   | INDENIZAÇÕES E RESTITUIÇÕES                         | 1.701.0000.000.004.4.90.93.00 |           | 500,00    |             |              |             |
| Manutenção das Atividades do Conselho Municipal                                   | 18.122.0011.2036.0000                               |                               |           |           |             | 7.500,00     | 7.500,00    |
| 3   | DESPEAS CORREN                                      |                               |           |           |             | 7.500,00     |             |
| 3   | OUTRAS DESPEAS CORRENTES                            |                               |           |           | 7.500,00    |              |             |
|   | LIARIAS - LIVEL                                     | 1.500.0000.000.003.3.90.14.00 |           | 500,00    |             |              |             |
|   | MATERIAL DE CONSUMO                                 | 1.500.0000.000.003.3.90.30.00 |           | 5.000,00  |             |              |             |
|   | PASSAGENS E DESPEAS COM LOCOMOÇÃO                   | 1.500.0000.000.003.3.90.33.00 |           | 500,00    |             |              |             |
|   | OUTROS SERVIÇOS DE TERCEIROS - PESSOA FÍSICA        | 1.500.0000.000.003.3.90.36.00 |           | 500,00    |             |              |             |
|   | OUTROS SERVIÇOS DE TERCEIROS - PESSOA JURÍDICA      | 1.500.0000.000.003.3.90.39.00 |           | 1.000,00  |             |              |             |
| Recuperação de Áreas Degradadas   | 18.541.0011.1028.0000                               |                               |           |           |             | 110.500,00   | 113.500,00  |
| 3   | DESPEAS CORREN                                      |                               |           |           |             | 110.500,00   |             |
| 3   | OUTRAS DESPEAS CORRENTES                            |                               |           |           | 110.500,00  |              |             |
|   | SUBVENÇÕES SOCIAIS                                  | 1.500.0000.000.003.3.50.43.00 |           | 50.000,00 |             |              |             |
|   | SUBVENÇÕES SOCIAIS                                  | 1.759.0000.000.003.3.50.43.00 |           | 500,00    |             |              |             |
|   | MATERIAL DE CONSUMO                                 | 1.500.0000.000.003.3.90.30.00 |           | 20.000,00 |             |              |             |
|   | OUTROS SERVIÇOS DE TERCEIROS - PESSOA JURÍDICA      | 1.500.0000.000.003.3.90.39.00 |           | 40.000,00 |             |              |             |
| 4   | DESPEAS DE CAPIT                                    |                               |           |           |             | 3.000,00     |             |
| 4   | INVESTIMENTOS                                       |                               |           |           | 3.000,00    |              |             |
|   | MATERIAL DE CONSUMO                                 | 1.759.0000.000.004.4.90.30.00 |           | 500,00    |             |              |             |
|   | OUTROS SERVIÇOS DE TERCEIROS - PESSOA JURÍDICA      | 1.759.0000.000.004.4.90.39.00 |           | 500,00    |             |              |             |
|   | OBRAS E INSTALAÇÕES                                 | 1.500.0000.000.004.4.90.51.00 |           | 1.000,00  |             |              |             |
|   | OBRAS E INSTALAÇÕES                                 | 1.759.0000.000.004.4.90.51.00 |           | 500,00    |             |              |             |
|   | INDENIZAÇÕES E RESTITUIÇÕES                         | 1.759.0000.000.004.4.90.93.00 |           | 500,00    |             |              |             |
| Manutenção do Viveiro de Mudas  | 18.541.0011.2012.0000                               |                               |           |           |             | 21.000,00    | 21.500,00   |
| 3   | DESPEAS CORREN                                      |                               |           |           |             | 21.000,00    |             |
| 3   | OUTRAS DESPEAS CORRENTES                            |                               |           |           | 21.000,00   |              |             |
|   | MATERIAL DE CONSUMO                                 | 1.500.0000.000.003.3.90.30.00 |           | 15.000,00 |             |              |             |
|   | MATERIAL, BEM OU SERVIÇO PARA DISTRIBUIÇÃO GRATUITA | 1.500.0000.000.003.3.90.32.00 |           | 500,00    |             |              |             |
|   | OUTROS SERVIÇOS DE TERCEIROS - PESSOA FÍSICA        | 1.500.0000.000.003.3.90.36.00 |           | 500,00    |             |              |             |
|   | OUTROS SERVIÇOS DE TERCEIROS - PESSOA JURÍDICA      | 1.500.0000.000.003.3.90.39.00 |           | 5.000,00  |             |              |             |
| 4   | DESPEAS DE CAPIT                                    |                               |           |           |             | 500,00       |             |
| 4   | INVESTIMENTOS                                       |                               |           |           | 500,00      |              |             |
|   | MATERIAL DE CONSUMO                                 | 1.759.0000.000.004.4.90.30.00 |           | 500,00    |             |              |             |
| Preservação e Conservação Ambiental   | 18.541.0011.2058.0000                               |                               |           |           |             | 15.000,00    | 15.000,00   |
| 3   | DESPEAS CORREN                                      |                               |           |           |             | 15.000,00    |             |

**PREF. MUNIC. DE GLÓRIA DE DOURADOS**

Rua Tancredo de Almeida Neves, - CNPJ:03155942/0001-37

Orçamento Programa - Exercício de 2025

Página 22

**QUADRO AUXILIAR DE DETALHAMENTO DA DESPESA**

|         |    |   |
|---------|----|---|
| PODER   | 02 | PODER EXECUTIVO                                     |
| ORGÃO   | 04 | SECRETARIA MUNICIPAL DE DESENVOLVIMENTO SUSTENTÁVEL |
| UNIDADE | 02 | FUNDO MUNICIPAL DE MEIO AMBIENTE                    |

| Aplicação Programada  | Proj/Ativ  | Finalidade                    | Categoria | Detalhada | TotalGrupo | Total Categ. | Total Func. |
|---|--|-------------------------------|-----------|-----------|------------|--------------|-------------|
| F.R. - C.A.   |  |                               |           |           |            |              |             |
| Preservação e Conservação Ambiental                           | 18.541.0011.2098.0000                              |                               |           |           |            |              | 15.000,00   |
| 3   | DESPESAS CORREN                                    |                               |           |           |            | 15.000,00    |             |
| 3   | OUTRAS DESPESAS CORRENTES                          |                               |           |           | 15.000,00  |              |             |
|   | MATERIAL DE CONSUMO                                | 1.500.0000.000.003.3.90.30.00 |           | 5.000,00  |            |              |             |
|   | MATERIAL BEM OU SERVIÇO PARA DISTRIBUIÇÃO GRATUITA | 1.500.0000.000.003.3.90.32.00 |           | 5.000,00  |            |              |             |
|   | OUTROS SERVIÇOS DE TERCEIROS - PESSOA JURÍDICA     | 1.500.0000.000.003.3.90.39.00 |           | 5.000,00  |            |              |             |
| Manutenção das Atividades do Fundo Municipal de Meio Ambiente | 18.541.0011.2090.0000                              |                               |           |           |            |              | 85.000,00   |
| 3   | DESPESAS CORREN                                    |                               |           |           |            | 78.500,00    |             |
| 3   | OUTRAS DESPESAS CORRENTES                          |                               |           |           | 78.500,00  |              |             |
|   | SUBVENÇÕES SOCIAIS                                 | 1.500.0000.000.003.3.50.43.00 |           | 10.000,00 |            |              |             |
|   | SUBVENÇÕES SOCIAIS                                 | 1.759.0000.000.003.3.50.43.00 |           | 500,00    |            |              |             |
|   | SUBVENÇÕES SOCIAIS                                 | 1.759.0000.000.003.3.50.43.00 |           | 500,00    |            |              |             |
|   | DIÁRIAS - CIVIL                                    | 1.500.0000.000.003.3.90.14.00 |           | 5.000,00  |            |              |             |
|   | MATERIAL DE CONSUMO                                | 1.500.0000.000.003.3.90.30.00 |           | 12.000,00 |            |              |             |
|   | SERVIÇOS DE CONSULTORIA                            | 1.500.0000.000.003.3.90.35.00 |           | 40.000,00 |            |              |             |
|   | OUTROS SERVIÇOS DE TERCEIROS - PESSOA FÍSICA       | 1.500.0000.000.003.3.90.36.00 |           | 500,00    |            |              |             |
|   | OUTROS SERVIÇOS DE TERCEIROS - PESSOA JURÍDICA     | 1.500.0000.000.003.3.90.39.00 |           | 10.000,00 |            |              |             |
| 4   | DESPESAS DE CAPIT                                  |                               |           |           |            | 16.500,00    |             |
| 4   | INVESTIMENTOS                                      |                               |           |           | 16.500,00  |              |             |
|   | MATERIAL DE CONSUMO                                | 1.759.0000.000.004.4.90.30.00 |           | 500,00    |            |              |             |
|   | OUTROS SERVIÇOS DE TERCEIROS - PESSOA JURÍDICA     | 1.759.0000.000.004.4.90.39.00 |           | 500,00    |            |              |             |
|   | EQUIPAMENTOS E MATERIAL PERMANENTE                 | 1.500.0000.000.004.4.90.52.00 |           | 15.000,00 |            |              |             |
|   | EQUIPAMENTOS E MATERIAL PERMANENTE                 | 1.759.0000.000.004.4.90.52.00 |           | 500,00    |            |              |             |
| Manutenção do Parque Natural Municipal                        | 18.541.0011.2090.0000                              |                               |           |           |            |              | 178.000,00  |
| 3   | DESPESAS CORREN                                    |                               |           |           |            | 126.500,00   |             |
| 3   | OUTRAS DESPESAS CORRENTES                          |                               |           |           | 126.500,00 |              |             |
|   | SUBVENÇÕES SOCIAIS                                 | 1.500.0000.000.003.3.50.43.00 |           | 50.000,00 |            |              |             |
|   | SUBVENÇÕES SOCIAIS                                 | 1.759.0000.000.003.3.50.43.00 |           | 500,00    |            |              |             |
|   | SUBVENÇÕES SOCIAIS                                 | 1.759.0000.000.003.3.50.43.00 |           | 500,00    |            |              |             |
|   | DIÁRIAS - CIVIL                                    | 1.500.0000.000.003.3.90.14.00 |           | 5.000,00  |            |              |             |
|   | MATERIAL DE CONSUMO                                | 1.500.0000.000.003.3.90.30.00 |           | 50.000,00 |            |              |             |
|   | OUTROS SERVIÇOS DE TERCEIROS - PESSOA FÍSICA       | 1.500.0000.000.003.3.90.36.00 |           | 500,00    |            |              |             |
|   | OUTROS SERVIÇOS DE TERCEIROS - PESSOA JURÍDICA     | 1.500.0000.000.003.3.90.39.00 |           | 20.000,00 |            |              |             |
| 4   | DESPESAS DE CAPIT                                  |                               |           |           |            | 51.500,00    |             |
| 4   | INVESTIMENTOS                                      |                               |           |           | 51.500,00  |              |             |
|   | MATERIAL DE CONSUMO                                | 1.759.0000.000.004.4.90.30.00 |           | 500,00    |            |              |             |
|   | OUTROS SERVIÇOS DE TERCEIROS - PESSOA JURÍDICA     | 1.759.0000.000.004.4.90.39.00 |           | 500,00    |            |              |             |
|   | EQUIPAMENTOS E MATERIAL PERMANENTE                 | 1.500.0000.000.004.4.90.52.00 |           | 50.000,00 |            |              |             |
|   | EQUIPAMENTOS E MATERIAL PERMANENTE                 | 1.759.0000.000.004.4.90.52.00 |           | 500,00    |            |              |             |
| Programa Municipal de Educação Ambiental                      | 18.541.0011.2092.0000                              |                               |           |           |            |              | 43.500,00   |
| 3   | DESPESAS CORREN                                    |                               |           |           |            | 43.500,00    |             |

**PREF. MUNIC. DE GLÓRIA DE DOURADOS**

Rua Tancredo de Almeida Neves, - CNPJ:03155942/0001-37

Orçamento Programa - Exercício de 2025

Página 23

**QUADRO AUXILIAR DE DETALHAMENTO DA DESPESA**

|         |    |   |
|---------|----|---|
| PODER   | 02 | PODER EXECUTIVO                                     |
| ORGÃO   | 04 | SECRETARIA MUNICIPAL DE DESENVOLVIMENTO SUSTENTÁVEL |
| UNIDADE | 02 | FUNDO MUNICIPAL DE MEIO AMBIENTE                    |

| Aplicação Programada  | Proj/Ativ  | Finalidade                    | Categoria | Detalhada | Total Grupo | Total Categ. | Total Func.       |
|---|--|-------------------------------|-----------|-----------|-------------|--------------|-------------------|
| Programa Municipal de Educação Ambiental                          | 18.541.0011.2092.0000                                  |                               |           |           |             |              | 43.500,00         |
| 3   | DESPEAS CORREN   |                               |           |           |             | 43.500,00    |                   |
| 3   | OUTRAS DESPEAS CORRENTES                               |                               |           |           | 43.500,00   |              |                   |
|   | SUBVENÇÕES SOCIAIS                                     | 1.500.0000.000.003.3.50.43.00 |           | 10.000,00 |             |              |                   |
|   | SUBVENÇÕES SOCIAIS                                     | 1.759.0000.000.003.3.50.43.00 |           | 500,00    |             |              |                   |
|   | MATERIAL DE CONSUMO                                    | 1.500.0000.000.003.3.90.30.00 |           | 16.000,00 |             |              |                   |
|   | MATERIAL DE CONSUMO                                    | 1.500.0000.000.103.3.90.30.00 |           | 1.000,00  |             |              |                   |
|   | PREMIAÇÕES CULTURAIS, ARTÍSTICAS, CIENTÍFICAS, DESPORT | 1.500.0000.000.003.3.90.31.00 |           | 1.000,00  |             |              |                   |
|   | PREMIAÇÕES CULTURAIS, ARTÍSTICAS, CIENTÍFICAS, DESPORT | 1.500.0000.000.103.3.90.31.00 |           | 1.000,00  |             |              |                   |
|   | MATERIAL, BEM OU SERVIÇO PARA DISTRIBUIÇÃO GRATUITA    | 1.500.0000.000.003.3.90.32.00 |           | 2.000,00  |             |              |                   |
|   | MATERIAL, BEM OU SERVIÇO PARA DISTRIBUIÇÃO GRATUITA    | 1.500.0000.000.103.3.90.32.00 |           | 1.000,00  |             |              |                   |
|   | OUTROS SERVIÇOS DE TERCEIROS - PESSOA JURÍDICA         | 1.500.0000.000.003.3.90.38.00 |           | 10.000,00 |             |              |                   |
|   | OUTROS SERVIÇOS DE TERCEIROS - PESSOA JURÍDICA         | 1.500.0000.000.103.3.90.38.00 |           | 1.000,00  |             |              |                   |
| Projetos e Ações no Combate e à Mitigação das Mudanças Climáticas | 18.541.0011.2098.0000                                  |                               |           |           |             |              | 3.500,00          |
| 3   | DESPEAS CORREN   |                               |           |           |             | 2.500,00     |                   |
| 3   | OUTRAS DESPEAS CORRENTES                               |                               |           |           | 2.500,00    |              |                   |
|   | SUBVENÇÕES SOCIAIS                                     | 1.500.0000.000.003.3.50.43.00 |           | 500,00    |             |              |                   |
|   | MATERIAL DE CONSUMO                                    | 1.500.0000.000.003.3.90.30.00 |           | 500,00    |             |              |                   |
|   | MATERIAL, BEM OU SERVIÇO PARA DISTRIBUIÇÃO GRATUITA    | 1.500.0000.000.003.3.90.32.00 |           | 500,00    |             |              |                   |
|   | SERVIÇOS DE CONSULTORIA                                | 1.500.0000.000.003.3.90.35.00 |           | 500,00    |             |              |                   |
|   | OUTROS SERVIÇOS DE TERCEIROS - PESSOA JURÍDICA         | 1.500.0000.000.003.3.90.38.00 |           | 500,00    |             |              |                   |
| 4   | DESPEAS DE CAPIT                                       |                               |           |           |             | 1.000,00     |                   |
| 4   | INVESTIMENTOS  |                               |           |           | 1.000,00    |              |                   |
|   | OBRAS E INSTALAÇÕES                                    | 1.500.0000.000.004.4.90.51.00 |           | 500,00    |             |              |                   |
|   | EQUIPAMENTOS E MATERIAL PERMANENTE                     | 1.500.0000.000.004.4.90.52.00 |           | 500,00    |             |              |                   |
| <b>TOTAL</b>  |  |                               |           |           |             |              | <b>510.000,00</b> |

**PREF. MUNIC. DE GLÓRIA DE DOURADOS**

Rua Tancredo de Almeida Neves, - CNPJ:03155942/0001-37

Orçamento Programa - Exercício de 2025

Página 24

**QUADRO AUXILIAR DE DETALHAMENTO DA DESPESA**

|         |    |   |
|---------|----|---|
| PODER   | 02 | PODER EXECUTIVO   |
| ORGÃO   | 05 | SECRETARIA MUNICIPAL DE EDUCAÇÃO, ESPORTES E CULTURA (SEEC) |
| UNIDADE | 01 | SECRETARIA MUNICIPAL DE EDUCAÇÃO, ESPORTES E CULTURA (SEEC) |

| Aplicação Programada                                     | Proj/Ativ                                      | Finalidade                    | Categoria | Detalhada  | Total Grupo | Total Categ. | Total Func. |
|--|--|-------------------------------|-----------|------------|-------------|--------------|-------------|
| Programa Nacional de Alimentação Escolar                 |  |                               |           |            |             |              |             |
| 3  | DESPESAS CORREN                                | 12.306.0016.2035.0000         |           |            |             | 431.000,00   | 431.000,00  |
| 3  | OUTRAS DESPESAS CORRENTES                      |                               |           |            | 431.000,00  |              |             |
|  | MATERIAL DE CONSUMO                            | 1.500.0000.000.003.3.90.30.00 |           | 250.000,00 |             |              |             |
|  | MATERIAL DE CONSUMO                            | 1.552.0000.000.003.3.90.30.00 |           | 180.000,00 |             |              |             |
|  | OUTROS SERVIÇOS DE TERCEIROS - PESSOA JURÍDICA | 1.552.0000.000.003.3.90.39.00 |           | 1.000,00   |             |              |             |
| Construção/Reforma e Ampliação de Unidades Escolares     |  |                               |           |            |             |              |             |
| 4  | DESPESAS DE CAPIT                              | 12.361.0016.1010.0000         |           |            |             | 171.000,00   | 171.000,00  |
| 4  | INVESTIMENTOS                                  |                               |           |            | 171.000,00  |              |             |
|  | MATERIAL DE CONSUMO                            | 1.500.1001.000.004.4.90.30.00 |           | 80.000,00  |             |              |             |
|  | MATERIAL DE CONSUMO                            | 1.569.0000.000.004.4.90.30.00 |           | 500,00     |             |              |             |
|  | MATERIAL DE CONSUMO                            | 1.570.0000.000.004.4.90.30.00 |           | 1.000,00   |             |              |             |
|  | MATERIAL DE CONSUMO                            | 1.571.0000.000.004.4.90.30.00 |           | 1.000,00   |             |              |             |
|  | OUTROS SERVIÇOS DE TERCEIROS - PESSOA JURÍDICA | 1.500.1001.000.004.4.90.39.00 |           | 80.000,00  |             |              |             |
|  | OUTROS SERVIÇOS DE TERCEIROS - PESSOA JURÍDICA | 1.569.0000.000.004.4.90.39.00 |           | 500,00     |             |              |             |
|  | OUTROS SERVIÇOS DE TERCEIROS - PESSOA JURÍDICA | 1.570.0000.000.004.4.90.39.00 |           | 1.000,00   |             |              |             |
|  | OUTROS SERVIÇOS DE TERCEIROS - PESSOA JURÍDICA | 1.571.0000.000.004.4.90.39.00 |           | 1.000,00   |             |              |             |
|  | OBRAS E INSTALAÇÕES                            | 1.500.1001.000.004.4.90.51.00 |           | 500,00     |             |              |             |
|  | OBRAS E INSTALAÇÕES                            | 1.569.0000.000.004.4.90.51.00 |           | 500,00     |             |              |             |
|  | OBRAS E INSTALAÇÕES                            | 1.570.0000.000.004.4.90.51.00 |           | 1.000,00   |             |              |             |
|  | OBRAS E INSTALAÇÕES                            | 1.571.0000.000.004.4.90.51.00 |           | 1.000,00   |             |              |             |
|  | INDENIZAÇÕES E RESTITUIÇÕES                    | 1.500.1001.000.004.4.90.93.00 |           | 500,00     |             |              |             |
|  | INDENIZAÇÕES E RESTITUIÇÕES                    | 1.569.0000.000.004.4.90.93.00 |           | 500,00     |             |              |             |
|  | INDENIZAÇÕES E RESTITUIÇÕES                    | 1.570.0000.000.004.4.90.93.00 |           | 1.000,00   |             |              |             |
|  | INDENIZAÇÕES E RESTITUIÇÕES                    | 1.571.0000.000.004.4.90.93.00 |           | 1.000,00   |             |              |             |
| Construção/Reforma e Ampliação de Quadras/Escolas        |  |                               |           |            |             |              |             |
| 4  | DESPESAS DE CAPIT                              | 12.361.0016.1017.0000         |           |            |             | 669.000,00   | 669.000,00  |
| 4  | INVESTIMENTOS                                  |                               |           |            | 669.000,00  |              |             |
|  | MATERIAL DE CONSUMO                            | 1.500.1001.000.004.4.90.30.00 |           | 50.000,00  |             |              |             |
|  | MATERIAL DE CONSUMO                            | 1.569.0000.000.004.4.90.30.00 |           | 500,00     |             |              |             |
|  | MATERIAL DE CONSUMO                            | 1.570.0000.000.004.4.90.30.00 |           | 1.000,00   |             |              |             |
|  | MATERIAL DE CONSUMO                            | 1.571.0000.000.004.4.90.30.00 |           | 1.000,00   |             |              |             |
|  | OUTROS SERVIÇOS DE TERCEIROS - PESSOA JURÍDICA | 1.500.1001.000.004.4.90.39.00 |           | 150.500,00 |             |              |             |
|  | OUTROS SERVIÇOS DE TERCEIROS - PESSOA JURÍDICA | 1.569.0000.000.004.4.90.39.00 |           | 500,00     |             |              |             |
|  | OUTROS SERVIÇOS DE TERCEIROS - PESSOA JURÍDICA | 1.570.0000.000.004.4.90.39.00 |           | 15.000,00  |             |              |             |
|  | OUTROS SERVIÇOS DE TERCEIROS - PESSOA JURÍDICA | 1.571.0000.000.004.4.90.39.00 |           | 1.000,00   |             |              |             |
|  | OBRAS E INSTALAÇÕES                            | 1.500.1001.000.004.4.90.51.00 |           | 148.000,00 |             |              |             |
|  | OBRAS E INSTALAÇÕES                            | 1.569.0000.000.004.4.90.51.00 |           | 500,00     |             |              |             |
|  | OBRAS E INSTALAÇÕES                            | 1.570.0000.000.004.4.90.51.00 |           | 150.000,00 |             |              |             |
|  | OBRAS E INSTALAÇÕES                            | 1.571.0000.000.004.4.90.51.00 |           | 138.000,00 |             |              |             |
|  | INDENIZAÇÕES E RESTITUIÇÕES                    | 1.500.1001.000.004.4.90.93.00 |           | 500,00     |             |              |             |
|  | INDENIZAÇÕES E RESTITUIÇÕES                    | 1.569.0000.000.004.4.90.93.00 |           | 500,00     |             |              |             |
|  | INDENIZAÇÕES E RESTITUIÇÕES                    | 1.570.0000.000.004.4.90.93.00 |           | 1.000,00   |             |              |             |
|  | INDENIZAÇÕES E RESTITUIÇÕES                    | 1.571.0000.000.004.4.90.93.00 |           | 1.000,00   |             |              |             |
| Aquisição de Equipamentos e Material Permanente em Geral |  |                               |           |            |             |              |             |
| 4  | DESPESAS DE CAPIT                              | 12.361.0016.1021.0000         |           |            |             | 45.000,00    | 45.000,00   |

**PREF. MUNIC. DE GLÓRIA DE DOURADOS**

Rua Tancredo de Almeida Neves, - CNPJ:03155942/0001-37

Orçamento Programa - Exercício de 2025

Página 25

**QUADRO AUXILIAR DE DETALHAMENTO DA DESPESA**

|         |    |   |
|---------|----|---|
| PODER   | 02 | PODER EXECUTIVO   |
| ORGÃO   | 05 | SECRETARIA MUNICIPAL DE EDUCAÇÃO, ESPORTES E CULTURA (SEEC) |
| UNIDADE | 01 | SECRETARIA MUNICIPAL DE EDUCAÇÃO, ESPORTES E CULTURA (SEEC) |

| Aplicação Programada                                     | Proj/Ativ                                      | Finalidade                     | Categoria | Detalhada  | Total Grupo | Total Categ. | Total Func. |
|--|--|--------------------------------|-----------|------------|-------------|--------------|-------------|
|  |  | F.R. - C.A.                    |           |            |             |              |             |
| Aquisição de Equipamentos e Material Permanente em Geral |  | 12.361.0016.1021.0000          |           |            |             |              | 45.000,00   |
| 4  | DESPESAS DE CAPIT                              |                                |           |            |             | 45.000,00    |             |
| 4  | INVESTIMENTOS                                  |                                |           |            | 45.000,00   |              |             |
|  | EQUIPAMENTOS E MATERIAL PERMANENTE             | 1.500.1001.0000.004.4.90.52.00 |           | 5.000,00   |             |              |             |
|  | EQUIPAMENTOS E MATERIAL PERMANENTE             | 1.550.0000.000.004.4.90.52.00  |           | 30.000,00  |             |              |             |
|  | EQUIPAMENTOS E MATERIAL PERMANENTE             | 1.569.0000.000.004.4.90.52.00  |           | 500,00     |             |              |             |
|  | EQUIPAMENTOS E MATERIAL PERMANENTE             | 1.570.0000.000.004.4.90.52.00  |           | 1.000,00   |             |              |             |
|  | EQUIPAMENTOS E MATERIAL PERMANENTE             | 1.571.0000.000.004.4.90.52.00  |           | 1.000,00   |             |              |             |
|  | INDENIZAÇÕES E RESTITUIÇÕES                    | 1.500.1001.0000.004.4.90.93.00 |           | 5.000,00   |             |              |             |
|  | INDENIZAÇÕES E RESTITUIÇÕES                    | 1.569.0000.000.004.4.90.93.00  |           | 500,00     |             |              |             |
|  | INDENIZAÇÕES E RESTITUIÇÕES                    | 1.570.0000.000.004.4.90.93.00  |           | 1.000,00   |             |              |             |
|  | INDENIZAÇÕES E RESTITUIÇÕES                    | 1.571.0000.000.004.4.90.93.00  |           | 1.000,00   |             |              |             |
| Aquisição de Veículos em Geral                           |  | 12.361.0016.1022.0000          |           |            |             |              | 221.000,00  |
| 4  | DESPESAS DE CAPIT                              |                                |           |            |             | 221.000,00   |             |
| 4  | INVESTIMENTOS                                  |                                |           |            | 221.000,00  |              |             |
|  | EQUIPAMENTOS E MATERIAL PERMANENTE             | 1.569.0000.000.004.4.90.52.00  |           | 500,00     |             |              |             |
|  | EQUIPAMENTOS E MATERIAL PERMANENTE             | 1.570.0000.000.004.4.90.52.00  |           | 118.000,00 |             |              |             |
|  | EQUIPAMENTOS E MATERIAL PERMANENTE             | 1.571.0000.000.004.4.90.52.00  |           | 100.000,00 |             |              |             |
|  | INDENIZAÇÕES E RESTITUIÇÕES                    | 1.569.0000.000.004.4.90.93.00  |           | 500,00     |             |              |             |
|  | INDENIZAÇÕES E RESTITUIÇÕES                    | 1.570.0000.000.004.4.90.93.00  |           | 1.000,00   |             |              |             |
|  | INDENIZAÇÕES E RESTITUIÇÕES                    | 1.571.0000.000.004.4.90.93.00  |           | 1.000,00   |             |              |             |
| Programa de Apoio ao Transporte Escolar                  |  | 12.361.0016.2007.0000          |           |            |             |              | 598.000,00  |
| 3  | DESPESAS CORREN                                |                                |           |            |             | 598.000,00   |             |
| 3  | OUTRAS DESPESAS CORRENTES                      |                                |           |            | 598.000,00  |              |             |
|  | MATERIAL DE CONSUMO                            | 1.500.1001.0000.003.3.90.30.00 |           | 80.000,00  |             |              |             |
|  | MATERIAL DE CONSUMO                            | 1.553.0000.000.003.3.90.30.00  |           | 22.000,00  |             |              |             |
|  | MATERIAL DE CONSUMO                            | 1.571.0000.000.003.3.90.30.00  |           | 200.000,00 |             |              |             |
|  | OUTROS SERVIÇOS DE TERCEIROS - PESSOA FÍSICA   | 1.500.1001.0000.003.3.90.36.00 |           | 500,00     |             |              |             |
|  | OUTROS SERVIÇOS DE TERCEIROS - PESSOA FÍSICA   | 1.553.0000.000.003.3.90.36.00  |           | 1.000,00   |             |              |             |
|  | OUTROS SERVIÇOS DE TERCEIROS - PESSOA FÍSICA   | 1.571.0000.000.003.3.90.36.00  |           | 500,00     |             |              |             |
|  | OUTROS SERVIÇOS DE TERCEIROS - PESSOA JURÍDICA | 1.500.1001.0000.003.3.90.39.00 |           | 120.000,00 |             |              |             |
|  | OUTROS SERVIÇOS DE TERCEIROS - PESSOA JURÍDICA | 1.553.0000.000.003.3.90.39.00  |           | 22.000,00  |             |              |             |
|  | OUTROS SERVIÇOS DE TERCEIROS - PESSOA JURÍDICA | 1.571.0000.000.003.3.90.39.00  |           | 150.000,00 |             |              |             |
|  | INDENIZAÇÕES E RESTITUIÇÕES                    | 1.553.0000.000.003.3.90.93.00  |           | 1.000,00   |             |              |             |
|  | INDENIZAÇÕES E RESTITUIÇÕES                    | 1.571.0000.000.003.3.90.93.00  |           | 1.000,00   |             |              |             |
| Manutenção das Atividades do Ensino Fundamental          |  | 12.361.0016.2029.0000          |           |            |             |              | 261.500,00  |
| 3  | DESPESAS CORREN                                |                                |           |            |             | 261.500,00   |             |
| 1  | PESSOAL E ENCARGOS SOCIAIS                     |                                |           |            | 81.000,00   |              |             |
|  | CONTRATAÇÃO POR TEMPO DETERMINADO              | 1.500.1001.0000.003.1.90.04.00 |           | 70.000,00  |             |              |             |
|  | VENCIMENTOS E VANTAGENS FIXAS - PESSOAL CIVIL  | 1.500.1001.0000.003.1.90.11.00 |           | 5.000,00   |             |              |             |
|  | CONTRIBUIÇÕES PREVIDENCIÁRIAS - INSS           | 1.500.1001.0000.003.1.90.13.02 |           | 5.000,00   |             |              |             |
|  | DESPESAS DE EXERCÍCIOS ANTERIORES              | 1.500.1001.0000.003.1.90.92.00 |           | 500,00     |             |              |             |
|  | INDENIZAÇÕES E RESTITUIÇÕES TRABALHISTAS       | 1.500.1001.0000.003.1.90.94.00 |           | 500,00     |             |              |             |



**PREF. MUNIC. DE GLÓRIA DE DOURADOS**

Rua Tancredo de Almeida Neves, - CNPJ:03155942/0001-37

Orçamento Programa - Exercício de 2025

Página 26

**QUADRO AUXILIAR DE DETALHAMENTO DA DESPESA**

|         |    |   |
|---------|----|---|
| PODER   | 02 | PODER EXECUTIVO   |
| ORGÃO   | 05 | SECRETARIA MUNICIPAL DE EDUCAÇÃO, ESPORTES E CULTURA (SEEC) |
| UNIDADE | 01 | SECRETARIA MUNICIPAL DE EDUCAÇÃO, ESPORTES E CULTURA (SEEC) |

| Aplicação Programada                                    | Proj/Ativ   | Finalidade                    | Categoria | Detalhada    | Total Grupo  | Total Categ. | Total Func.  |
|---|---|-------------------------------|-----------|--------------|--------------|--------------|--------------|
|   |   | F.R. - C.A.                   |           |              |              |              |              |
| Manutenção das Atividades do Ensino Fundamental         | 12.361.0016.2029.0000                               |                               |           |              |              |              | 261.500,00   |
| 3   | DESPESAS CORREN                                     |                               |           |              |              | 261.500,00   |              |
| 3   | OUTRAS DESPESAS CORRENTES                           |                               |           |              | 180.500,00   |              |              |
|   | MATERIAL DE CONSUMO                                 | 1.500.1001.000.003.3.90.30.00 |           | 20.000,00    |              |              |              |
|   | MATERIAL, BEM OU SERVIÇO PARA DISTRIBUIÇÃO GRATUITA | 1.500.1001.000.003.3.90.32.00 |           | 120.000,00   |              |              |              |
|   | OUTROS SERVIÇOS DE TERCEIROS - PESSOA FÍSICA        | 1.500.1001.000.003.3.90.36.00 |           | 500,00       |              |              |              |
|   | OUTROS SERVIÇOS DE TERCEIROS - PESSOA JURÍDICA      | 1.500.1001.000.003.3.90.39.00 |           | 40.000,00    |              |              |              |
| Manutenção das Atividades da Secretaria de Educação     | 12.361.0016.2030.0000                               |                               |           |              |              |              | 4.694.000,00 |
| 3   | DESPESAS CORREN                                     |                               |           |              |              | 4.694.000,00 |              |
| 1   | PESSOAL E ENCARGOS SOCIAIS                          |                               |           |              | 3.630.000,00 |              |              |
|   | CONTRATAÇÃO POR TEMPO DETERMINADO                   | 1.500.1001.000.003.1.90.04.00 |           | 79.000,00    |              |              |              |
|   | VENCIMENTOS E VANTAGENS FIXAS - PESSOAL CIVIL       | 1.500.1001.000.003.1.90.11.00 |           | 3.300.000,00 |              |              |              |
|   | CONTRIBUIÇÕES PREVIDENCIÁRIAS - INSS                | 1.500.1001.000.003.1.90.13.02 |           | 250.000,00   |              |              |              |
|   | DESPESAS DE EXERCÍCIOS ANTERIORES                   | 1.500.1001.000.003.1.90.92.00 |           | 500,00       |              |              |              |
|   | INDENIZAÇÕES E RESTITUIÇÕES TRABALHISTAS            | 1.500.1001.000.003.1.90.94.00 |           | 500,00       |              |              |              |
| 3   | OUTRAS DESPESAS CORRENTES                           |                               |           |              | 1.064.000,00 |              |              |
|   | CONTRIBUIÇÕES                                       | 1.500.1001.000.003.3.50.41.00 |           | 2.000,00     |              |              |              |
|   | SUBVENÇÕES SOCIAIS                                  | 1.500.1001.000.003.3.50.43.00 |           | 500,00       |              |              |              |
|   | DIÁRIAS - CIVIL                                     | 1.500.1001.000.003.3.90.14.00 |           | 8.000,00     |              |              |              |
|   | MATERIAL DE CONSUMO                                 | 1.500.1001.000.003.3.90.30.00 |           | 150.000,00   |              |              |              |
|   | MATERIAL, BEM OU SERVIÇO PARA DISTRIBUIÇÃO GRATUITA | 1.500.1001.000.003.3.90.32.00 |           | 180.000,00   |              |              |              |
|   | PASSAGENS E DESPESAS COM LOCOMOÇÃO                  | 1.500.1001.000.003.3.90.33.00 |           | 500,00       |              |              |              |
|   | OUTROS SERVIÇOS DE TERCEIROS - PESSOA FÍSICA        | 1.500.1001.000.003.3.90.36.00 |           | 500,00       |              |              |              |
|   | OUTROS SERVIÇOS DE TERCEIROS - PESSOA JURÍDICA      | 1.500.1001.000.003.3.90.39.00 |           | 672.000,00   |              |              |              |
|   | SERVIÇOS DE TECNOLOGIA DA INFORMAÇÃO E COMUNICAÇÃO  | 1.500.1001.000.003.3.90.40.00 |           | 50.000,00    |              |              |              |
|   | INDENIZAÇÕES E RESTITUIÇÕES                         | 1.500.1001.000.003.3.90.93.00 |           | 500,00       |              |              |              |
| Gestão dos Recursos do Salário Educação                 | 12.361.0016.2056.0000                               |                               |           |              |              |              | 475.000,00   |
| 3   | DESPESAS CORREN                                     |                               |           |              |              | 475.000,00   |              |
| 3   | OUTRAS DESPESAS CORRENTES                           |                               |           |              | 475.000,00   |              |              |
|   | MATERIAL DE CONSUMO                                 | 1.550.0000.000.003.3.90.30.00 |           | 370.000,00   |              |              |              |
|   | OUTROS SERVIÇOS DE TERCEIROS - PESSOA FÍSICA        | 1.550.0000.000.003.3.90.36.00 |           | 5.000,00     |              |              |              |
|   | OUTROS SERVIÇOS DE TERCEIROS - PESSOA JURÍDICA      | 1.550.0000.000.003.3.90.39.00 |           | 100.000,00   |              |              |              |
| Apoio Financeiro e Manutenção do Ensino Superior        | 12.364.0016.2016.0000                               |                               |           |              |              |              | 240.000,00   |
| 3   | DESPESAS CORREN                                     |                               |           |              |              | 200.000,00   |              |
| 3   | OUTRAS DESPESAS CORRENTES                           |                               |           |              | 200.000,00   |              |              |
|   | SUBVENÇÕES SOCIAIS                                  | 1.500.0000.000.003.3.50.43.00 |           | 200.000,00   |              |              |              |
| 4   | DESPESAS DE CAPIT                                   |                               |           |              |              | 40.000,00    |              |
| 4   | INVESTIMENTOS                                       |                               |           |              | 40.000,00    |              |              |
|   | EQUIPAMENTOS E MATERIAL PERMANENTE                  | 1.571.0000.000.004.4.90.52.00 |           | 40.000,00    |              |              |              |
| Construção, Reforma e Ampliação de Centros Educacionais | 12.365.0016.1011.0000                               |                               |           |              |              |              | 2.409.500,00 |
| 4   | DESPESAS DE CAPIT                                   |                               |           |              |              | 2.409.500,00 |              |

**PREF. MUNIC. DE GLÓRIA DE DOURADOS**

Rua Tancredo de Almeida Neves, - CNPJ:03155942/0001-37

Orçamento Programa - Exercício de 2025

Página 27

**QUADRO AUXILIAR DE DETALHAMENTO DA DESPESA**

|         |    |   |
|---------|----|---|
| PODER   | 02 | PODER EXECUTIVO   |
| ORGÃO   | 05 | SECRETARIA MUNICIPAL DE EDUCAÇÃO, ESPORTES E CULTURA (SEEC) |
| UNIDADE | 01 | SECRETARIA MUNICIPAL DE EDUCAÇÃO, ESPORTES E CULTURA (SEEC) |

| Aplicação Programada   | Proj/Ativ                                      | Finalidade     | Categoria      | Detalhada    | Total Grupo  | Total Categ. | Total Func.  |
|--|--|----------------|----------------|--------------|--------------|--------------|--------------|
|  |  |                |                |              |              |              | F.R. - C.A.  |
| Construção, Reforma e Ampliação de Centros Educacionais 12.365.0016.1011.0000  |  |                |                |              |              |              | 2.409.500,00 |
| 4  | DESPESAS DE CAPT                               |                |                |              |              | 2.409.500,00 |              |
| 4  | INVESTIMENTOS                                  |                |                |              | 2.409.500,00 |              |              |
|  | MATERIAL DE CONSUMO                            | 1.500.1001.000 | 104.4.90.30.00 | 500,00       |              |              |              |
|  | MATERIAL DE CONSUMO                            | 1.569.0000.000 | 104.4.90.30.00 | 500,00       |              |              |              |
|  | MATERIAL DE CONSUMO                            | 1.570.0000.000 | 104.4.90.30.00 | 1.000,00     |              |              |              |
|  | MATERIAL DE CONSUMO                            | 1.571.0000.000 | 104.4.90.30.00 | 1.000,00     |              |              |              |
|  | OUTROS SERVIÇOS DE TERCEIROS - PESSOA JURÍDICA | 1.500.1001.000 | 104.4.90.39.00 | 500,00       |              |              |              |
|  | OUTROS SERVIÇOS DE TERCEIROS - PESSOA JURÍDICA | 1.569.0000.000 | 104.4.90.39.00 | 500,00       |              |              |              |
|  | OUTROS SERVIÇOS DE TERCEIROS - PESSOA JURÍDICA | 1.570.0000.000 | 104.4.90.39.00 | 1.000,00     |              |              |              |
|  | OUTROS SERVIÇOS DE TERCEIROS - PESSOA JURÍDICA | 1.571.0000.000 | 104.4.90.39.00 | 1.000,00     |              |              |              |
|  | OBRAS E INSTALAÇÕES                            | 1.500.1001.000 | 104.4.90.51.00 | 50.000,00    |              |              |              |
|  | OBRAS E INSTALAÇÕES                            | 1.569.0000.000 | 104.4.90.51.00 | 500,00       |              |              |              |
|  | OBRAS E INSTALAÇÕES                            | 1.570.0000.000 | 104.4.90.51.00 | 2.200.000,00 |              |              |              |
|  | OBRAS E INSTALAÇÕES                            | 1.571.0000.000 | 104.4.90.51.00 | 150.000,00   |              |              |              |
|  | INDENIZAÇÕES E RESTITUIÇÕES                    | 1.500.1001.000 | 104.4.90.93.00 | 500,00       |              |              |              |
|  | INDENIZAÇÕES E RESTITUIÇÕES                    | 1.569.0000.000 | 104.4.90.93.00 | 500,00       |              |              |              |
|  | INDENIZAÇÕES E RESTITUIÇÕES                    | 1.570.0000.000 | 104.4.90.93.00 | 1.000,00     |              |              |              |
|  | INDENIZAÇÕES E RESTITUIÇÕES                    | 1.571.0000.000 | 104.4.90.93.00 | 1.000,00     |              |              |              |
| Apoio a Creches com Recurso Brasil Carinhoso 12.365.0016.1020.0000             |  |                |                |              |              |              | 1.500,00     |
| 3  | DESPESAS CORREN                                |                |                |              |              | 1.500,00     |              |
| 3  | OUTRAS DESPESAS CORRENTES                      |                |                |              | 1.500,00     |              |              |
|  | MATERIAL DE CONSUMO                            | 1.569.0000.000 | 103.3.90.30.00 | 500,00       |              |              |              |
|  | OUTROS SERVIÇOS DE TERCEIROS - PESSOA FÍSICA   | 1.569.0000.000 | 103.3.90.36.00 | 500,00       |              |              |              |
|  | OUTROS SERVIÇOS DE TERCEIROS - PESSOA JURÍDICA | 1.569.0000.000 | 103.3.90.39.00 | 500,00       |              |              |              |
| Aquisição de Equipamentos e Material Permanente em Geral 12.365.0016.1023.0000 |  |                |                |              |              |              | 208.500,00   |
| 4  | DESPESAS DE CAPT                               |                |                |              |              | 208.500,00   |              |
| 4  | INVESTIMENTOS                                  |                |                |              | 208.500,00   |              |              |
|  | EQUIPAMENTOS E MATERIAL PERMANENTE             | 1.500.1001.000 | 104.4.90.52.00 | 100.000,00   |              |              |              |
|  | EQUIPAMENTOS E MATERIAL PERMANENTE             | 1.550.0000.000 | 104.4.90.52.00 | 5.000,00     |              |              |              |
|  | EQUIPAMENTOS E MATERIAL PERMANENTE             | 1.569.0000.000 | 104.4.90.52.00 | 500,00       |              |              |              |
|  | EQUIPAMENTOS E MATERIAL PERMANENTE             | 1.570.0000.000 | 104.4.90.52.00 | 50.000,00    |              |              |              |
|  | EQUIPAMENTOS E MATERIAL PERMANENTE             | 1.571.0000.000 | 104.4.90.52.00 | 50.000,00    |              |              |              |
|  | INDENIZAÇÕES E RESTITUIÇÕES                    | 1.500.1001.000 | 104.4.90.93.00 | 500,00       |              |              |              |
|  | INDENIZAÇÕES E RESTITUIÇÕES                    | 1.569.0000.000 | 104.4.90.93.00 | 500,00       |              |              |              |
|  | INDENIZAÇÕES E RESTITUIÇÕES                    | 1.570.0000.000 | 104.4.90.93.00 | 1.000,00     |              |              |              |
|  | INDENIZAÇÕES E RESTITUIÇÕES                    | 1.571.0000.000 | 104.4.90.93.00 | 1.000,00     |              |              |              |
| Manutenção das Atividades de Educação Infantil 12.365.0016.2034.0000           |  |                |                |              |              |              | 172.500,00   |
| 3  | DESPESAS CORREN                                |                |                |              |              | 172.500,00   |              |
| 1  | PESSOAL E ENCARGOS SOCIAIS                     |                |                |              | 1.500,00     |              |              |
|  | VENCIMENTOS E VANTAGENS FIXAS - PESSOAL CIVIL  | 1.500.1001.000 | 103.1.90.11.00 | 1.000,00     |              |              |              |
|  | CONTRIBUIÇÕES PREVIDENCIÁRIAS - INSS           | 1.500.1001.000 | 103.1.90.13.02 | 500,00       |              |              |              |
| 3  | OUTRAS DESPESAS CORRENTES                      |                |                |              | 171.000,00   |              |              |
|  | MATERIAL DE CONSUMO                            | 1.500.1001.000 | 103.3.90.30.00 | 100.000,00   |              |              |              |
|  | MATERIAL DE CONSUMO                            | 1.569.0000.000 | 103.3.90.30.00 | 500,00       |              |              |              |
|  | OUTROS SERVIÇOS DE TERCEIROS - PESSOA FÍSICA   | 1.500.1001.000 | 103.3.90.36.00 | 500,00       |              |              |              |
|  | OUTROS SERVIÇOS DE TERCEIROS - PESSOA JURÍDICA | 1.500.1001.000 | 103.3.90.39.00 | 70.000,00    |              |              |              |

**PREF. MUNIC. DE GLÓRIA DE DOURADOS**

Rua Tancredo de Almeida Neves, - CNPJ:03155942/0001-37

Orçamento Programa - Exercício de 2025

Página 28

**QUADRO AUXILIAR DE DETALHAMENTO DA DESPESA**

| PODER  | 02 | PODER EXECUTIVO   |                               |           |            |              |              |              |
|--|----|---|-------------------------------|-----------|------------|--------------|--------------|--------------|
| ORGÃO  | 05 | SECRETARIA MUNICIPAL DE EDUCAÇÃO, ESPORTES E CULTURA (SEEC) |                               |           |            |              |              |              |
| UNIDADE  | 01 | SECRETARIA MUNICIPAL DE EDUCAÇÃO, ESPORTES E CULTURA (SEEC) |                               |           |            |              |              |              |
| Aplicação Programada                                     |    | Proj/Ativ   | Finalidade                    | Categoria | Detalhada  | TotalGrupo   | Total Categ. | Total Func.  |
|  |    |   | F.R. - C.A.                   |           |            |              |              |              |
| Manutenção das Atividades da Educação Infantil           |    | 12.355.0015.2034.0000                                       |                               |           |            |              |              | 172.500,00   |
| Construção, Reforma e Ampliação de Unidades Desportivas  |    | 27.812.0009.1003.0000                                       |                               |           |            |              |              | 1.027.500,00 |
| 4  | 4  | DESPESAS DE CAPIT   |                               |           |            |              | 1.027.500,00 |              |
|  | 4  | INVESTIMENTOS   |                               |           |            | 1.027.500,00 |              |              |
|  |    | MATERIAL DE CONSUMO   | 1.500.0000.000.004.4.90.30.00 |           | 10.000,00  |              |              |              |
|  |    | MATERIAL DE CONSUMO   | 1.570.0000.000.004.4.90.30.00 |           | 1.000,00   |              |              |              |
|  |    | MATERIAL DE CONSUMO   | 1.700.0000.000.004.4.90.30.00 |           | 1.000,00   |              |              |              |
|  |    | OUTROS SERVIÇOS DE TERCEIROS - PESSOA JURÍDICA              | 1.500.0000.000.004.4.90.39.00 |           | 15.000,00  |              |              |              |
|  |    | OUTROS SERVIÇOS DE TERCEIROS - PESSOA JURÍDICA              | 1.570.0000.000.004.4.90.39.00 |           | 1.000,00   |              |              |              |
|  |    | OUTROS SERVIÇOS DE TERCEIROS - PESSOA JURÍDICA              | 1.700.0000.000.004.4.90.39.00 |           | 1.000,00   |              |              |              |
|  |    | OBRAS E INSTALAÇÕES   | 1.500.0000.000.004.4.90.51.00 |           | 25.000,00  |              |              |              |
|  |    | OBRAS E INSTALAÇÕES   | 1.570.0000.000.004.4.90.51.00 |           | 375.000,00 |              |              |              |
|  |    | OBRAS E INSTALAÇÕES   | 1.700.0000.000.004.4.90.51.00 |           | 598.000,00 |              |              |              |
|  |    | INDENIZAÇÕES E RESTITUIÇÕES                                 | 1.700.0000.000.004.4.90.93.00 |           | 500,00     |              |              |              |
| Aquisição de Equipamentos e Material Permanente em Geral |    | 27.812.0009.1024.0000                                       |                               |           |            |              |              | 260.000,00   |
| 4  | 4  | DESPESAS DE CAPIT   |                               |           |            |              | 260.000,00   |              |
|  | 4  | INVESTIMENTOS   |                               |           |            | 260.000,00   |              |              |
|  |    | EQUIPAMENTOS E MATERIAL PERMANENTE                          | 1.500.0000.000.004.4.90.52.00 |           | 25.000,00  |              |              |              |
|  |    | EQUIPAMENTOS E MATERIAL PERMANENTE                          | 1.501.0000.000.004.4.90.52.00 |           | 231.000,00 |              |              |              |
|  |    | EQUIPAMENTOS E MATERIAL PERMANENTE                          | 1.570.0000.000.004.4.90.52.00 |           | 1.000,00   |              |              |              |
|  |    | EQUIPAMENTOS E MATERIAL PERMANENTE                          | 1.701.0000.000.004.4.90.52.00 |           | 1.000,00   |              |              |              |
|  |    | INDENIZAÇÕES E RESTITUIÇÕES                                 | 1.570.0000.000.004.4.90.93.00 |           | 1.000,00   |              |              |              |
|  |    | INDENIZAÇÕES E RESTITUIÇÕES                                 | 1.701.0000.000.004.4.90.93.00 |           | 1.000,00   |              |              |              |
| Operacionalização e Manutenção do Esporte Amador         |    | 27.812.0009.2032.0000                                       |                               |           |            |              |              | 51.000,00    |
| 3  | 3  | DESPESAS CORREN   |                               |           |            |              | 51.000,00    |              |
|  | 3  | OUTRAS DESPESAS CORRENTES                                   |                               |           |            | 51.000,00    |              |              |
|  |    | CONTRIBUIÇÕES   | 1.500.0000.000.003.3.90.41.00 |           | 500,00     |              |              |              |
|  |    | MATERIAL DE CONSUMO   | 1.500.0000.000.003.3.90.30.00 |           | 5.000,00   |              |              |              |
|  |    | PREMIAÇÕES CULTURAIS, ARTÍSTICAS, CIENTÍFICAS, DESPORT      | 1.500.0000.000.003.3.90.31.00 |           | 15.000,00  |              |              |              |
|  |    | MATERIAL, BEM OU SERVIÇO PARA DISTRIBUIÇÃO GRATUITA         | 1.500.0000.000.003.3.90.32.00 |           | 10.000,00  |              |              |              |
|  |    | OUTROS SERVIÇOS DE TERCEIROS - PESSOA FÍSICA                | 1.500.0000.000.003.3.90.36.00 |           | 500,00     |              |              |              |
|  |    | OUTROS SERVIÇOS DE TERCEIROS - PESSOA JURÍDICA              | 1.500.0000.000.003.3.90.38.00 |           | 20.000,00  |              |              |              |
| Manutenção do Departamento de Esporte e Lazer            |    | 27.812.0009.2033.0000                                       |                               |           |            |              |              | 263.500,00   |
| 3  | 3  | DESPESAS CORREN   |                               |           |            |              | 263.500,00   |              |

**PREF. MUNIC. DE GLÓRIA DE DOURADOS**

Rua Tancredo de Almeida Neves, - CNPJ.03155942/0001-37

Orçamento Programa - Exercício de 2025

Página 29

**QUADRO AUXILIAR DE DETALHAMENTO DA DESPESA**

|         |    |   |
|---------|----|---|
| PODER   | 02 | PODER EXECUTIVO   |
| ORGÃO   | 05 | SECRETARIA MUNICIPAL DE EDUCAÇÃO, ESPORTES E CULTURA (SEEC) |
| UNIDADE | 01 | SECRETARIA MUNICIPAL DE EDUCAÇÃO, ESPORTES E CULTURA (SEEC) |

| Aplicação Programada                                  | Proj/Ativ  | Finalidade                    | Categoria | Detalhada  | Total Grupo | Total Categ. | Total Func.   |
|---|--|-------------------------------|-----------|------------|-------------|--------------|---------------|
| Manutenção do Departamento de Esporte e Lazer         | 27.812.0009.2033.0000                                  |                               |           |            |             |              | 263.500,00    |
| 3   | DESPESAS CORREN  |                               |           |            |             | 253.000,00   |               |
| 3   | OUTRAS DESPESAS CORRENTES                              |                               |           |            | 253.000,00  |              |               |
|   | SUBVENÇÕES SOCIAIS                                     | 1.500.0000.000.003.3.90.43.00 |           | 500,00     |             |              |               |
|   | DIÁRIAS - CIVIL  | 1.500.0000.000.003.3.90.14.00 |           | 5.000,00   |             |              |               |
|   | MATERIAL DE CONSUMO                                    | 1.500.0000.000.003.3.90.30.00 |           | 10.000,00  |             |              |               |
|   | MATERIAL DE CONSUMO                                    | 1.500.0000.000.103.3.90.30.00 |           | 1.000,00   |             |              |               |
|   | MATERIAL DE CONSUMO                                    | 1.501.0000.000.003.3.90.30.00 |           | 100.000,00 |             |              |               |
|   | PREMIAÇÕES CULTURAIS, ARTÍSTICAS, CIENTÍFICAS, DESPORT | 1.500.0000.000.003.3.90.31.00 |           | 1.000,00   |             |              |               |
|   | PREMIAÇÕES CULTURAIS, ARTÍSTICAS, CIENTÍFICAS, DESPORT | 1.500.0000.000.103.3.90.31.00 |           | 1.000,00   |             |              |               |
|   | MATERIAL, BEM DO SERVIÇO PARA DISTRIBUIÇÃO GRATUITA    | 1.500.0000.000.103.3.90.32.00 |           | 1.000,00   |             |              |               |
|   | OUTROS SERVIÇOS DE TERCEIROS - PESSOA FÍSICA           | 1.500.0000.000.003.3.90.36.00 |           | 500,00     |             |              |               |
|   | OUTROS SERVIÇOS DE TERCEIROS - PESSOA JURÍDICA         | 1.500.0000.000.003.3.90.39.00 |           | 32.000,00  |             |              |               |
|   | OUTROS SERVIÇOS DE TERCEIROS - PESSOA JURÍDICA         | 1.500.0000.000.103.3.90.39.00 |           | 1.000,00   |             |              |               |
|   | OUTROS SERVIÇOS DE TERCEIROS - PESSOA JURÍDICA         | 1.501.0000.000.003.3.90.39.00 |           | 100.000,00 |             |              |               |
| 4   | DESPESAS DE CAPT                                       |                               |           |            |             | 10.500,00    |               |
| 4   | INVESTIMENTOS  |                               |           |            | 10.500,00   |              |               |
|   | EQUIPAMENTOS E MATERIAL PERMANENTE                     | 1.500.0000.000.004.4.90.52.00 |           | 10.000,00  |             |              |               |
|   | INDENIZAÇÕES E RESTITUIÇÕES                            | 1.500.0000.000.004.4.90.93.00 |           | 500,00     |             |              |               |
| MANUTENÇÃO DO CAIÇARA - CLUBE RECREATIVO E DESPORTIVO | 27.812.0009.2085.0000                                  |                               |           |            |             |              | 160.500,00    |
| 3   | DESPESAS CORREN  |                               |           |            |             | 110.500,00   |               |
| 3   | OUTRAS DESPESAS CORRENTES                              |                               |           |            | 110.500,00  |              |               |
|   | MATERIAL DE CONSUMO                                    | 1.500.0000.000.003.3.90.30.00 |           | 30.000,00  |             |              |               |
|   | OUTROS SERVIÇOS DE TERCEIROS - PESSOA FÍSICA           | 1.500.0000.000.003.3.90.36.00 |           | 500,00     |             |              |               |
|   | OUTROS SERVIÇOS DE TERCEIROS - PESSOA JURÍDICA         | 1.500.0000.000.003.3.90.39.00 |           | 80.000,00  |             |              |               |
| 4   | DESPESAS DE CAPT                                       |                               |           |            |             | 50.000,00    |               |
| 4   | INVESTIMENTOS  |                               |           |            | 50.000,00   |              |               |
|   | EQUIPAMENTOS E MATERIAL PERMANENTE                     | 1.500.0000.000.004.4.90.52.00 |           | 50.000,00  |             |              |               |
| TOTAL   |  |                               |           |            |             |              | 12.350.000,00 |

**PREF. MUNIC. DE GLÓRIA DE DOURADOS**

Rua Tancredo de Almeida Neves, - CNPJ:03155942/0001-37

Orçamento Programa - Exercício de 2025

Página 30

**QUADRO AUXILIAR DE DETALHAMENTO DA DESPESA**

|         |    |   |
|---------|----|---|
| PODER   | 02 | PODER EXECUTIVO   |
| ORGÃO   | 05 | SECRETARIA MUNICIPAL DE EDUCAÇÃO, ESPORTES E CULTURA (SEEC) |
| UNIDADE | 02 | FUNDO DE INVESTIMENTOS CULTURAIS                            |

| Aplicação Programada                            | Proj/Ativ  | Finalidade                    | Categoria | Detalhada    | Total Grupo  | Total Categ. | Total Func.  |
|---|--|-------------------------------|-----------|--------------|--------------|--------------|--------------|
|   |  | F.R. - C.A.                   |           |              |              |              |              |
| Manutenção das Atividades do Conselho Municipal | 13.122.0017.2035.0000                                  |                               |           |              |              |              | 2.500,00     |
| 3   | DESPESAS CORREN  |                               |           |              |              | 2.500,00     |              |
| 3   | OUTRAS DESPESAS CORRENTES                              |                               |           |              | 2.500,00     |              |              |
|   | DIÁRIAS - CIVIL  | 1.500.0000.000.003.3.90.14.00 |           | 500,00       |              |              |              |
|   | MATERIAL DE CONSUMO                                    | 1.500.0000.000.003.3.90.30.00 |           | 500,00       |              |              |              |
|   | PASSAGENS E DESPESAS COM LOCOMOÇÃO                     | 1.500.0000.000.003.3.90.33.00 |           | 500,00       |              |              |              |
|   | OUTROS SERVIÇOS DE TERCEIROS - PESSOA FÍSICA           | 1.500.0000.000.003.3.90.36.00 |           | 500,00       |              |              |              |
|   | OUTROS SERVIÇOS DE TERCEIROS - PESSOA JURÍDICA         | 1.500.0000.000.003.3.90.39.00 |           | 500,00       |              |              |              |
| Apoio e Operacionalização de Eventos Culturais  | 13.392.0017.2031.0000                                  |                               |           |              |              |              | 489.500,00   |
| 3   | DESPESAS CORREN  |                               |           |              |              | 443.500,00   |              |
| 3   | OUTRAS DESPESAS CORRENTES                              |                               |           |              | 443.500,00   |              |              |
|   | MATERIAL DE CONSUMO                                    | 1.500.0000.000.003.3.90.30.00 |           | 175.000,00   |              |              |              |
|   | MATERIAL DE CONSUMO                                    | 1.500.0000.000.103.3.90.30.00 |           | 1.000,00     |              |              |              |
|   | MATERIAL DE CONSUMO                                    | 1.701.0000.000.003.3.90.30.00 |           | 1.000,00     |              |              |              |
|   | PREMIAÇÕES CULTURAIS, ARTÍSTICAS, CIENTÍFICAS, DESPORT | 1.500.0000.000.003.3.90.31.00 |           | 20.000,00    |              |              |              |
|   | PREMIAÇÕES CULTURAIS, ARTÍSTICAS, CIENTÍFICAS, DESPORT | 1.500.0000.000.103.3.90.31.00 |           | 1.000,00     |              |              |              |
|   | MATERIAL, BEM OU SERVIÇO PARA DISTRIBUIÇÃO GRATUITA    | 1.500.0000.000.003.3.90.32.00 |           | 500,00       |              |              |              |
|   | MATERIAL, BEM OU SERVIÇO PARA DISTRIBUIÇÃO GRATUITA    | 1.500.0000.000.103.3.90.32.00 |           | 1.000,00     |              |              |              |
|   | MATERIAL, BEM OU SERVIÇO PARA DISTRIBUIÇÃO GRATUITA    | 1.701.0000.000.003.3.90.32.00 |           | 1.000,00     |              |              |              |
|   | OUTROS SERVIÇOS DE TERCEIROS - PESSOA FÍSICA           | 1.500.0000.000.003.3.90.36.00 |           | 500,00       |              |              |              |
|   | OUTROS SERVIÇOS DE TERCEIROS - PESSOA JURÍDICA         | 1.500.0000.000.003.3.90.39.00 |           | 240.000,00   |              |              |              |
|   | OUTROS SERVIÇOS DE TERCEIROS - PESSOA JURÍDICA         | 1.500.0000.000.103.3.90.39.00 |           | 1.000,00     |              |              |              |
|   | OUTROS SERVIÇOS DE TERCEIROS - PESSOA JURÍDICA         | 1.701.0000.000.003.3.90.39.00 |           | 1.000,00     |              |              |              |
|   | INDENIZAÇÕES E RESTITUIÇÕES                            | 1.701.0000.000.003.3.90.93.00 |           | 500,00       |              |              |              |
| 4   | DESPESAS DE CAPIT                                      |                               |           |              |              | 56.000,00    |              |
| 4   | INVESTIMENTOS  |                               |           |              | 56.000,00    |              |              |
|   | EQUIPAMENTOS E MATERIAL PERMANENTE                     | 1.500.0000.000.004.4.90.52.00 |           | 55.000,00    |              |              |              |
|   | EQUIPAMENTOS E MATERIAL PERMANENTE                     | 1.500.0000.000.104.4.90.52.00 |           | 1.000,00     |              |              |              |
| Fomento as Festividades da Expogória            | 13.392.0017.2063.0000                                  |                               |           |              |              |              | 1.569.000,00 |
| 3   | DESPESAS CORREN  |                               |           |              |              | 1.569.000,00 |              |
| 3   | OUTRAS DESPESAS CORRENTES                              |                               |           |              | 1.569.000,00 |              |              |
|   | MATERIAL DE CONSUMO                                    | 1.500.0000.000.003.3.90.30.00 |           | 30.000,00    |              |              |              |
|   | MATERIAL DE CONSUMO                                    | 1.701.0000.000.003.3.90.30.00 |           | 1.000,00     |              |              |              |
|   | PREMIAÇÕES CULTURAIS, ARTÍSTICAS, CIENTÍFICAS, DESPORT | 1.500.0000.000.003.3.90.31.00 |           | 35.000,00    |              |              |              |
|   | MATERIAL, BEM OU SERVIÇO PARA DISTRIBUIÇÃO GRATUITA    | 1.701.0000.000.003.3.90.32.00 |           | 1.000,00     |              |              |              |
|   | OUTROS SERVIÇOS DE TERCEIROS - PESSOA FÍSICA           | 1.500.0000.000.003.3.90.36.00 |           | 500,00       |              |              |              |
|   | OUTROS SERVIÇOS DE TERCEIROS - PESSOA JURÍDICA         | 1.500.0000.000.003.3.90.39.00 |           | 1.500.000,00 |              |              |              |
|   | OUTROS SERVIÇOS DE TERCEIROS - PESSOA JURÍDICA         | 1.701.0000.000.003.3.90.39.00 |           | 1.000,00     |              |              |              |
|   | INDENIZAÇÕES E RESTITUIÇÕES                            | 1.701.0000.000.003.3.90.93.00 |           | 500,00       |              |              |              |
| Fomento ao Evento Paixão de Cristo              | 13.392.0017.2064.0000                                  |                               |           |              |              |              | 301.500,00   |
| 3   | DESPESAS CORREN  |                               |           |              |              | 301.500,00   |              |
| 3   | OUTRAS DESPESAS CORRENTES                              |                               |           |              | 301.500,00   |              |              |
|   | MATERIAL DE CONSUMO                                    | 1.500.0000.000.003.3.90.30.00 |           | 50.000,00    |              |              |              |
|   | MATERIAL DE CONSUMO                                    | 1.701.0000.000.003.3.90.30.00 |           | 500,00       |              |              |              |
|   | OUTROS SERVIÇOS DE TERCEIROS - PESSOA FÍSICA           | 1.500.0000.000.003.3.90.36.00 |           | 500,00       |              |              |              |
|   | OUTROS SERVIÇOS DE TERCEIROS - PESSOA JURÍDICA         | 1.500.0000.000.003.3.90.39.00 |           | 250.000,00   |              |              |              |
|   | OUTROS SERVIÇOS DE TERCEIROS - PESSOA JURÍDICA         | 1.701.0000.000.003.3.90.39.00 |           | 500,00       |              |              |              |

**PREF. MUNIC. DE GLÓRIA DE DOURADOS**

Rua Tancredo de Almeida Neves, - CNPJ:03155942/0001-37

Orçamento Programa - Exercício de 2025

Página 31

**QUADRO AUXILIAR DE DETALHAMENTO DA DESPESA**

|         |    |   |
|---------|----|---|
| PODER   | 02 | PODER EXECUTIVO   |
| ORGÃO   | 05 | SECRETARIA MUNICIPAL DE EDUCAÇÃO, ESPORTES E CULTURA (SEEC) |
| UNIDADE | 02 | FUNDO DE INVESTIMENTOS CULTURAIS                            |

| Aplicação Programada  | Proj/Ativ                                      | Finalidade                    | Categoria  | Detalhada  | Total Grupo | Total Categ. | Total Func.  |
|---|--|-------------------------------|------------|------------|-------------|--------------|--------------|
| Manutenção das Atividades do Fundo de Investimentos Culturais | 13.382.0017.2086.0000                          |                               | F.R. - C.A |            |             |              | 296.500,00   |
| 3   | DESPESAS CORREN                                |                               |            |            |             | 242.000,00   |              |
| 3   | OUTRAS DESPESAS CORRENTES                      |                               |            |            | 242.000,00  |              |              |
|   | CONTRIBUIÇÕES                                  | 1.500.0000.000.003.3.50.41.00 |            | 500,00     |             |              |              |
|   | SUBVENÇÕES SOCIAIS                             | 1.500.0000.000.003.3.50.43.00 |            | 500,00     |             |              |              |
|   | DIÁRIAS - CIVIL                                | 1.500.0000.000.003.3.90.14.00 |            | 9.500,00   |             |              |              |
|   | MATERIAL DE CONSUMO                            | 1.500.0000.000.003.3.90.30.00 |            | 200.000,00 |             |              |              |
|   | MATERIAL DE CONSUMO                            | 1.701.0000.000.003.3.90.30.00 |            | 1.000,00   |             |              |              |
|   | OUTROS SERVIÇOS DE TERCEIROS - PESSOA FÍSICA   | 1.500.0000.000.003.3.90.36.00 |            | 500,00     |             |              |              |
|   | OUTROS SERVIÇOS DE TERCEIROS - PESSOA JURÍDICA | 1.500.0000.000.003.3.90.39.00 |            | 30.000,00  |             |              |              |
| 4   | DESPESAS DE CAPIT                              |                               |            |            |             | 54.500,00    |              |
| 4   | INVESTIMENTOS                                  |                               |            |            | 54.500,00   |              |              |
|   | OBRAS E INSTALAÇÕES                            | 1.500.0000.000.004.4.90.51.00 |            | 50.000,00  |             |              |              |
|   | EQUIPAMENTOS E MATERIAL PERMANENTE             | 1.500.0000.000.004.4.90.52.00 |            | 4.500,00   |             |              |              |
| TOTAL   |  |                               |            |            |             |              | 2.669.000,00 |

**PREF. MUNIC. DE GLÓRIA DE DOURADOS**

Rua Tancredo de Almeida Neves. - CNPJ:03155942/0001-37

Orçamento Programa - Exercício de 2025

Página 32

**QUADRO AUXILIAR DE DETALHAMENTO DA DESPESA**

|         |    |   |
|---------|----|---|
| PODER   | 02 | PODER EXECUTIVO   |
| ORGÃO   | 05 | SECRETARIA MUNICIPAL DE EDUCAÇÃO, ESPORTES E CULTURA (SEEC) |
| UNIDADE | 03 | FUNDO MAT.DESENV.ED.BAS.VAL.PROF.DA.EDUCAÇÃO                |

| Aplicação Programada                              | Proj/Ativ             | Finalidade                    | Categoria | Detalhada    | TotalGrupo   | Total Categ. | Total Func.  |
|---|-----------------------|-------------------------------|-----------|--------------|--------------|--------------|--------------|
| F.R. - C.A.                                       |                       |                               |           |              |              |              |              |
| Const/ Refor. e Ampliação de Und. Escolares       | 12.361.0016.1012.0000 |                               |           |              |              |              | 500,00       |
| 4 DESPESAS DE CAPIT                               |                       |                               |           |              |              | 500,00       |              |
| 4 INVESTIMENTOS                                   |                       |                               |           |              | 500,00       |              |              |
| OBRAS E INSTALAÇÕES                               |                       | 1.540.0000.000.004.4.90.51.00 |           | 500,00       |              |              |              |
| Personal e Encargos/Ensino Fundamental - 70%      | 12.361.0016.2039.0000 |                               |           |              |              |              | 7.465.000,00 |
| 3 DESPESAS CORREN                                 |                       |                               |           |              |              | 7.465.000,00 |              |
| 1 PESSOAL E ENCARGOS SOCIAIS                      |                       |                               |           |              | 7.465.000,00 |              |              |
| CONTRATAÇÃO POR TEMPO DETERMINADO                 |                       | 1.540.1070.000.003.1.90.04.00 |           | 2.000.000,00 |              |              |              |
| VENCIMENTOS E VANTAGENS FIXAS - PESSOAL CIVIL     |                       | 1.540.1070.000.003.1.90.11.00 |           | 4.500.000,00 |              |              |              |
| CONTRIBUIÇÕES PREVIDENCIÁRIAS - INSS              |                       | 1.540.1070.000.003.1.90.13.02 |           | 900.000,00   |              |              |              |
| DESPESAS DE EXERCÍCIOS ANTERIORES                 |                       | 1.540.1070.000.003.1.90.92.00 |           | 5.000,00     |              |              |              |
| INDENIZAÇÕES E RESTITUIÇÕES TRABALHISTAS          |                       | 1.540.1070.000.003.1.90.94.00 |           | 360.000,00   |              |              |              |
| Manutenção do Ensino Fundamental 30%              | 12.361.0016.2040.0000 |                               |           |              |              |              | 44.500,00    |
| 3 DESPESAS CORREN                                 |                       |                               |           |              |              | 24.000,00    |              |
| 1 PESSOAL E ENCARGOS SOCIAIS                      |                       |                               |           |              | 1.500,00     |              |              |
| VENCIMENTOS E VANTAGENS FIXAS - PESSOAL CIVIL     |                       | 1.540.0000.000.003.1.90.11.00 |           | 500,00       |              |              |              |
| CONTRIBUIÇÕES PREVIDENCIÁRIAS - INSS              |                       | 1.540.0000.000.003.1.90.13.02 |           | 500,00       |              |              |              |
| INDENIZAÇÕES E RESTITUIÇÕES TRABALHISTAS          |                       | 1.540.0000.000.003.1.90.94.00 |           | 500,00       |              |              |              |
| 3 OUTRAS DESPESAS CORRENTES                       |                       |                               |           |              | 22.500,00    |              |              |
| DIÁRIAS - CIVIL                                   |                       | 1.540.0000.000.003.3.90.14.00 |           | 500,00       |              |              |              |
| MATERIAL DE CONSUMO                               |                       | 1.540.0000.000.003.3.90.30.00 |           | 500,00       |              |              |              |
| MATERIAL DE CONSUMO                               |                       | 1.543.0000.000.003.3.90.30.00 |           | 10.000,00    |              |              |              |
| PASSAGENS E DESPESAS COM LOCOMOÇÃO                |                       | 1.540.0000.000.003.3.90.33.00 |           | 500,00       |              |              |              |
| OUTROS SERVIÇOS DE TERCEIROS - PESSOA FÍSICA      |                       | 1.540.0000.000.003.3.90.36.00 |           | 500,00       |              |              |              |
| OUTROS SERVIÇOS DE TERCEIROS - PESSOA JURÍDICA    |                       | 1.540.0000.000.003.3.90.39.00 |           | 500,00       |              |              |              |
| OUTROS SERVIÇOS DE TERCEIROS - PESSOA JURÍDICA    |                       | 1.543.0000.000.003.3.90.39.00 |           | 10.000,00    |              |              |              |
| 4 DESPESAS DE CAPIT                               |                       |                               |           |              |              | 20.500,00    |              |
| 4 INVESTIMENTOS                                   |                       |                               |           |              | 20.500,00    |              |              |
| EQUIPAMENTOS E MATERIAL PERMANENTE                |                       | 1.540.0000.000.004.4.90.52.00 |           | 500,00       |              |              |              |
| EQUIPAMENTOS E MATERIAL PERMANENTE                |                       | 1.543.0000.000.004.4.90.52.00 |           | 20.000,00    |              |              |              |
| Const/ Refor. e Ampliação de Centros Educacionais | 12.365.0016.1013.0000 |                               |           |              |              |              | 500,00       |
| 4 DESPESAS DE CAPIT                               |                       |                               |           |              |              | 500,00       |              |
| 4 INVESTIMENTOS                                   |                       |                               |           |              | 500,00       |              |              |
| OBRAS E INSTALAÇÕES                               |                       | 1.540.0000.000.104.4.90.51.00 |           | 500,00       |              |              |              |
| Personal e Encargos/Educação Infantil - 70%       | 12.365.0016.2037.0000 |                               |           |              |              |              | 1.115.000,00 |
| 3 DESPESAS CORREN                                 |                       |                               |           |              |              | 1,115.000,00 |              |
| 1 PESSOAL E ENCARGOS SOCIAIS                      |                       |                               |           |              | 1,115.000,00 |              |              |
| CONTRATAÇÃO POR TEMPO DETERMINADO                 |                       | 1.540.1070.000.103.1.90.04.00 |           | 300.000,00   |              |              |              |
| VENCIMENTOS E VANTAGENS FIXAS - PESSOAL CIVIL     |                       | 1.540.1070.000.103.1.90.11.00 |           | 650.000,00   |              |              |              |
| CONTRIBUIÇÕES PREVIDENCIÁRIAS - INSS              |                       | 1.540.1070.000.103.1.90.13.02 |           | 100.000,00   |              |              |              |
| DESPESAS DE EXERCÍCIOS ANTERIORES                 |                       | 1.540.1070.000.103.1.90.92.00 |           | 5.000,00     |              |              |              |
| INDENIZAÇÕES E RESTITUIÇÕES TRABALHISTAS          |                       | 1.540.1070.000.103.1.90.94.00 |           | 60.000,00    |              |              |              |
| Manutenção da Educação Infantil - 30%             | 12.365.0016.2038.0000 |                               |           |              |              |              | 49.500,00    |
| 3 DESPESAS CORREN                                 |                       |                               |           |              |              | 39.000,00    |              |

**PREF. MUNIC. DE GLÓRIA DE DOURADOS**

Rua Tancredo de Almeida Neves, - CNPJ:03155942/0001-37

Orçamento Programa - Exercício de 2025

Página 33

**QUADRO AUXILIAR DE DETALHAMENTO DA DESPESA**

|         |    |   |
|---------|----|---|
| PODER   | 02 | PODER EXECUTIVO   |
| ORGÃO   | 05 | SECRETARIA MUNICIPAL DE EDUCAÇÃO, ESPORTES E CULTURA (SEEC) |
| UNIDADE | 03 | FUNDO MAT.DESENV.ED.BAS.VAL.PROF.DA.EDUCAÇÃO                |

| Aplicação Programada                          | Proj/Ativ                                      | Finalidade                    | Categoria | Detalhada  | Total Grupo | Total Categ. | Total Func.         |
|---|--|-------------------------------|-----------|------------|-------------|--------------|---------------------|
| Manutenção da Educação Infantil - 30%         | 12.365.0016.2030.0000                          |                               |           |            |             |              | 49.500,00           |
| 3   | DESPESAS CORREN                                |                               |           |            |             | 39.000,00    |                     |
| 1   | PESSOAL E ENCARGOS SOCIAIS                     |                               |           |            | 1.500,00    |              |                     |
|   | VENCIMENTOS E VANTAGENS FIXAS - PESSOAL CIVIL  | 1.540.0000.000.103.1.90.11.00 |           | 500,00     |             |              |                     |
|   | CONTRIBUIÇÕES PREVIDENCIÁRIAS - INSS           | 1.540.0000.000.103.1.90.13.02 |           | 500,00     |             |              |                     |
|   | INDENIZAÇÕES E RESTITUIÇÕES TRABALHISTAS       | 1.540.0000.000.103.1.90.94.00 |           | 500,00     |             |              |                     |
| 3   | OUTRAS DESPESAS CORRENTES                      |                               |           |            | 37.500,00   |              |                     |
|   | DIÁRIAS - CIVIL                                | 1.540.0000.000.103.3.90.14.00 |           | 500,00     |             |              |                     |
|   | MATERIAL DE CONSUMO                            | 1.540.0000.000.103.3.90.30.00 |           | 500,00     |             |              |                     |
|   | MATERIAL DE CONSUMO                            | 1.543.0000.000.103.3.90.30.00 |           | 25.000,00  |             |              |                     |
|   | PASSAGENS E DESPESAS COM LOCOMOÇÃO             | 1.540.0000.000.103.3.90.33.00 |           | 500,00     |             |              |                     |
|   | OUTROS SERVIÇOS DE TERCEIROS - PESSOA FÍSICA   | 1.540.0000.000.103.3.90.36.00 |           | 500,00     |             |              |                     |
|   | OUTROS SERVIÇOS DE TERCEIROS - PESSOA JURÍDICA | 1.540.0000.000.103.3.90.39.00 |           | 500,00     |             |              |                     |
|   | OUTROS SERVIÇOS DE TERCEIROS - PESSOA JURÍDICA | 1.543.0000.000.103.3.90.39.00 |           | 10.000,00  |             |              |                     |
| 4   | DESPESAS DE CAPT                               |                               |           |            |             | 10.500,00    |                     |
| 4   | INVESTIMENTOS                                  |                               |           |            | 10.500,00   |              |                     |
|   | EQUIPAMENTOS E MATERIAL PERMANENTE             | 1.540.0000.000.104.4.90.52.00 |           | 500,00     |             |              |                     |
|   | EQUIPAMENTOS E MATERIAL PERMANENTE             | 1.543.0000.000.104.4.90.52.00 |           | 10.000,00  |             |              |                     |
| Personal e Encargos "Pré-Escola" (FUNDEB 70%) | 12.365.0016.2043.0000                          |                               |           |            |             |              | 742.000,00          |
| 3   | DESPESAS CORREN                                |                               |           |            |             | 742.000,00   |                     |
| 1   | PESSOAL E ENCARGOS SOCIAIS                     |                               |           |            | 742.000,00  |              |                     |
|   | CONTRATAÇÃO POR TEMPO DETERMINADO              | 1.540.1070.000.103.1.90.04.00 |           | 150.000,00 |             |              |                     |
|   | VENCIMENTOS E VANTAGENS FIXAS - PESSOAL CIVIL  | 1.540.1070.000.103.1.90.11.00 |           | 450.000,00 |             |              |                     |
|   | CONTRIBUIÇÕES PREVIDENCIÁRIAS - INSS           | 1.540.1070.000.103.1.90.13.02 |           | 77.000,00  |             |              |                     |
|   | DESPESAS DE EXERCÍCIOS ANTERIORES              | 1.540.1070.000.103.1.90.92.00 |           | 5.000,00   |             |              |                     |
|   | INDENIZAÇÕES E RESTITUIÇÕES TRABALHISTAS       | 1.540.1070.000.103.1.90.94.00 |           | 60.000,00  |             |              |                     |
| Educação Infantil "Pré-Escola" (FUNDEB 30%)   | 12.365.0016.2044.0000                          |                               |           |            |             |              | 48.500,00           |
| 3   | DESPESAS CORREN                                |                               |           |            |             | 38.000,00    |                     |
| 1   | PESSOAL E ENCARGOS SOCIAIS                     |                               |           |            | 1.500,00    |              |                     |
|   | VENCIMENTOS E VANTAGENS FIXAS - PESSOAL CIVIL  | 1.540.0000.000.103.1.90.11.00 |           | 500,00     |             |              |                     |
|   | CONTRIBUIÇÕES PREVIDENCIÁRIAS - INSS           | 1.540.0000.000.103.1.90.13.02 |           | 500,00     |             |              |                     |
|   | INDENIZAÇÕES E RESTITUIÇÕES TRABALHISTAS       | 1.540.0000.000.103.1.90.94.00 |           | 500,00     |             |              |                     |
| 3   | OUTRAS DESPESAS CORRENTES                      |                               |           |            | 36.500,00   |              |                     |
|   | DIÁRIAS - CIVIL                                | 1.540.0000.000.103.3.90.14.00 |           | 500,00     |             |              |                     |
|   | MATERIAL DE CONSUMO                            | 1.540.0000.000.103.3.90.30.00 |           | 500,00     |             |              |                     |
|   | MATERIAL DE CONSUMO                            | 1.543.0000.000.103.3.90.30.00 |           | 25.000,00  |             |              |                     |
|   | OUTROS SERVIÇOS DE TERCEIROS - PESSOA JURÍDICA | 1.540.0000.000.103.3.90.39.00 |           | 500,00     |             |              |                     |
|   | OUTROS SERVIÇOS DE TERCEIROS - PESSOA JURÍDICA | 1.543.0000.000.103.3.90.39.00 |           | 10.000,00  |             |              |                     |
| 4   | DESPESAS DE CAPT                               |                               |           |            |             | 10.500,00    |                     |
| 4   | INVESTIMENTOS                                  |                               |           |            | 10.500,00   |              |                     |
|   | EQUIPAMENTOS E MATERIAL PERMANENTE             | 1.540.0000.000.104.4.90.52.00 |           | 500,00     |             |              |                     |
|   | EQUIPAMENTOS E MATERIAL PERMANENTE             | 1.543.0000.000.104.4.90.52.00 |           | 10.000,00  |             |              |                     |
| <b>TOTAL</b>                                  |  |                               |           |            |             |              | <b>9.465.500,00</b> |



**PREF. MUNIC. DE GLÓRIA DE DOURADOS**

Rua Tancredo de Almeida Neves, - CNPJ:03155942/0001-37

Orçamento Programa - Exercício de 2025

Página 34

**QUADRO AUXILIAR DE DETALHAMENTO DA DESPESA**

|         |    |  |
|---------|----|--|
| PODER   | 02 | PODER EXECUTIVO  |
| ORGÃO   | 06 | SECRETARIA MUNICIPAL DE ASSISTÊNCIA SOCIAL E CIDADANIA |
| UNIDADE | 01 | SECRETARIA MUNICIPAL DE ASSISTÊNCIA SOCIAL E CIDADANIA |

| Aplicação Programada  | Proj/Ativ   | Finalidade                    | Categoria | Detalhada | Total Grupo | Total Categ. | Total Func.      |
|---|---|-------------------------------|-----------|-----------|-------------|--------------|------------------|
|   |   | F.R. - C.A.                   |           |           |             |              |                  |
| Manutenção das Atividades do Conselho Tutelar                                       | 04.122.0015.2002.0000                               |                               |           |           |             |              | 10.000,00        |
| 3   | DESPESAS CORREN                                     |                               |           |           |             | 8.500,00     |                  |
| 3   | OUTRAS DESPESAS CORRENTES                           |                               |           |           | 8.500,00    |              |                  |
|   | DIÁRIAS - CIVIL                                     | 1.500.0000.000.003.3.90.14.00 |           | 3.000,00  |             |              |                  |
|   | MATERIAL DE CONSUMO                                 | 1.500.0000.000.003.3.90.30.00 |           | 1.000,00  |             |              |                  |
|   | PASSAGENS E DESPESAS COM LOCOMOÇÃO                  | 1.500.0000.000.003.3.90.33.00 |           | 1.000,00  |             |              |                  |
|   | OUTROS SERVIÇOS DE TERCEIROS - PESSOA FÍSICA        | 1.500.0000.000.003.3.90.38.00 |           | 500,00    |             |              |                  |
|   | OUTROS SERVIÇOS DE TERCEIROS - PESSOA JURÍDICA      | 1.500.0000.000.003.3.90.39.00 |           | 3.000,00  |             |              |                  |
| 4   | DESPESAS DE CAPÍT                                   |                               |           |           |             | 1.500,00     |                  |
| 4   | INVESTIMENTOS                                       |                               |           |           | 1.500,00    |              |                  |
|   | OBRAS E INSTALAÇÕES                                 | 1.500.0000.000.004.4.90.51.00 |           | 1.000,00  |             |              |                  |
|   | EQUIPAMENTOS E MATERIAL PERMANENTE                  | 1.500.0000.000.004.4.90.52.00 |           | 500,00    |             |              |                  |
| Manutenção das Atividades da Secretaria Municipal de Assistência Social e Cidadania | 08.122.0015.2026.0000                               |                               |           |           |             |              | 21.000,00        |
| 3   | DESPESAS CORREN                                     |                               |           |           |             | 15.500,00    |                  |
| 3   | OUTRAS DESPESAS CORRENTES                           |                               |           |           | 15.500,00   |              |                  |
|   | SUBVENÇÕES SOCIAIS                                  | 1.500.0000.000.003.3.90.43.00 |           | 500,00    |             |              |                  |
|   | DIÁRIAS - CIVIL                                     | 1.500.0000.000.003.3.90.14.00 |           | 3.000,00  |             |              |                  |
|   | MATERIAL DE CONSUMO                                 | 1.500.0000.000.003.3.90.30.00 |           | 2.000,00  |             |              |                  |
|   | MATERIAL, BEM OU SERVIÇO PARA DISTRIBUIÇÃO GRATUITA | 1.500.0000.000.003.3.90.32.00 |           | 2.000,00  |             |              |                  |
|   | OUTROS SERVIÇOS DE TERCEIROS - PESSOA FÍSICA        | 1.500.0000.000.003.3.90.38.00 |           | 1.000,00  |             |              |                  |
|   | OUTROS SERVIÇOS DE TERCEIROS - PESSOA JURÍDICA      | 1.500.0000.000.003.3.90.39.00 |           | 5.000,00  |             |              |                  |
|   | OUTROS AUXÍLIOS FINANCEIROS A PESSOAS FÍSICAS       | 1.500.0000.000.003.3.90.48.00 |           | 2.000,00  |             |              |                  |
| 4   | DESPESAS DE CAPÍT                                   |                               |           |           |             | 5.500,00     |                  |
| 4   | INVESTIMENTOS                                       |                               |           |           | 5.500,00    |              |                  |
|   | EQUIPAMENTOS E MATERIAL PERMANENTE                  | 1.500.0000.000.004.4.90.52.00 |           | 3.500,00  |             |              |                  |
|   | INDENIZAÇÕES E RESTITUIÇÕES                         | 1.500.0000.000.004.4.90.93.00 |           | 1.000,00  |             |              |                  |
|   | INDENIZAÇÕES E RESTITUIÇÕES                         | 1.701.0000.000.004.4.90.93.00 |           | 1.000,00  |             |              |                  |
| <b>TOTAL</b>  |   |                               |           |           |             |              | <b>31.000,00</b> |

**PREF. MUNIC. DE GLÓRIA DE DOURADOS**

Rua Tancredo de Almeida Neves, - CNPJ:03155942/0001-37

Orçamento Programa - Exercício de 2025

Página 35

**QUADRO AUXILIAR DE DETALHAMENTO DA DESPESA**

|         |    |  |
|---------|----|--|
| PODER   | 02 | PODER EXECUTIVO  |
| ORGÃO   | 06 | SECRETARIA MUNICIPAL DE ASSISTÊNCIA SOCIAL E CIDADANIA |
| UNIDADE | 03 | FUNDO MUNICIPAL DE ASSISTÊNCIA SOCIAL                  |

| Aplicação Programada                                     | Proj/Ativ   | Finalidade                    | Categoria | Detalhada  | Total Grupo | Total Categ. | Total Func.  |
|--|---|-------------------------------|-----------|------------|-------------|--------------|--------------|
|  |   | F.R. - C.A.                   |           |            |             |              |              |
| Manutenção das Atividades do Conselho Municipal          | 08.122.0015.2036.0000                               |                               |           |            |             |              | 17.000,00    |
| 3  | DESPESAS CORREN                                     |                               |           |            |             | 17.000,00    |              |
| 3  | OUTRAS DESPESAS CORRENTES                           |                               |           |            | 17.000,00   |              |              |
|  | DIÁRIAS - CIVIL                                     | 1.500.0000.000.003.3.90.14.00 |           | 2.000,00   |             |              |              |
|  | DIÁRIAS - CIVIL                                     | 1.660.0000.000.003.3.90.14.00 |           | 5.000,00   |             |              |              |
|  | MATERIAL DE CONSUMO                                 | 1.500.0000.000.003.3.90.30.00 |           | 5.000,00   |             |              |              |
|  | OUTROS SERVIÇOS DE TERCEIROS - PESSOA JURÍDICA      | 1.500.0000.000.003.3.90.39.00 |           | 5.000,00   |             |              |              |
| Manutenção das Atividades do Fundo de Assistência Social | 08.122.0015.2042.0000                               |                               |           |            |             |              | 1.517.000,00 |
| 3  | DESPESAS CORREN                                     |                               |           |            |             | 1.517.000,00 |              |
| 1  | PESSOAL E ENCARGOS SOCIAIS                          |                               |           |            | 665.000,00  |              |              |
|  | CONTRATAÇÃO POR TEMPO DETERMINADO                   | 1.500.0000.000.003.1.90.04.00 |           | 14.000,00  |             |              |              |
|  | VENCIMENTOS E VANTAGENS FIXAS - PESSOAL CIVIL       | 1.500.0000.000.003.1.90.11.00 |           | 560.000,00 |             |              |              |
|  | CONTRIBUIÇÕES PREVIDENCIÁRIAS - INSS                | 1.500.0000.000.003.1.90.13.02 |           | 70.000,00  |             |              |              |
|  | DESPESAS DE EXERCÍCIOS ANTERIORES                   | 1.500.0000.000.003.1.90.92.00 |           | 500,00     |             |              |              |
|  | INDENIZAÇÕES E RESTITUIÇÕES TRABALHISTAS            | 1.500.0000.000.003.1.90.94.00 |           | 500,00     |             |              |              |
| 3  | OUTRAS DESPESAS CORRENTES                           |                               |           |            | 852.000,00  |              |              |
|  | CONTRIBUIÇÕES                                       | 1.500.0000.000.003.3.50.41.00 |           | 1.000,00   |             |              |              |
|  | DIÁRIAS - CIVIL                                     | 1.500.0000.000.003.3.90.14.00 |           | 30.000,00  |             |              |              |
|  | MATERIAL DE CONSUMO                                 | 1.500.0000.000.003.3.90.30.00 |           | 90.000,00  |             |              |              |
|  | MATERIAL, BEM OU SERVIÇO PARA DISTRIBUIÇÃO GRATUITA | 1.500.0000.000.003.3.90.32.00 |           | 100.000,00 |             |              |              |
|  | PASSAGENS E DESPESAS COM LOCOMOÇÃO                  | 1.500.0000.000.003.3.90.33.00 |           | 10.000,00  |             |              |              |
|  | OUTROS SERVIÇOS DE TERCEIROS - PESSOA FÍSICA        | 1.500.0000.000.003.3.90.36.00 |           | 30.000,00  |             |              |              |
|  | OUTROS SERVIÇOS DE TERCEIROS - PESSOA JURÍDICA      | 1.500.0000.000.003.3.90.39.00 |           | 490.000,00 |             |              |              |
|  | SERVIÇOS DE TECNOLOGIA DA INFORMAÇÃO E COMUNICAÇÃO  | 1.500.0000.000.003.3.90.40.00 |           | 100.000,00 |             |              |              |
|  | INDENIZAÇÕES E RESTITUIÇÕES                         | 1.500.0000.000.003.3.90.93.00 |           | 1.000,00   |             |              |              |
| Índice de Gestão Descentralizada - IGD SUAS              | 08.122.0015.2048.0000                               |                               |           |            |             |              | 2.500,00     |
| 3  | DESPESAS CORREN                                     |                               |           |            |             | 2.000,00     |              |
| 3  | OUTRAS DESPESAS CORRENTES                           |                               |           |            | 2.000,00    |              |              |
|  | DIÁRIAS - CIVIL                                     | 1.660.0000.000.003.3.90.14.00 |           | 500,00     |             |              |              |
|  | MATERIAL DE CONSUMO                                 | 1.660.0000.000.003.3.90.30.00 |           | 500,00     |             |              |              |
|  | OUTROS SERVIÇOS DE TERCEIROS - PESSOA FÍSICA        | 1.660.0000.000.003.3.90.36.00 |           | 500,00     |             |              |              |
|  | OUTROS SERVIÇOS DE TERCEIROS - PESSOA JURÍDICA      | 1.660.0000.000.003.3.90.39.00 |           | 500,00     |             |              |              |
| 4  | DESPESAS DE CAPT                                    |                               |           |            |             | 500,00       |              |
| 4  | INVESTIMENTOS                                       |                               |           |            | 500,00      |              |              |
|  | EQUIPAMENTOS E MATERIAL PERMANENTE                  | 1.660.0000.000.004.4.90.52.00 |           | 500,00     |             |              |              |
| Manutenção do Fundo Estadual de Assist. Social - FEAS    | 08.122.0015.2049.0000                               |                               |           |            |             |              | 212.000,00   |
| 3  | DESPESAS CORREN                                     |                               |           |            |             | 211.500,00   |              |
| 3  | OUTRAS DESPESAS CORRENTES                           |                               |           |            | 211.500,00  |              |              |
|  | SUBVENÇÕES SOCIAIS                                  | 1.661.0000.000.003.3.50.43.00 |           | 126.000,00 |             |              |              |
|  | DIÁRIAS - CIVIL                                     | 1.661.0000.000.003.3.90.14.00 |           | 1.000,00   |             |              |              |
|  | MATERIAL DE CONSUMO                                 | 1.661.0000.000.003.3.90.30.00 |           | 40.000,00  |             |              |              |
|  | MATERIAL, BEM OU SERVIÇO PARA DISTRIBUIÇÃO GRATUITA | 1.661.0000.000.003.3.90.32.00 |           | 43.000,00  |             |              |              |
|  | OUTROS SERVIÇOS DE TERCEIROS - PESSOA FÍSICA        | 1.661.0000.000.003.3.90.36.00 |           | 500,00     |             |              |              |
|  | OUTROS SERVIÇOS DE TERCEIROS - PESSOA JURÍDICA      | 1.661.0000.000.003.3.90.39.00 |           | 500,00     |             |              |              |
|  | INDENIZAÇÕES E RESTITUIÇÕES                         | 1.661.0000.000.003.3.90.93.00 |           | 500,00     |             |              |              |
| 4  | DESPESAS DE CAPT                                    |                               |           |            |             | 500,00       |              |
| 4  | INVESTIMENTOS                                       |                               |           |            | 500,00      |              |              |
|  | EQUIPAMENTOS E MATERIAL PERMANENTE                  | 1.661.0000.000.004.4.90.52.00 |           | 500,00     |             |              |              |

**PREF. MUNIC. DE GLÓRIA DE DOURADOS**

Rua Tancredo de Almeida Neves. - CNPJ:03155942/0001-37

Orçamento Programa - Exercício de 2025

Página 36

**QUADRO AUXILIAR DE DETALHAMENTO DA DESPESA**

|         |    |  |
|---------|----|--|
| PODER   | 02 | PODER EXECUTIVO  |
| ORGÃO   | 06 | SECRETARIA MUNICIPAL DE ASSISTÊNCIA SOCIAL E CIDADANIA |
| UNIDADE | 03 | FUNDO MUNICIPAL DE ASSISTÊNCIA SOCIAL                  |

| Aplicação Programada   | Proj/Ativ             | Finalidade                    | Categoria | Detalhada  | Total/Grupo | Total Categ. | Total Func. |
|--|-----------------------|-------------------------------|-----------|------------|-------------|--------------|-------------|
|  |                       | F.R. - C.A.                   |           |            |             |              |             |
| Manutenção do Fundo Estadual de Assist. Social - FEAS          | 08.122.0015.2049.0000 |                               |           |            |             |              | 212.000,00  |
| IGD PBF - Bloco de Gestão do PBF e CadÚnico                    | 08.122.0015.2097.0000 |                               |           |            |             |              | 61.000,00   |
| 3 DESPESAS CORREN  |                       |                               |           |            |             | 41.000,00    |             |
| 3 OUTRAS DESPESAS CORRENTES                                    |                       |                               |           |            | 41.000,00   |              |             |
| DIÁRIAS - CIVIL  |                       | 1.660.0000.000.003.3.90.14.00 |           | 10.000,00  |             |              |             |
| MATERIAL DE CONSUMO  |                       | 1.660.0000.000.003.3.90.30.00 |           | 25.000,00  |             |              |             |
| OUTROS SERVIÇOS DE TERCEIROS - PESSOA FÍSICA                   |                       | 1.660.0000.000.003.3.90.36.00 |           | 1.000,00   |             |              |             |
| OUTROS SERVIÇOS DE TERCEIROS - PESSOA JURÍDICA                 |                       | 1.660.0000.000.003.3.90.39.00 |           | 5.000,00   |             |              |             |
| 4 DESPESAS DE CAPIT  |                       |                               |           |            |             | 10.000,00    |             |
| 4 INVESTIMENTOS  |                       |                               |           |            | 10.000,00   |              |             |
| EQUIPAMENTOS E MATERIAL PERMANENTE                             |                       | 1.660.0000.000.004.4.90.52.00 |           | 10.000,00  |             |              |             |
| Construção, Reforma e Ampliação de Unidades Assistências       | 08.244.0015.1001.0000 |                               |           |            |             |              | 130.000,00  |
| 4 DESPESAS DE CAPIT  |                       |                               |           |            |             | 130.000,00   |             |
| 4 INVESTIMENTOS  |                       |                               |           |            | 130.000,00  |              |             |
| MATERIAL DE CONSUMO  |                       | 1.500.0000.000.004.4.90.30.00 |           | 2.000,00   |             |              |             |
| MATERIAL DE CONSUMO  |                       | 1.665.0000.000.004.4.90.30.00 |           | 2.500,00   |             |              |             |
| MATERIAL DE CONSUMO  |                       | 1.701.0000.000.004.4.90.30.00 |           | 10.000,00  |             |              |             |
| OUTROS SERVIÇOS DE TERCEIROS - PESSOA JURÍDICA                 |                       | 1.500.0000.000.004.4.90.39.00 |           | 20.000,00  |             |              |             |
| OUTROS SERVIÇOS DE TERCEIROS - PESSOA JURÍDICA                 |                       | 1.665.0000.000.004.4.90.39.00 |           | 500,00     |             |              |             |
| OUTROS SERVIÇOS DE TERCEIROS - PESSOA JURÍDICA                 |                       | 1.701.0000.000.004.4.90.39.00 |           | 10.000,00  |             |              |             |
| OBRAS E INSTALAÇÕES  |                       | 1.500.0000.000.004.4.90.51.00 |           | 2.000,00   |             |              |             |
| OBRAS E INSTALAÇÕES  |                       | 1.665.0000.000.004.4.90.51.00 |           | 500,00     |             |              |             |
| OBRAS E INSTALAÇÕES  |                       | 1.701.0000.000.004.4.90.51.00 |           | 79.000,00  |             |              |             |
| INDENIZAÇÕES E RESTITUIÇÕES                                    |                       | 1.500.0000.000.004.4.90.93.00 |           | 2.000,00   |             |              |             |
| INDENIZAÇÕES E RESTITUIÇÕES                                    |                       | 1.665.0000.000.004.4.90.93.00 |           | 500,00     |             |              |             |
| INDENIZAÇÕES E RESTITUIÇÕES                                    |                       | 1.701.0000.000.004.4.90.93.00 |           | 1.000,00   |             |              |             |
| Repasso à Entidades Filantrópicas                              | 08.244.0015.2027.0000 |                               |           |            |             |              | 200.000,00  |
| 3 DESPESAS CORREN  |                       |                               |           |            |             | 200.000,00   |             |
| 3 OUTRAS DESPESAS CORRENTES                                    |                       |                               |           |            | 200.000,00  |              |             |
| SUBVENÇÕES SOCIAIS   |                       | 1.500.0000.000.003.3.50.43.00 |           | 200.000,00 |             |              |             |
| Bloco de Proteção Social Especial de Alta e Média Complexidade | 08.245.0015.2072.0000 |                               |           |            |             |              | 571.500,00  |
| 3 DESPESAS CORREN  |                       |                               |           |            |             | 548.500,00   |             |
| 1 PESSOAL E ENCARGOS SOCIAIS                                   |                       |                               |           |            | 322.500,00  |              |             |
| CONTRATAÇÃO POR TEMPO DETERMINADO                              |                       | 1.500.0000.000.003.1.90.04.00 |           | 6.000,00   |             |              |             |
| VENCIMENTOS E VANTAGENS FIXAS - PESSOAL CIVIL                  |                       | 1.500.0000.000.003.1.90.11.00 |           | 290.000,00 |             |              |             |
| VENCIMENTOS E VANTAGENS FIXAS - PESSOAL CIVIL                  |                       | 1.660.0000.000.003.1.90.11.00 |           | 500,00     |             |              |             |
| CONTRIBUIÇÕES PREVIDENCIÁRIAS - INSS                           |                       | 1.500.0000.000.003.1.90.13.02 |           | 25.000,00  |             |              |             |
| DESPESAS DE EXERCÍCIOS ANTERIORES                              |                       | 1.500.0000.000.003.1.90.92.00 |           | 500,00     |             |              |             |
| INDENIZAÇÕES E RESTITUIÇÕES TRABALHISTAS                       |                       | 1.500.0000.000.003.1.90.94.00 |           | 500,00     |             |              |             |

**PREF. MUNIC. DE GLÓRIA DE DOURADOS**

Rua Tancredo de Almeida Neves, - CNPJ:03155942/0001-37

Orçamento Programa - Exercício de 2025

Página 37

**QUADRO AUXILIAR DE DETALHAMENTO DA DESPESA**

|         |    |  |
|---------|----|--|
| PODER   | 02 | PODER EXECUTIVO  |
| ORGÃO   | 06 | SECRETARIA MUNICIPAL DE ASSISTÊNCIA SOCIAL E CIDADANIA |
| UNIDADE | 03 | FUNDO MUNICIPAL DE ASSISTÊNCIA SOCIAL                  |

| Aplicação Programada                              | ProjAtiv   | Finalidade                    | Categoria | Detalhada  | TotalGrupo | Total Categ. | Total Func.         |
|---|--|-------------------------------|-----------|------------|------------|--------------|---------------------|
|   |  | F.R. - C.A.                   |           |            |            |              |                     |
| Bloco de Proteção Social Especial de Alta e Média | 08.245.0015.2072.0000                              |                               |           |            |            |              | 571.500,00          |
| Complexidade                                      |  |                               |           |            |            |              |                     |
| 3   | DESPESAS CORREN                                    |                               |           |            |            |              | 548.500,00          |
| 3   | OUTRAS DESPESAS CORRENTES                          |                               |           |            | 226.000,00 |              |                     |
|   | SUBVENÇÕES SOCIAIS                                 | 1.660.0000.000.003.3.50.43.00 |           | 83.000,00  |            |              |                     |
|   | DIÁRIAS - CIVIL                                    | 1.660.0000.000.003.3.90.14.00 |           | 2.000,00   |            |              |                     |
|   | MATERIAL DE CONSUMO                                | 1.500.0000.000.003.3.90.30.00 |           | 18.000,00  |            |              |                     |
|   | MATERIAL DE CONSUMO                                | 1.660.0000.000.003.3.90.30.00 |           | 80.000,00  |            |              |                     |
|   | OUTROS SERVIÇOS DE TERCEIROS - PESSOA FÍSICA       | 1.500.0000.000.003.3.90.36.00 |           | 9.000,00   |            |              |                     |
|   | OUTROS SERVIÇOS DE TERCEIROS - PESSOA FÍSICA       | 1.660.0000.000.003.3.90.36.00 |           | 10.000,00  |            |              |                     |
|   | OUTROS SERVIÇOS DE TERCEIROS - PESSOA JURÍDICA     | 1.500.0000.000.003.3.90.39.00 |           | 15.000,00  |            |              |                     |
|   | OUTROS SERVIÇOS DE TERCEIROS - PESSOA JURÍDICA     | 1.660.0000.000.003.3.90.39.00 |           | 10.000,00  |            |              |                     |
|   | SERVIÇOS DE TECNOLOGIA DA INFORMAÇÃO E COMUNICAÇÃO | 1.660.0000.000.003.3.90.40.00 |           | 1.000,00   |            |              |                     |
| 4   | DESPESAS DE CAPIT                                  |                               |           |            |            | 23.000,00    |                     |
| 4   | INVESTIMENTOS                                      |                               |           |            | 23.000,00  |              |                     |
|   | EQUIPAMENTOS E MATERIAL PERMANENTE                 | 1.500.0000.000.004.4.90.52.00 |           | 3.000,00   |            |              |                     |
|   | EQUIPAMENTOS E MATERIAL PERMANENTE                 | 1.660.0000.000.004.4.90.52.00 |           | 20.000,00  |            |              |                     |
| Bloco de Proteção Social Básica                   | 08.245.0015.2073.0000                              |                               |           |            |            |              | 443.500,00          |
| 3   | DESPESAS CORREN                                    |                               |           |            |            | 433.500,00   |                     |
| 1   | PESSOAL E ENCARGOS SOCIAIS                         |                               |           |            | 260.500,00 |              |                     |
|   | CONTRATAÇÃO POR TEMPO DETERMINADO                  | 1.500.0000.000.003.1.90.04.00 |           | 69.000,00  |            |              |                     |
|   | VENCIMENTOS E VANTAGENS FIXAS - PESSOAL CIVIL      | 1.500.0000.000.003.1.90.11.00 |           | 165.000,00 |            |              |                     |
|   | VENCIMENTOS E VANTAGENS FIXAS - PESSOAL CIVIL      | 1.660.0000.000.003.1.90.11.00 |           | 500,00     |            |              |                     |
|   | CONTRIBUIÇÕES PREVIDENCIÁRIAS - INSS               | 1.500.0000.000.003.1.90.13.02 |           | 25.000,00  |            |              |                     |
|   | DESPESAS DE EXERCÍCIOS ANTERIORES                  | 1.500.0000.000.003.1.90.92.00 |           | 500,00     |            |              |                     |
|   | INDENIZAÇÕES E RESTITUIÇÕES TRABALHISTAS           | 1.500.0000.000.003.1.90.94.00 |           | 500,00     |            |              |                     |
| 3   | OUTRAS DESPESAS CORRENTES                          |                               |           |            | 173.000,00 |              |                     |
|   | MATERIAL DE CONSUMO                                | 1.500.0000.000.003.3.90.30.00 |           | 20.000,00  |            |              |                     |
|   | MATERIAL DE CONSUMO                                | 1.660.0000.000.003.3.90.30.00 |           | 32.000,00  |            |              |                     |
|   | OUTROS SERVIÇOS DE TERCEIROS - PESSOA FÍSICA       | 1.500.0000.000.003.3.90.36.00 |           | 50.000,00  |            |              |                     |
|   | OUTROS SERVIÇOS DE TERCEIROS - PESSOA FÍSICA       | 1.660.0000.000.003.3.90.36.00 |           | 1.000,00   |            |              |                     |
|   | OUTROS SERVIÇOS DE TERCEIROS - PESSOA JURÍDICA     | 1.500.0000.000.003.3.90.39.00 |           | 50.000,00  |            |              |                     |
|   | OUTROS SERVIÇOS DE TERCEIROS - PESSOA JURÍDICA     | 1.660.0000.000.003.3.90.39.00 |           | 20.000,00  |            |              |                     |
| 4   | DESPESAS DE CAPIT                                  |                               |           |            |            | 10.000,00    |                     |
| 4   | INVESTIMENTOS                                      |                               |           |            | 10.000,00  |              |                     |
|   | EQUIPAMENTOS E MATERIAL PERMANENTE                 | 1.660.0000.000.004.4.90.52.00 |           | 10.000,00  |            |              |                     |
| <b>TOTAL</b>                                      |  |                               |           |            |            |              | <b>3.144.500,00</b> |

**PREF. MUNIC. DE GLÓRIA DE DOURADOS**

Rua Tancredo de Almeida Neves, - CNPJ:03155942/0001-37

Orçamento Programa - Exercício de 2025

Página 38

**QUADRO AUXILIAR DE DETALHAMENTO DA DESPESA**

|         |    |  |
|---------|----|--|
| PODER   | 02 | PODER EXECUTIVO  |
| ORGÃO   | 06 | SECRETARIA MUNICIPAL DE ASSISTÊNCIA SOCIAL E CIDADANIA |
| UNIDADE | 04 | FUNDO LOCAL DE HABITAÇÃO DE INTERESSE SOCIAL           |

| Aplicação Programada  | Proj/Ativ   | Finalidade                    | Categoria | Detalhada | TotalGrupo | Total Categ. | Total Func. |
|---|---|-------------------------------|-----------|-----------|------------|--------------|-------------|
|   |   | F.R. - C.A.                   |           |           |            |              |             |
| Construção/Reforma e Ampliação de UND Habitacionais         | 16.482.0018.1006.0000                               |                               |           |           |            |              | 10.000,00   |
| 4   | DESPESAS DE CAPIT                                   |                               |           |           |            | 10.000,00    |             |
| 4   | INVESTIMENTOS                                       |                               |           |           | 10.000,00  |              |             |
|   | MATERIAL DE CONSUMO                                 | 1.500.0000.000.004.4.90.30.00 |           | 500,00    |            |              |             |
|   | MATERIAL DE CONSUMO                                 | 1.700.0000.000.004.4.90.30.00 |           | 1.000,00  |            |              |             |
|   | MATERIAL DE CONSUMO                                 | 1.701.0000.000.004.4.90.30.00 |           | 1.000,00  |            |              |             |
|   | OUTROS SERVIÇOS DE TERCEIROS - PESSOA JURÍDICA      | 1.500.0000.000.004.4.90.39.00 |           | 500,00    |            |              |             |
|   | OUTROS SERVIÇOS DE TERCEIROS - PESSOA JURÍDICA      | 1.700.0000.000.004.4.90.39.00 |           | 1.000,00  |            |              |             |
|   | OUTROS SERVIÇOS DE TERCEIROS - PESSOA JURÍDICA      | 1.701.0000.000.004.4.90.39.00 |           | 500,00    |            |              |             |
|   | OBRAS E INSTALAÇÕES                                 | 1.500.0000.000.004.4.90.51.00 |           | 500,00    |            |              |             |
|   | OBRAS E INSTALAÇÕES                                 | 1.700.0000.000.004.4.90.51.00 |           | 1.000,00  |            |              |             |
|   | OBRAS E INSTALAÇÕES                                 | 1.701.0000.000.004.4.90.51.00 |           | 500,00    |            |              |             |
|   | OBRAS E INSTALAÇÕES                                 | 1.749.0000.000.004.4.90.51.00 |           | 1.000,00  |            |              |             |
|   | INDENIZAÇÕES E RESTITUIÇÕES                         | 1.500.0000.000.004.4.90.93.00 |           | 500,00    |            |              |             |
|   | INDENIZAÇÕES E RESTITUIÇÕES                         | 1.700.0000.000.004.4.90.93.00 |           | 1.000,00  |            |              |             |
|   | INDENIZAÇÕES E RESTITUIÇÕES                         | 1.701.0000.000.004.4.90.93.00 |           | 500,00    |            |              |             |
|   | INDENIZAÇÕES E RESTITUIÇÕES                         | 1.749.0000.000.004.4.90.93.00 |           | 500,00    |            |              |             |
| Aquisição de Bens Imóveis                                   | 16.482.0018.1016.0000                               |                               |           |           |            | 1.000,00     | 1.000,00    |
| 4   | DESPESAS DE CAPIT                                   |                               |           |           |            | 1.000,00     |             |
| 4   | INVESTIMENTOS                                       |                               |           |           | 500,00     |              |             |
|   | AQUISIÇÃO DE IMÓVEIS                                | 1.500.0000.000.004.4.90.61.00 |           | 500,00    |            |              |             |
| 5   | INVERSÕES FINANCEIRAS                               |                               |           |           | 500,00     |              |             |
|   | AQUISIÇÃO DE IMÓVEIS                                | 1.500.0000.000.004.5.90.61.00 |           | 500,00    |            |              |             |
| Distribuição de KITS-p/ Const. Ref. e Amp. UND Habitacional | 16.482.0018.2020.0000                               |                               |           |           |            |              | 1.500,00    |
| 3   | DESPESAS CORREN                                     |                               |           |           |            | 1.500,00     |             |
| 3   | OUTRAS DESPESAS CORRENTES                           |                               |           |           | 1.500,00   |              |             |
|   | MATERIAL DE CONSUMO                                 | 1.500.0000.000.003.3.90.30.00 |           | 500,00    |            |              |             |
|   | MATERIAL, BEM OU SERVIÇO PARA DISTRIBUIÇÃO GRATUITA | 1.500.0000.000.003.3.90.32.00 |           | 500,00    |            |              |             |
|   | OUTROS SERVIÇOS DE TERCEIROS - PESSOA JURÍDICA      | 1.500.0000.000.003.3.90.36.00 |           | 500,00    |            |              |             |
| Manutenção das Atividades do Conselho de Habitação          | 16.482.0018.2089.0000                               |                               |           |           |            | 2.500,00     | 2.500,00    |
| 3   | DESPESAS CORREN                                     |                               |           |           |            | 2.500,00     |             |
| 3   | OUTRAS DESPESAS CORRENTES                           |                               |           |           | 2.500,00   |              |             |
|   | DIÁRIAS - CIVIL                                     | 1.500.0000.000.003.3.90.14.00 |           | 500,00    |            |              |             |
|   | MATERIAL DE CONSUMO                                 | 1.500.0000.000.003.3.90.30.00 |           | 500,00    |            |              |             |
|   | PASSAGENS E DESPESAS COM LOCOMOÇÃO                  | 1.500.0000.000.003.3.90.33.00 |           | 500,00    |            |              |             |
|   | OUTROS SERVIÇOS DE TERCEIROS - PESSOA FÍSICA        | 1.500.0000.000.003.3.90.36.00 |           | 500,00    |            |              |             |
|   | OUTROS SERVIÇOS DE TERCEIROS - PESSOA JURÍDICA      | 1.500.0000.000.003.3.90.39.00 |           | 500,00    |            |              |             |
| Manutenção das Atividades do Fundo Municipal de Habitação   | 16.482.0018.2090.0000                               |                               |           |           |            |              | 3.500,00    |
| 3   | DESPESAS CORREN                                     |                               |           |           |            | 2.500,00     |             |
| 3   | OUTRAS DESPESAS CORRENTES                           |                               |           |           | 2.500,00   |              |             |
|   | DIÁRIAS - CIVIL                                     | 1.500.0000.000.003.3.90.14.00 |           | 500,00    |            |              |             |
|   | MATERIAL DE CONSUMO                                 | 1.500.0000.000.003.3.90.30.00 |           | 500,00    |            |              |             |
|   | PASSAGENS E DESPESAS COM LOCOMOÇÃO                  | 1.500.0000.000.003.3.90.33.00 |           | 500,00    |            |              |             |
|   | OUTROS SERVIÇOS DE TERCEIROS - PESSOA FÍSICA        | 1.500.0000.000.003.3.90.36.00 |           | 500,00    |            |              |             |
|   | OUTROS SERVIÇOS DE TERCEIROS - PESSOA JURÍDICA      | 1.500.0000.000.003.3.90.39.00 |           | 500,00    |            |              |             |

**PREF. MUNIC. DE GLÓRIA DE DOURADOS**

Rua Tancredo de Almeida Neves, - CNPJ:03155942/0001-37

Orçamento Programa - Exercício de 2025

Página 39

**QUADRO AUXILIAR DE DETALHAMENTO DA DESPESA**

|         |    |  |
|---------|----|--|
| PODER   | 02 | PODER EXECUTIVO  |
| ORGÃO   | 06 | SECRETARIA MUNICIPAL DE ASSISTÊNCIA SOCIAL E CIDADANIA |
| UNIDADE | 04 | FUNDO LOCAL DE HABITAÇÃO DE INTERESSE SOCIAL           |

| Aplicação Programada                                      | Proj/Ativ             | Finalidade                    | Categoria | Detalhada | TotalGrupo | Total Categ. | Total Func.      |
|---|-----------------------|-------------------------------|-----------|-----------|------------|--------------|------------------|
| Manutenção das Atividades do Fundo Municipal de Habitação | 16.482.0016.2090.0000 | F.R. - C.A.                   |           |           |            |              | 3.500,00         |
| 4 DESPESAS DE CAPIT                                       |                       |                               |           |           |            | 1.000,00     |                  |
| 4 INVESTIMENTOS   |                       |                               |           |           | 1.000,00   |              |                  |
| INDENIZAÇÕES E RESTITUIÇÕES                               |                       | 1.500.0000.000.004.4.90.93.00 |           | 1.000,00  |            |              |                  |
| <b>TOTAL</b>  |                       |                               |           |           |            |              | <b>18.500,00</b> |

**PREF. MUNIC. DE GLÓRIA DE DOURADOS**

Rua Tancredo de Almeida Neves, - CNPJ:03155942/0001-37

Orçamento Programa - Exercício de 2025

Página 40

**QUADRO AUXILIAR DE DETALHAMENTO DA DESPESA**

|         |    |  |
|---------|----|--|
| PODER   | 02 | PODER EXECUTIVO  |
| ORGÃO   | 06 | SECRETARIA MUNICIPAL DE ASSISTÊNCIA SOCIAL E CIDADANIA |
| UNIDADE | 05 | FUNDO MUNICIPAL PARA INFÂNCIA E ADOLESCÊNCIA           |

| Aplicação Programada                                | Proj/Ativ             | Finalidade                    | Categoria | Detalhada | Total Grupo | Total Categ. | Total Func.      |
|---|-----------------------|-------------------------------|-----------|-----------|-------------|--------------|------------------|
| Manutenção das Atividades do Conselho Municipal     | 08.122.0015.2036.0000 |                               |           |           |             |              | 2.500,00         |
| 3 DESPESAS CORREN                                   |                       |                               |           |           |             | 2.500,00     |                  |
| 3 OUTRAS DESPESAS CORRENTES                         |                       |                               |           |           | 2.500,00    |              |                  |
| DIÁRIAS - CIVIL                                     |                       | 1.500.0000.000.003.3.90.14.00 |           | 500,00    |             |              |                  |
| MATERIAL DE CONSUMO                                 |                       | 1.501.0000.000.003.3.90.30.00 |           | 500,00    |             |              |                  |
| PASSAGENS E DESPESAS COM LOCOMOÇÃO                  |                       | 1.501.0000.000.003.3.90.33.00 |           | 500,00    |             |              |                  |
| OUTROS SERVIÇOS DE TERCEIROS - PESSOA FÍSICA        |                       | 1.501.0000.000.003.3.90.36.00 |           | 500,00    |             |              |                  |
| OUTROS SERVIÇOS DE TERCEIROS - PESSOA JURÍDICA      |                       | 1.501.0000.000.003.3.90.39.00 |           | 500,00    |             |              |                  |
| Manutenção das Atividades do FMA                    | 08.243.0015.2023.0000 |                               |           |           |             |              | 3.000,00         |
| 3 DESPESAS CORREN                                   |                       |                               |           |           |             | 2.500,00     |                  |
| 3 OUTRAS DESPESAS CORRENTES                         |                       |                               |           |           | 2.500,00    |              |                  |
| SUBVENÇÕES SOCIAIS                                  |                       | 1.500.0000.000.003.3.50.43.00 |           | 500,00    |             |              |                  |
| MATERIAL DE CONSUMO                                 |                       | 1.500.0000.000.003.3.90.30.00 |           | 500,00    |             |              |                  |
| MATERIAL, BEM OU SERVIÇO PARA DISTRIBUIÇÃO GRATUITA |                       | 1.500.0000.000.003.3.90.32.00 |           | 500,00    |             |              |                  |
| OUTROS SERVIÇOS DE TERCEIROS - PESSOA FÍSICA        |                       | 1.500.0000.000.003.3.90.36.00 |           | 500,00    |             |              |                  |
| OUTROS SERVIÇOS DE TERCEIROS - PESSOA JURÍDICA      |                       | 1.500.0000.000.003.3.90.39.00 |           | 500,00    |             |              |                  |
| 4 DESPESAS DE CAPIT                                 |                       |                               |           |           |             | 500,00       |                  |
| 4 INVESTIMENTOS                                     |                       |                               |           |           | 500,00      |              |                  |
| EQUIPAMENTOS E MATERIAL PERMANENTE                  |                       | 1.500.0000.000.004.4.90.52.00 |           | 500,00    |             |              |                  |
| Programa Primeira Infância                          | 08.243.0015.2096.0000 |                               |           |           |             |              | 30.000,00        |
| 3 DESPESAS CORREN                                   |                       |                               |           |           |             | 20.000,00    |                  |
| 3 OUTRAS DESPESAS CORRENTES                         |                       |                               |           |           | 20.000,00   |              |                  |
| MATERIAL DE CONSUMO                                 |                       | 1.500.0000.000.103.3.90.30.00 |           | 10.000,00 |             |              |                  |
| MATERIAL, BEM OU SERVIÇO PARA DISTRIBUIÇÃO GRATUITA |                       | 1.500.0000.000.103.3.90.32.00 |           | 10.000,00 |             |              |                  |
| 4 DESPESAS DE CAPIT                                 |                       |                               |           |           |             | 10.000,00    |                  |
| 4 INVESTIMENTOS                                     |                       |                               |           |           | 10.000,00   |              |                  |
| EQUIPAMENTOS E MATERIAL PERMANENTE                  |                       | 1.500.0000.000.104.4.90.52.00 |           | 10.000,00 |             |              |                  |
| <b>TOTAL</b>  |                       |                               |           |           |             |              | <b>35.500,00</b> |

**PREF. MUNIC. DE GLÓRIA DE DOURADOS**

Rua Tancredo de Almeida Neves, - CNPJ:03155942/0001-37

Orçamento Programa - Exercício de 2025

Página 41

**QUADRO AUXILIAR DE DETALHAMENTO DA DESPESA**

|         |    |  |
|---------|----|--|
| PODER   | 02 | PODER EXECUTIVO  |
| ORGÃO   | 06 | SECRETARIA MUNICIPAL DE ASSISTÊNCIA SOCIAL E CIDADANIA |
| UNIDADE | 06 | FUNDO MUNICIPAL DOS DIREITOS DO IDOSO                  |

| Aplicação Programada                                  | Proj/Ativ   | Finalidade                    | Categoria | Detalhada  | Total Grupo | Total Categ. | Total Func.       |
|---|---|-------------------------------|-----------|------------|-------------|--------------|-------------------|
| Manutenção das Atividades do Conselho do Idoso        | 08.122.0015.2066.0000                               |                               |           |            |             |              | 55.000,00         |
| 3   | DESPESAS CORREN                                     |                               |           |            |             | 55.000,00    |                   |
| 3   | OUTRAS DESPESAS CORRENTES                           |                               |           |            | 55.000,00   |              |                   |
|   | DIÁRIAS - CIVIL                                     | 1.500.0000.000.003.3.90.14.00 |           | 10.000,00  |             |              |                   |
|   | MATERIAL DE CONSUMO                                 | 1.500.0000.000.003.3.90.30.00 |           | 15.000,00  |             |              |                   |
|   | OUTROS SERVIÇOS DE TERCEIROS - PESSOA FÍSICA        | 1.500.0000.000.003.3.90.36.00 |           | 15.000,00  |             |              |                   |
|   | OUTROS SERVIÇOS DE TERCEIROS - PESSOA JURÍDICA      | 1.500.0000.000.003.3.90.39.00 |           | 15.000,00  |             |              |                   |
| Manutenção das Atividades do Fundo Municipal do Idoso | 08.241.0015.2065.0000                               |                               |           |            |             |              | 445.000,00        |
| 3   | DESPESAS CORREN                                     |                               |           |            |             | 405.000,00   |                   |
| 3   | OUTRAS DESPESAS CORRENTES                           |                               |           |            | 405.000,00  |              |                   |
|   | DIÁRIAS - CIVIL                                     | 1.500.0000.000.003.3.90.14.00 |           | 10.000,00  |             |              |                   |
|   | MATERIAL DE CONSUMO                                 | 1.500.0000.000.003.3.90.30.00 |           | 20.000,00  |             |              |                   |
|   | MATERIAL, BEM OU SERVIÇO PARA DISTRIBUIÇÃO GRATUITA | 1.500.0000.000.003.3.90.32.00 |           | 40.000,00  |             |              |                   |
|   | OUTROS SERVIÇOS DE TERCEIROS - PESSOA FÍSICA        | 1.500.0000.000.003.3.90.36.00 |           | 50.000,00  |             |              |                   |
|   | OUTROS SERVIÇOS DE TERCEIROS - PESSOA JURÍDICA      | 1.500.0000.000.003.3.90.39.00 |           | 285.000,00 |             |              |                   |
| 4   | DESPESAS DE CAPIT                                   |                               |           |            |             | 40.000,00    |                   |
| 4   | INVESTIMENTOS                                       |                               |           |            | 40.000,00   |              |                   |
|   | EQUIPAMENTOS E MATERIAL PERMANENTE                  | 1.500.0000.000.004.4.90.52.00 |           | 40.000,00  |             |              |                   |
| <b>TOTAL</b>  |   |                               |           |            |             |              | <b>500.000,00</b> |



**PREF. MUNIC. DE GLÓRIA DE DOURADOS**

Rua Tancredo de Almeida Neves, - CNPJ.03155942/0001-37

Orçamento Programa - Exercício de 2025

Página 42

**QUADRO AUXILIAR DE DETALHAMENTO DA DESPESA**

|         |    |                               |
|---------|----|-------------------------------|
| PODER   | 02 | PODER EXECUTIVO               |
| ORGÃO   | 07 | SECRETARIA MUNICIPAL DE SAÚDE |
| UNIDADE | 01 | SECRETARIA MUNICIPAL DE SAÚDE |

| Aplicação Programada                                       | Proj/Assv  | Finalidade                    | Categoria | Detalhada    | TotalGrupo   | Total Categ. | Total Func.         |
|--|--|-------------------------------|-----------|--------------|--------------|--------------|---------------------|
|  |  | F.R. - C.A.                   |           |              |              |              |                     |
| Estruturação dos Serviços Público de Saúde - Próprios      | 10.122.0013.1029.0000                              |                               |           |              |              |              | 4.000,00            |
| 4  | DESPESAS DE CAPIT                                  |                               |           |              |              | 4.000,00     |                     |
| 4  | INVESTIMENTOS                                      |                               |           |              | 4.000,00     |              |                     |
|  | MATERIAL DE CONSUMO                                | 1.500.1002.000.004.4.90.30.00 |           | 1.000,00     |              |              |                     |
|  | OUTROS SERVIÇOS DE TERCEIROS - PESSOA JURÍDICA     | 1.500.1002.000.004.4.90.39.00 |           | 1.000,00     |              |              |                     |
|  | OBRAS E INSTALAÇÕES                                | 1.500.1002.000.004.4.90.51.00 |           | 1.000,00     |              |              |                     |
|  | EQUIPAMENTOS E MATERIAL PERMANENTE                 | 1.500.1002.000.004.4.90.52.00 |           | 1.000,00     |              |              |                     |
| Manutenção das Atividades da Secretaria Municipal de Saúde | 10.122.0013.2021.0000                              |                               |           |              |              |              | 6.604.500,00        |
| 3  | DESPESAS CORREN                                    |                               |           |              |              | 6.604.500,00 |                     |
| 1  | PESSOAL E ENCARGOS SOCIAIS                         |                               |           |              | 1.998.000,00 |              |                     |
|  | CONTRATAÇÃO POR TEMPO DETERMINADO                  | 1.500.1002.000.003.1.90.04.00 |           | 317.000,00   |              |              |                     |
|  | VENCIMENTOS E VANTAGENS FIXAS - PESSOAL CIVIL      | 1.500.1002.000.003.1.90.11.00 |           | 1.295.000,00 |              |              |                     |
|  | CONTRIBUIÇÕES PREVIDENCIÁRIAS - INSS               | 1.500.1002.000.003.1.90.13.02 |           | 185.000,00   |              |              |                     |
|  | DESPESAS DE EXERCÍCIOS ANTERIORES                  | 1.500.1002.000.003.1.90.92.00 |           | 500,00       |              |              |                     |
|  | INDENIZAÇÕES E RESTITUIÇÕES TRABALHISTAS           | 1.500.1002.000.003.1.90.94.00 |           | 500,00       |              |              |                     |
|  | RESSARCIMENTO DE DESPESAS DE PESSOAL REQUISITADO   | 1.500.1002.000.003.1.90.96.00 |           | 200.000,00   |              |              |                     |
| 3  | OUTRAS DESPESAS CORRENTES                          |                               |           |              | 4.606.500,00 |              |                     |
|  | SUBVENÇÕES SOCIAIS                                 | 1.500.1002.000.003.3.90.43.00 |           | 1.000,00     |              |              |                     |
|  | DIÁRIAS - CIVIL                                    | 1.500.1002.000.003.3.90.14.00 |           | 500.000,00   |              |              |                     |
|  | MATERIAL DE CONSUMO                                | 1.500.1002.000.003.3.90.30.00 |           | 2.204.000,00 |              |              |                     |
|  | MATERIAL BEM OU SERVIÇO PARA DISTRIBUIÇÃO GRATUITA | 1.500.1002.000.003.3.90.32.00 |           | 400.000,00   |              |              |                     |
|  | SERVIÇOS DE CONSULTORIA                            | 1.500.1002.000.003.3.90.35.00 |           | 120.000,00   |              |              |                     |
|  | OUTROS SERVIÇOS DE TERCEIROS - PESSOA FÍSICA       | 1.500.1002.000.003.3.90.36.00 |           | 500,00       |              |              |                     |
|  | OUTROS SERVIÇOS DE TERCEIROS - PESSOA JURÍDICA     | 1.500.1002.000.003.3.90.39.00 |           | 1.000.000,00 |              |              |                     |
|  | SERVIÇOS DE TECNOLOGIA DA INFORMAÇÃO E COMUNICAÇÃO | 1.500.1002.000.003.3.90.40.00 |           | 500,00       |              |              |                     |
|  | SENTENÇAS JUDICIAIS                                | 1.500.1002.000.003.3.90.91.00 |           | 360.000,00   |              |              |                     |
|  | INDENIZAÇÕES E RESTITUIÇÕES                        | 1.500.1002.000.003.3.90.93.00 |           | 500,00       |              |              |                     |
| Manutenção das Atividades do Conselho Municipal de Saúde   | 10.122.0013.2045.0000                              |                               |           |              |              |              | 7.500,00            |
| 3  | DESPESAS CORREN                                    |                               |           |              |              | 7.500,00     |                     |
| 3  | OUTRAS DESPESAS CORRENTES                          |                               |           |              | 7.500,00     |              |                     |
|  | DIÁRIAS - CIVIL                                    | 1.501.0000.000.003.3.90.14.00 |           | 3.000,00     |              |              |                     |
|  | MATERIAL DE CONSUMO                                | 1.501.0000.000.003.3.90.30.00 |           | 3.000,00     |              |              |                     |
|  | PASSAGENS E DESPESAS COM LOCOMOÇÃO                 | 1.501.0000.000.003.3.90.33.00 |           | 500,00       |              |              |                     |
|  | OUTROS SERVIÇOS DE TERCEIROS - PESSOA FÍSICA       | 1.501.0000.000.003.3.90.36.00 |           | 500,00       |              |              |                     |
|  | OUTROS SERVIÇOS DE TERCEIROS - PESSOA JURÍDICA     | 1.501.0000.000.003.3.90.39.00 |           | 500,00       |              |              |                     |
| <b>TOTAL</b>   |  |                               |           |              |              |              | <b>6.616.000,00</b> |

**PREF. MUNIC. DE GLÓRIA DE DOURADOS**

Rua Tancredo de Almeida Neves, - CNPJ:03155942/0001-37

Orçamento Programa - Exercício de 2025

Página 43

**QUADRO AUXILIAR DE DETALHAMENTO DA DESPESA**

|         |    |                               |
|---------|----|-------------------------------|
| PODER   | 02 | PODER EXECUTIVO               |
| ORGÃO   | 07 | SECRETARIA MUNICIPAL DE SAÚDE |
| UNIDADE | 02 | FUNDO MUNICIPAL DE SAÚDE      |

| Aplicação Programada   | Proj/Ativ   | Finalidade                    | Categoria | Detalhada    | TotalGrupo   | Total Categ. | Total Func.  |
|--|---|-------------------------------|-----------|--------------|--------------|--------------|--------------|
|  |   | F.R. - C.A.                   |           |              |              |              |              |
| Enfrentamento da Emergência COVID 19                           | 10.122.0014.2071.0000                               |                               |           |              |              |              | 2.000,00     |
| 3  | DESPESAS CORREN                                     |                               |           |              |              | 2.000,00     |              |
| 3  | OUTRAS DESPESAS CORRENTES                           |                               |           |              | 2.000,00     |              |              |
|  | DIÁRIAS - CIVIL                                     | 1.500.1002.000.003.3.90.14.00 |           | 500,00       |              |              |              |
|  | MATERIAL DE CONSUMO                                 | 1.500.1002.000.003.3.90.30.00 |           | 500,00       |              |              |              |
|  | MATERIAL, BEM OU SERVIÇO PARA DISTRIBUIÇÃO GRATUITA | 1.500.1002.000.003.3.90.32.00 |           | 500,00       |              |              |              |
|  | OUTROS SERVIÇOS DE TERCEIROS - PESSOA JURÍDICA      | 1.500.1002.000.003.3.90.39.00 |           | 500,00       |              |              |              |
| Estruturação dos Serviços Públicos de Saúde - Atenção Primária | 10.301.0013.1090.0000                               |                               |           |              |              |              | 111.500,00   |
| 4  | DESPESAS DE CAPIT                                   |                               |           |              |              | 111.500,00   |              |
| 4  | INVESTIMENTOS                                       |                               |           |              | 111.500,00   |              |              |
|  | MATERIAL DE CONSUMO                                 | 1.601.0000.000.004.4.90.30.00 |           | 1.000,00     |              |              |              |
|  | MATERIAL DE CONSUMO                                 | 1.631.0000.000.004.4.90.30.00 |           | 1.000,00     |              |              |              |
|  | MATERIAL DE CONSUMO                                 | 1.632.0000.000.004.4.90.30.00 |           | 1.000,00     |              |              |              |
|  | OUTROS SERVIÇOS DE TERCEIROS - PESSOA JURÍDICA      | 1.621.0000.000.004.4.90.39.00 |           | 500,00       |              |              |              |
|  | OUTROS SERVIÇOS DE TERCEIROS - PESSOA JURÍDICA      | 1.631.0000.000.004.4.90.39.00 |           | 1.000,00     |              |              |              |
|  | OUTROS SERVIÇOS DE TERCEIROS - PESSOA JURÍDICA      | 1.632.0000.000.004.4.90.39.00 |           | 1.000,00     |              |              |              |
|  | OBRAS E INSTALAÇÕES                                 | 1.500.1002.000.004.4.90.51.00 |           | 500,00       |              |              |              |
|  | OBRAS E INSTALAÇÕES                                 | 1.631.0000.000.004.4.90.51.00 |           | 1.000,00     |              |              |              |
|  | OBRAS E INSTALAÇÕES                                 | 1.632.0000.000.004.4.90.51.00 |           | 1.000,00     |              |              |              |
|  | EQUIPAMENTOS E MATERIAL PERMANENTE                  | 1.500.1002.000.004.4.90.52.00 |           | 500,00       |              |              |              |
|  | EQUIPAMENTOS E MATERIAL PERMANENTE                  | 1.601.0000.000.004.4.90.52.00 |           | 99.000,00    |              |              |              |
|  | EQUIPAMENTOS E MATERIAL PERMANENTE                  | 1.631.0000.000.004.4.90.52.00 |           | 1.000,00     |              |              |              |
|  | EQUIPAMENTOS E MATERIAL PERMANENTE                  | 1.632.0000.000.004.4.90.52.00 |           | 1.000,00     |              |              |              |
|  | INDENIZAÇÕES E RESTITUIÇÕES                         | 1.631.0000.000.004.4.90.93.00 |           | 1.000,00     |              |              |              |
|  | INDENIZAÇÕES E RESTITUIÇÕES                         | 1.632.0000.000.004.4.90.93.00 |           | 1.000,00     |              |              |              |
| Manutenção das Atividades da Atenção Primária                  | 10.301.0013.2075.0000                               |                               |           |              |              |              | 6.858.000,00 |
| 3  | DESPESAS CORREN                                     |                               |           |              |              | 6.858.000,00 |              |
| 1  | PESSOAL E ENCARGOS SOCIAIS                          |                               |           |              | 3.704.000,00 |              |              |
|  | CONTRATAÇÃO POR TEMPO DETERMINADO                   | 1.500.1002.000.003.1.90.04.00 |           | 10.000,00    |              |              |              |
|  | CONTRATAÇÃO POR TEMPO DETERMINADO                   | 1.600.0000.000.003.1.90.04.00 |           | 75.000,00    |              |              |              |
|  | VENCIMENTOS E VANTAGENS FIXAS - PESSOAL CIVIL       | 1.500.1002.000.003.1.90.11.00 |           | 1.950.000,00 |              |              |              |
|  | VENCIMENTOS E VANTAGENS FIXAS - PESSOAL CIVIL       | 1.600.0000.000.003.1.90.11.00 |           | 700.000,00   |              |              |              |
|  | VENCIMENTOS E VANTAGENS FIXAS - PESSOAL CIVIL       | 1.604.0000.000.003.1.90.11.00 |           | 624.000,00   |              |              |              |
|  | CONTRIBUIÇÕES PREVIDENCIÁRIAS - INSS                | 1.500.1002.000.003.1.90.13.02 |           | 294.000,00   |              |              |              |
|  | CONTRIBUIÇÕES PREVIDENCIÁRIAS - INSS                | 1.600.0000.000.003.1.90.13.02 |           | 50.000,00    |              |              |              |
|  | DESPESAS DE EXERCÍCIOS ANTERIORES                   | 1.500.1002.000.003.1.90.92.00 |           | 500,00       |              |              |              |
|  | INDENIZAÇÕES E RESTITUIÇÕES TRABALHISTAS            | 1.500.1002.000.003.1.90.94.00 |           | 600,00       |              |              |              |

**PREF. MUNIC. DE GLÓRIA DE DOURADOS**

Rua Tancredo de Almeida Neves, - CNPJ:03155942/0001-37

Orçamento Programa - Exercício de 2025

Página 44

**QUADRO AUXILIAR DE DETALHAMENTO DA DESPESA**

|         |    |                               |
|---------|----|-------------------------------|
| PODER   | 02 | PODER EXECUTIVO               |
| ORGÃO   | 07 | SECRETARIA MUNICIPAL DE SAÚDE |
| UNIDADE | 02 | FUNDO MUNICIPAL DE SAÚDE      |

| Aplicação Programada  | Proj/Ativ   | Finalidade                    | Categoria | Detalhada  | Total Grupo  | Total Categ. | Total Func.  |
|---|---|-------------------------------|-----------|------------|--------------|--------------|--------------|
|   |   | F.R. - C.A.                   |           |            |              |              |              |
| Manutenção das Atividades de Atenção Primária                       | 10.301.0013.2075.0000                               |                               |           |            |              |              | 8.658.000,00 |
| 3   | DESPESAS CORREN                                     |                               |           |            |              | 8.658.000,00 |              |
| 3   | OUTRAS DESPESAS CORRENTES                           |                               |           |            | 2.954.000,00 |              |              |
|   | SUBVENÇÕES SOCIAIS                                  | 1.600.0000.000.003.3.90.43.00 |           | 500,00     |              |              |              |
|   | DIÁRIAS - CIVIL                                     | 1.500.1002.000.003.3.90.14.00 |           | 5.000,00   |              |              |              |
|   | DIÁRIAS - CIVIL                                     | 1.600.0000.000.003.3.90.14.00 |           | 50.000,00  |              |              |              |
|   | DIÁRIAS - CIVIL                                     | 1.621.0000.000.003.3.90.14.00 |           | 15.000,00  |              |              |              |
|   | MATERIAL DE CONSUMO                                 | 1.500.1002.000.003.3.90.30.00 |           | 495.000,00 |              |              |              |
|   | MATERIAL DE CONSUMO                                 | 1.600.0000.000.003.3.90.30.00 |           | 406.500,00 |              |              |              |
|   | MATERIAL DE CONSUMO                                 | 1.600.3110.000.003.3.90.30.00 |           | 480.000,00 |              |              |              |
|   | MATERIAL DE CONSUMO                                 | 1.621.0000.000.003.3.90.30.00 |           | 24.500,00  |              |              |              |
|   | MATERIAL, BEM OU SERVIÇO PARA DISTRIBUIÇÃO GRATUITA | 1.500.1002.000.003.3.90.32.00 |           | 100.000,00 |              |              |              |
|   | MATERIAL, BEM OU SERVIÇO PARA DISTRIBUIÇÃO GRATUITA | 1.600.0000.000.003.3.90.32.00 |           | 100.000,00 |              |              |              |
|   | MATERIAL, BEM OU SERVIÇO PARA DISTRIBUIÇÃO GRATUITA | 1.621.0000.000.003.3.90.32.00 |           | 5.000,00   |              |              |              |
|   | OUTROS SERVIÇOS DE TERCEIROS - PESSOA FÍSICA        | 1.500.1002.000.003.3.90.36.00 |           | 500,00     |              |              |              |
|   | OUTROS SERVIÇOS DE TERCEIROS - PESSOA FÍSICA        | 1.600.0000.000.003.3.90.36.00 |           | 500,00     |              |              |              |
|   | OUTROS SERVIÇOS DE TERCEIROS - PESSOA FÍSICA        | 1.621.0000.000.003.3.90.36.00 |           | 1.000,00   |              |              |              |
|   | OUTROS SERVIÇOS DE TERCEIROS - PESSOA JURÍDICA      | 1.500.1002.000.003.3.90.39.00 |           | 495.000,00 |              |              |              |
|   | OUTROS SERVIÇOS DE TERCEIROS - PESSOA JURÍDICA      | 1.600.0000.000.003.3.90.39.00 |           | 250.000,00 |              |              |              |
|   | OUTROS SERVIÇOS DE TERCEIROS - PESSOA JURÍDICA      | 1.600.3110.000.003.3.90.39.00 |           | 320.000,00 |              |              |              |
|   | OUTROS SERVIÇOS DE TERCEIROS - PESSOA JURÍDICA      | 1.621.0000.000.003.3.90.39.00 |           | 10.000,00  |              |              |              |
|   | SERVIÇOS DE TECNOLOGIA DA INFORMAÇÃO E COMUNICAÇÃO  | 1.600.0000.000.003.3.90.40.00 |           | 75.000,00  |              |              |              |
|   | OUTROS AUXÍLIOS FINANCEIROS A PESSOAS FÍSICAS       | 1.600.0000.000.003.3.90.48.00 |           | 500,00     |              |              |              |
|   | OUTROS AUXÍLIOS FINANCEIROS A PESSOAS FÍSICAS       | 1.621.0000.000.003.3.90.48.00 |           | 120.000,00 |              |              |              |
| 4   | DESPESAS DE CAPÍT                                   |                               |           |            |              | 1.000,00     |              |
| 4   | INVESTIMENTOS                                       |                               |           |            | 1.000,00     |              |              |
|   | EQUIPAMENTOS E MATERIAL PERMANENTE                  | 1.500.1002.000.004.4.90.52.00 |           | 500,00     |              |              |              |
|   | EQUIPAMENTOS E MATERIAL PERMANENTE                  | 1.600.0000.000.004.4.90.52.00 |           | 500,00     |              |              |              |
| Pleno Municipal pela Primeira Infância                              | 10.301.0013.2095.0000                               |                               |           |            |              |              | 10.000,00    |
| 3   | DESPESAS CORREN                                     |                               |           |            |              | 10.000,00    |              |
| 3   | OUTRAS DESPESAS CORRENTES                           |                               |           |            | 10.000,00    |              |              |
|   | MATERIAL DE CONSUMO                                 | 1.500.1002.000.103.3.90.30.00 |           | 5.000,00   |              |              |              |
|   | OUTROS SERVIÇOS DE TERCEIROS - PESSOA JURÍDICA      | 1.500.1002.000.103.3.90.36.00 |           | 5.000,00   |              |              |              |
| Estruturação dos Serviços Públicos de Saúde - Atenção Especializada | 10.302.0013.1031.0000                               |                               |           |            |              |              | 4.000,00     |
| 4   | DESPESAS DE CAPÍT                                   |                               |           |            |              | 4.000,00     |              |
| 4   | INVESTIMENTOS                                       |                               |           |            | 4.000,00     |              |              |
|   | MATERIAL DE CONSUMO                                 | 1.500.1002.000.004.4.90.30.00 |           | 500,00     |              |              |              |
|   | OUTROS SERVIÇOS DE TERCEIROS - PESSOA JURÍDICA      | 1.500.1002.000.004.4.90.39.00 |           | 500,00     |              |              |              |
|   | OBRAS E INSTALAÇÕES                                 | 1.632.0000.000.004.4.90.51.00 |           | 1.500,00   |              |              |              |
|   | EQUIPAMENTOS E MATERIAL PERMANENTE                  | 1.600.0000.000.004.4.90.52.00 |           | 1.000,00   |              |              |              |
|   | INDENIZAÇÕES E RESTITUIÇÕES                         | 1.500.1002.000.004.4.90.53.00 |           | 500,00     |              |              |              |
| Manutenção das Atividades de Atenção Especializada                  | 10.302.0013.2076.0000                               |                               |           |            |              |              | 3.878.500,00 |
| 3   | DESPESAS CORREN                                     |                               |           |            |              | 3.878.500,00 |              |

**PREF. MUNIC. DE GLÓRIA DE DOURADOS**

Rua Tancredo de Almeida Neves, - CNPJ:03155942/0001-37

Orçamento Programa - Exercício de 2025

Página 45

**QUADRO AUXILIAR DE DETALHAMENTO DA DESPESA**

|         |    |                               |
|---------|----|-------------------------------|
| PODER   | 02 | PODER EXECUTIVO               |
| ORGÃO   | 07 | SECRETARIA MUNICIPAL DE SAÚDE |
| UNIDADE | 02 | FUNDO MUNICIPAL DE SAÚDE      |

| Aplicação Programada  | Proj/Ativ             | Finalidade                    | Categoria | Detalhada    | Total Grupo  | Total Categ. | Total Func.          |
|---|-----------------------|-------------------------------|-----------|--------------|--------------|--------------|----------------------|
| Manutenção das Atividades de Atenção Especializada                | 10.302.0013.2076.0000 |                               |           |              |              |              | 3.878.500,00         |
| 3 DESPESAS CORREN   |                       |                               |           |              |              | 3.878.500,00 |                      |
| 3 OUTRAS DESPESAS CORRENTES                                       |                       |                               |           |              | 3.878.500,00 |              |                      |
| CONTRIBUIÇÕES   |                       | 1.800.0000.000.003.3.50.41.00 |           | 10.000,00    |              |              |                      |
| SUBVENÇÕES SOCIAIS  |                       | 1.805.0000.000.003.3.50.43.00 |           | 280.500,00   |              |              |                      |
| MATERIAL DE CONSUMO   |                       | 1.800.0000.000.003.3.90.30.00 |           | 20.000,00    |              |              |                      |
| OUTROS SERVIÇOS DE TERCEIROS - PESSOA FÍSICA                      |                       | 1.500.1002.000.003.3.90.36.00 |           | 50.000,00    |              |              |                      |
| OUTROS SERVIÇOS DE TERCEIROS - PESSOA FÍSICA                      |                       | 1.600.0000.000.003.3.90.36.00 |           | 500,00       |              |              |                      |
| OUTROS SERVIÇOS DE TERCEIROS - PESSOA JURÍDICA                    |                       | 1.500.1002.000.003.3.90.39.00 |           | 3.500.000,00 |              |              |                      |
| OUTROS SERVIÇOS DE TERCEIROS - PESSOA JURÍDICA                    |                       | 1.800.0000.000.003.3.90.39.00 |           | 37.500,00    |              |              |                      |
| Manutenção das Atividades de Assistência Farmacêutica Básica      | 10.303.0013.2077.0000 |                               |           |              |              |              | 354.500,00           |
| 3 DESPESAS CORREN   |                       |                               |           |              |              | 354.500,00   |                      |
| 3 OUTRAS DESPESAS CORRENTES                                       |                       |                               |           |              | 354.500,00   |              |                      |
| MATERIAL, BEM OU SERVIÇO PARA DISTRIBUIÇÃO GRATUITA               |                       | 1.500.1002.000.003.3.90.32.00 |           | 250.000,00   |              |              |                      |
| MATERIAL, BEM OU SERVIÇO PARA DISTRIBUIÇÃO GRATUITA               |                       | 1.800.0000.000.003.3.90.32.00 |           | 80.000,00    |              |              |                      |
| MATERIAL, BEM OU SERVIÇO PARA DISTRIBUIÇÃO GRATUITA               |                       | 1.621.0000.000.003.3.90.32.00 |           | 24.500,00    |              |              |                      |
| Manutenção das Atividades de Vigilância em Saúde - Epidemiológica | 10.305.0013.2079.0000 |                               |           |              |              |              | 422.000,00           |
| 3 DESPESAS CORREN   |                       |                               |           |              |              | 421.000,00   |                      |
| 1 PESSOAL E ENCARGOS SOCIAIS                                      |                       |                               |           |              | 312.000,00   |              |                      |
| CONTRATAÇÃO POR TEMPO DETERMINADO                                 |                       | 1.500.1002.000.003.1.90.04.00 |           | 1.000,00     |              |              |                      |
| VENCIMENTOS E VANTAGENS FIXAS - PESSOAL CIVIL                     |                       | 1.500.1002.000.003.1.90.11.00 |           | 95.000,00    |              |              |                      |
| VENCIMENTOS E VANTAGENS FIXAS - PESSOAL CIVIL                     |                       | 1.604.0000.000.003.1.90.11.00 |           | 186.000,00   |              |              |                      |
| CONTRIBUIÇÕES PREVIDENCIÁRIAS - INSS                              |                       | 1.300.1002.000.003.1.90.13.02 |           | 29.000,00    |              |              |                      |
| DESPESAS DE EXERCÍCIOS ANTERIORES                                 |                       | 1.500.1002.000.003.1.90.92.00 |           | 500,00       |              |              |                      |
| INDENIZAÇÕES E RESTITUIÇÕES TRABALHISTAS                          |                       | 1.500.1002.000.003.1.90.94.00 |           | 500,00       |              |              |                      |
| 3 OUTRAS DESPESAS CORRENTES                                       |                       |                               |           |              | 109.000,00   |              |                      |
| DIARIAS - CIVIL   |                       | 1.800.0000.000.003.3.90.14.00 |           | 5.000,00     |              |              |                      |
| MATERIAL DE CONSUMO   |                       | 1.800.0000.000.003.3.90.30.00 |           | 35.000,00    |              |              |                      |
| OUTROS SERVIÇOS DE TERCEIROS - PESSOA JURÍDICA                    |                       | 1.600.0000.000.003.3.90.39.00 |           | 19.000,00    |              |              |                      |
| OUTROS AUXÍLIOS FINANCEIROS A PESSOAS FÍSICAS                     |                       | 1.621.0000.000.003.3.90.48.00 |           | 60.000,00    |              |              |                      |
| 4 DESPESAS DE CAPIT   |                       |                               |           |              |              | 1.000,00     |                      |
| 4 INVESTIMENTOS   |                       |                               |           |              | 1.000,00     |              |                      |
| EQUIPAMENTOS E MATERIAL PERMANENTE                                |                       | 1.600.0000.000.004.4.90.52.00 |           | 1.000,00     |              |              |                      |
| <b>TOTAL</b>  |                       |                               |           |              |              |              | <b>11.441.500,00</b> |

**PREF. MUNIC. DE GLÓRIA DE DOURADOS**

Rua Tancredo de Almeida Neves, - CNPJ:03155942/0001-37

Orçamento Programa - Exercício de 2025

Página 46

**QUADRO AUXILIAR DE DETALHAMENTO DA DESPESA**

| PODER  | 02   | PODER EXECUTIVO                            |             |           |           |             |              |             |
|--|--|--|-------------|-----------|-----------|-------------|--------------|-------------|
| ORGÃO  | 08   | SECRETARIA MUNICIPAL DE SANEAMENTO         |             |           |           |             |              |             |
| UNIDADE  | 01   | SECRETARIA MUNICIPAL DE SANEAMENTO - SESAN |             |           |           |             |              |             |
| Aplicação Programada   |  | Proj/Ativ                                  | Finalidade  | Categoria | Detalhada | Total Grupo | Total Categ. | Total Func. |
|  |  |  | F.R. - C.A. |           |           |             |              |             |
| Manutenção da Secretaria Municipal de Saneamento Básico      |  | 15.122.0003.2053.0000                      |             |           |           |             |              | 25.000,00   |
| 3  | DESPESAS CORREN                                |  |             |           |           |             | 15.500,00    |             |
| 3  | OUTRAS DESPESAS CORRENTES                      |  |             |           |           | 15.500,00   |              |             |
|  | DIARIAS - CIVIL                                | 1.500.0000.000.003.3.90.14.00              |             |           | 5.000,00  |             |              |             |
|  | MATERIAL DE CONSUMO                            | 1.500.0000.000.003.3.90.30.00              |             |           | 5.000,00  |             |              |             |
|  | OUTROS SERVIÇOS DE TERCEIROS - PESSOA FÍSICA   | 1.500.0000.000.003.3.90.36.00              |             |           | 500,00    |             |              |             |
|  | OUTROS SERVIÇOS DE TERCEIROS - PESSOA JURÍDICA | 1.500.0000.000.003.3.90.39.00              |             |           | 5.000,00  |             |              |             |
| 4  | DESPESAS DE CAPIT                              |  |             |           |           |             | 9.500,00     |             |
| 4  | INVESTIMENTOS                                  |  |             |           |           | 9.500,00    |              |             |
|  | EQUIPAMENTOS E MATERIAL PERMANENTE             | 1.500.0000.000.004.4.90.52.00              |             |           | 5.000,00  |             |              |             |
|  | EQUIPAMENTOS E MATERIAL PERMANENTE             | 1.700.0000.000.004.4.90.52.00              |             |           | 1.000,00  |             |              |             |
|  | EQUIPAMENTOS E MATERIAL PERMANENTE             | 1.701.0000.000.004.4.90.52.00              |             |           | 1.000,00  |             |              |             |
|  | INDENIZAÇÕES E RESTITUIÇÕES                    | 1.500.0000.000.004.4.90.93.00              |             |           | 500,00    |             |              |             |
|  | INDENIZAÇÕES E RESTITUIÇÕES                    | 1.700.0000.000.004.4.90.93.00              |             |           | 1.000,00  |             |              |             |
|  | INDENIZAÇÕES E RESTITUIÇÕES                    | 1.701.0000.000.004.4.90.93.00              |             |           | 1.000,00  |             |              |             |
| Aquisição de Veículos/Caminhões e Maquinários em Geral       |  | 15.451.0008.1025.0000                      |             |           |           |             |              | 8.000,00    |
| 4  | DESPESAS DE CAPIT                              |  |             |           |           |             | 8.000,00     |             |
| 4  | INVESTIMENTOS                                  |  |             |           |           | 8.000,00    |              |             |
|  | EQUIPAMENTOS E MATERIAL PERMANENTE             | 1.500.0000.000.004.4.90.52.00              |             |           | 5.000,00  |             |              |             |
|  | EQUIPAMENTOS E MATERIAL PERMANENTE             | 1.700.0000.000.004.4.90.52.00              |             |           | 500,00    |             |              |             |
|  | EQUIPAMENTOS E MATERIAL PERMANENTE             | 1.701.0000.000.004.4.90.52.00              |             |           | 1.000,00  |             |              |             |
|  | INDENIZAÇÕES E RESTITUIÇÕES                    | 1.700.0000.000.004.4.90.93.00              |             |           | 500,00    |             |              |             |
|  | INDENIZAÇÕES E RESTITUIÇÕES                    | 1.701.0000.000.004.4.90.93.00              |             |           | 1.000,00  |             |              |             |
| Obras de Saneamento Básico                                   |  | 17.512.0015.1033.0000                      |             |           |           |             |              | 6.000,00    |
| 4  | DESPESAS DE CAPIT                              |  |             |           |           |             | 6.000,00     |             |
| 4  | INVESTIMENTOS                                  |  |             |           |           | 6.000,00    |              |             |
|  | OBRAS E INSTALAÇÕES                            | 1.500.0000.000.004.4.90.51.00              |             |           | 1.000,00  |             |              |             |
|  | OBRAS E INSTALAÇÕES                            | 1.700.0000.000.004.4.90.51.00              |             |           | 1.000,00  |             |              |             |
|  | OBRAS E INSTALAÇÕES                            | 1.701.0000.000.004.4.90.51.00              |             |           | 1.000,00  |             |              |             |
|  | INDENIZAÇÕES E RESTITUIÇÕES                    | 1.500.0000.000.004.4.90.93.00              |             |           | 1.000,00  |             |              |             |
|  | INDENIZAÇÕES E RESTITUIÇÕES                    | 1.700.0000.000.004.4.90.93.00              |             |           | 1.000,00  |             |              |             |
|  | INDENIZAÇÕES E RESTITUIÇÕES                    | 1.701.0000.000.004.4.90.93.00              |             |           | 1.000,00  |             |              |             |
| Programa Itapu - Saneamento Ambiental, Manejo de Água e Solo |  | 17.541.0019.1032.0000                      |             |           |           |             |              | 6.500,00    |
| 3  | DESPESAS CORREN                                |  |             |           |           |             | 1.500,00     |             |
| 3  | OUTRAS DESPESAS CORRENTES                      |  |             |           |           | 1.500,00    |              |             |
|  | MATERIAL DE CONSUMO                            | 1.500.0000.000.003.3.90.30.00              |             |           | 1.000,00  |             |              |             |
|  | MATERIAL DE CONSUMO                            | 1.501.0000.000.003.3.90.30.00              |             |           | 500,00    |             |              |             |
| 4  | DESPESAS DE CAPIT                              |  |             |           |           |             | 5.000,00     |             |
| 4  | INVESTIMENTOS                                  |  |             |           |           | 5.000,00    |              |             |
|  | OUTROS SERVIÇOS DE TERCEIROS - PESSOA JURÍDICA | 1.500.0000.000.004.4.90.39.00              |             |           | 1.000,00  |             |              |             |
|  | OUTROS SERVIÇOS DE TERCEIROS - PESSOA JURÍDICA | 1.501.0000.000.004.4.90.39.00              |             |           | 500,00    |             |              |             |
|  | OBRAS E INSTALAÇÕES                            | 1.500.0000.000.004.4.90.51.00              |             |           | 1.000,00  |             |              |             |
|  | OBRAS E INSTALAÇÕES                            | 1.501.0000.000.004.4.90.51.00              |             |           | 500,00    |             |              |             |
|  | EQUIPAMENTOS E MATERIAL PERMANENTE             | 1.500.0000.000.004.4.90.52.00              |             |           | 1.000,00  |             |              |             |
|  | EQUIPAMENTOS E MATERIAL PERMANENTE             | 1.501.0000.000.004.4.90.52.00              |             |           | 500,00    |             |              |             |
|  | INDENIZAÇÕES E RESTITUIÇÕES                    | 1.501.0000.000.004.4.90.93.00              |             |           | 500,00    |             |              |             |

**PREF. MUNIC. DE GLÓRIA DE DOURADOS**

Rua Tancredo de Almeida Neves, - CNPJ:03155942/0001-37

Orçamento Programa - Exercício de 2025

Página 47

**QUADRO AUXILIAR DE DETALHAMENTO DA DESPESA**

|         |    |  |
|---------|----|--|
| PODER   | 02 | PODER EXECUTIVO                            |
| ORGÃO   | 08 | SECRETARIA MUNICIPAL DE SANEAMENTO         |
| UNIDADE | 01 | SECRETARIA MUNICIPAL DE SANEAMENTO - SESAN |

| Aplicação Programada   | Proj/Ativ             | Finalidade  | Categoria | Detalhada | TotalGrupo | Total Categ. | Total Func.      |
|--|-----------------------|-------------|-----------|-----------|------------|--------------|------------------|
| Programa Itapu - Saneamento Ambiental, Manejo de Água e Solo | 17 541 0019 1032 0000 | F.R. - C.A. |           |           |            |              | 6.500,00         |
| <b>TOTAL</b>   |                       |             |           |           |            |              | <b>45.500,00</b> |

**PREF. MUNIC. DE GLÓRIA DE DOURADOS**

Rua Tancredo de Almeida Neves, - CNPJ:03155942/0001-37

Orçamento Programa - Exercício de 2025

Página 48

**QUADRO AUXILIAR DE DETALHAMENTO DA DESPESA**

|         |    |                                      |
|---------|----|--------------------------------------|
| PODER   | 02 | PODER EXECUTIVO                      |
| ORGÃO   | 08 | SECRETARIA MUNICIPAL DE SANEAMENTO   |
| UNIDADE | 03 | FUNDO MUNICIPAL DE SANEAMENTO BÁSICO |

| Aplicação Programada                                   | Proj/Ativ                                      | Finalidade                    | Categoria | Detalhada  | Total Grupo | Total Categ. | Total Func.  |
|--|--|-------------------------------|-----------|------------|-------------|--------------|--------------|
|  |  | F.R. - C.A.                   |           |            |             |              |              |
| Construção, Ampliação e Manutenção de Aterro Sanitário | 17.452.0006.1004.0000                          |                               |           |            |             |              | 24.500,00    |
| 3  | DESPESAS CORREN                                |                               |           |            |             | 1.000,00     |              |
| 3  | OUTRAS DESPESAS CORRENTES                      |                               |           |            | 1.000,00    |              |              |
|  | OUTROS SERVIÇOS DE TERCEIROS - PESSOA FÍSICA   | 1.501.0000.000.003.3.90.36.00 |           | 500,00     |             |              |              |
|  | OUTROS SERVIÇOS DE TERCEIROS - PESSOA JURÍDICA | 1.501.0000.000.003.3.90.39.00 |           | 500,00     |             |              |              |
| 4  | DESPESAS DE CAPÍT                              |                               |           |            |             | 23.500,00    |              |
| 4  | INVESTIMENTOS                                  |                               |           |            | 23.500,00   |              |              |
|  | OUTROS SERVIÇOS DE TERCEIROS - PESSOA JURÍDICA | 1.700.0000.000.004.4.90.39.00 |           | 1.000,00   |             |              |              |
|  | OBRAS E INSTALAÇÕES                            | 1.501.0000.000.004.4.90.51.00 |           | 500,00     |             |              |              |
|  | OBRAS E INSTALAÇÕES                            | 1.700.0000.000.004.4.90.51.00 |           | 21.000,00  |             |              |              |
|  | OBRAS E INSTALAÇÕES                            | 1.701.0000.000.004.4.90.51.00 |           | 1.000,00   |             |              |              |
| Implementação das Ações do CIDECO                      | 17.512.0003.2051.0000                          |                               |           |            |             |              | 360.000,00   |
| 3  | DESPESAS CORREN                                |                               |           |            |             | 360.000,00   |              |
| 3  | OUTRAS DESPESAS CORRENTES                      |                               |           |            | 360.000,00  |              |              |
|  | RATEIO PELA PARTICIPAÇÃO EM CONSÓRCIO PÚBLICO  | 1.501.0000.000.003.3.71.70.00 |           | 360.000,00 |             |              |              |
| Construção e Ampliação da rede de Água e Esgoto        | 17.512.0006.1005.0000                          |                               |           |            |             |              | 209.000,00   |
| 3  | DESPESAS CORREN                                |                               |           |            |             | 4.000,00     |              |
| 3  | OUTRAS DESPESAS CORRENTES                      |                               |           |            | 4.000,00    |              |              |
|  | MATERIAL DE CONSUMO                            | 1.501.0000.000.003.3.90.30.00 |           | 1.000,00   |             |              |              |
|  | OUTROS SERVIÇOS DE TERCEIROS - PESSOA FÍSICA   | 1.501.0000.000.003.3.90.36.00 |           | 1.000,00   |             |              |              |
|  | OUTROS SERVIÇOS DE TERCEIROS - PESSOA JURÍDICA | 1.501.0000.000.003.3.90.39.00 |           | 1.000,00   |             |              |              |
|  | INDENIZAÇÕES E RESTITUIÇÕES                    | 1.501.0000.000.003.3.90.93.00 |           | 1.000,00   |             |              |              |
| 4  | DESPESAS DE CAPÍT                              |                               |           |            |             | 205.000,00   |              |
| 4  | INVESTIMENTOS                                  |                               |           |            | 205.000,00  |              |              |
|  | OBRAS E INSTALAÇÕES                            | 1.501.0000.000.004.4.90.51.00 |           | 1.000,00   |             |              |              |
|  | OBRAS E INSTALAÇÕES                            | 1.700.0000.000.004.4.90.51.00 |           | 200.000,00 |             |              |              |
|  | OBRAS E INSTALAÇÕES                            | 1.701.0000.000.004.4.90.51.00 |           | 1.000,00   |             |              |              |
|  | EQUIPAMENTOS E MATERIAL PERMANENTE             | 1.501.0000.000.004.4.90.52.00 |           | 1.000,00   |             |              |              |
|  | INDENIZAÇÕES E RESTITUIÇÕES                    | 1.700.0000.000.004.4.90.93.00 |           | 1.000,00   |             |              |              |
|  | INDENIZAÇÕES E RESTITUIÇÕES                    | 1.701.0000.000.004.4.90.93.00 |           | 1.000,00   |             |              |              |
| Manutenção e Destinação de Resíduos Sólidos            | 17.512.0006.1019.0000                          |                               |           |            |             |              | 1.239.000,00 |
| 3  | DESPESAS CORREN                                |                               |           |            |             | 979.000,00   |              |
| 3  | OUTRAS DESPESAS CORRENTES                      |                               |           |            | 979.000,00  |              |              |
|  | MATERIAL DE CONSUMO                            | 1.500.0000.000.003.3.90.30.00 |           | 58.500,00  |             |              |              |
|  | MATERIAL DE CONSUMO                            | 1.501.0000.000.003.3.90.30.00 |           | 120.000,00 |             |              |              |
|  | OUTROS SERVIÇOS DE TERCEIROS - PESSOA FÍSICA   | 1.501.0000.000.003.3.90.36.00 |           | 500,00     |             |              |              |
|  | OUTROS SERVIÇOS DE TERCEIROS - PESSOA JURÍDICA | 1.500.0000.000.003.3.90.39.00 |           | 300.000,00 |             |              |              |
|  | OUTROS SERVIÇOS DE TERCEIROS - PESSOA JURÍDICA | 1.501.0000.000.003.3.90.39.00 |           | 500.000,00 |             |              |              |
| 4  | DESPESAS DE CAPÍT                              |                               |           |            |             | 260.000,00   |              |
| 4  | INVESTIMENTOS                                  |                               |           |            | 260.000,00  |              |              |
|  | OBRAS E INSTALAÇÕES                            | 1.501.0000.000.004.4.90.51.00 |           | 500,00     |             |              |              |
|  | OBRAS E INSTALAÇÕES                            | 1.700.0000.000.004.4.90.51.00 |           | 242.000,00 |             |              |              |
|  | OBRAS E INSTALAÇÕES                            | 1.701.0000.000.004.4.90.51.00 |           | 15.000,00  |             |              |              |
|  | EQUIPAMENTOS E MATERIAL PERMANENTE             | 1.501.0000.000.004.4.90.52.00 |           | 500,00     |             |              |              |
|  | INDENIZAÇÕES E RESTITUIÇÕES                    | 1.700.0000.000.004.4.90.93.00 |           | 1.000,00   |             |              |              |
|  | INDENIZAÇÕES E RESTITUIÇÕES                    | 1.701.0000.000.004.4.90.93.00 |           | 1.000,00   |             |              |              |
| Manutenção das Atividades do Fundo Municipal de        | 17.512.0006.2069.0000                          |                               |           |            |             |              |              |

**PREF. MUNIC. DE GLÓRIA DE DOURADOS**

Rua Tancredo de Almeida Neves, - CNPJ:03155942/0001-37

Orçamento Programa - Exercício de 2025

Página 49

**QUADRO AUXILIAR DE DETALHAMENTO DA DESPESA**

|         |    |                                      |
|---------|----|--------------------------------------|
| PODER   | 02 | PODER EXECUTIVO                      |
| ORGÃO   | 08 | SECRETARIA MUNICIPAL DE SANEAMENTO   |
| UNIDADE | 03 | FUNDO MUNICIPAL DE SANEAMENTO BÁSICO |

| Aplicação Programada  | Proj/Ativ  | Finalidade                    | Categoria | Detalhada  | Total Grupo  | Total Categ. | Total Func.         |
|---|--|-------------------------------|-----------|------------|--------------|--------------|---------------------|
| Saneamento Básico   |  |                               |           |            |              |              | 103.000,00          |
| 3   | DESPESAS CORREN                                    |                               |           |            |              | 82.500,00    |                     |
| 3   | OUTRAS DESPESAS CORRENTES                          |                               |           |            | 82.500,00    |              |                     |
|   | DIÁRIAS - CIVIL                                    | 1.501.0000.000.003.3.90.14.00 |           | 1.000,00   |              |              |                     |
|   | MATERIAL DE CONSUMO                                | 1.500.0000.000.003.3.90.30.00 |           | 500,00     |              |              |                     |
|   | MATERIAL DE CONSUMO                                | 1.501.0000.000.003.3.90.30.00 |           | 60.000,00  |              |              |                     |
|   | OUTROS SERVIÇOS DE TERCEIROS - PESSOA FÍSICA       | 1.501.0000.000.003.3.90.36.00 |           | 500,00     |              |              |                     |
|   | OUTROS SERVIÇOS DE TERCEIROS - PESSOA JURÍDICA     | 1.500.0000.000.003.3.90.39.00 |           | 500,00     |              |              |                     |
|   | OUTROS SERVIÇOS DE TERCEIROS - PESSOA JURÍDICA     | 1.501.0000.000.003.3.90.39.00 |           | 20.000,00  |              |              |                     |
| 4   | DESPESAS DE CAPT                                   |                               |           |            |              | 20.500,00    |                     |
| 4   | INVESTIMENTOS                                      |                               |           |            | 20.500,00    |              |                     |
|   | EQUIPAMENTOS E MATERIAL PERMANENTE                 | 1.500.0000.000.004.4.90.52.00 |           | 500,00     |              |              |                     |
|   | EQUIPAMENTOS E MATERIAL PERMANENTE                 | 1.501.0000.000.004.4.90.52.00 |           | 20.000,00  |              |              |                     |
| Manutenção das Atividades do Órgão Colegiado de Saneamento Básico - CONCIDADE |  |                               |           |            |              |              | 7.500,00            |
| 3   | DESPESAS CORREN                                    |                               |           |            |              | 7.000,00     |                     |
| 3   | OUTRAS DESPESAS CORRENTES                          |                               |           |            | 7.000,00     |              |                     |
|   | DIÁRIAS - CIVIL                                    | 1.501.0000.000.003.3.90.14.00 |           | 1.000,00   |              |              |                     |
|   | MATERIAL DE CONSUMO                                | 1.501.0000.000.003.3.90.30.00 |           | 5.000,00   |              |              |                     |
|   | OUTROS SERVIÇOS DE TERCEIROS - PESSOA FÍSICA       | 1.501.0000.000.003.3.90.36.00 |           | 500,00     |              |              |                     |
|   | OUTROS SERVIÇOS DE TERCEIROS - PESSOA JURÍDICA     | 1.501.0000.000.003.3.90.39.00 |           | 500,00     |              |              |                     |
| 4   | DESPESAS DE CAPT                                   |                               |           |            |              | 500,00       |                     |
| 4   | INVESTIMENTOS                                      |                               |           |            | 500,00       |              |                     |
|   | EQUIPAMENTOS E MATERIAL PERMANENTE                 | 1.501.0000.000.004.4.90.52.00 |           | 500,00     |              |              |                     |
| Manutenção da Rede de Água e Esgoto   |  |                               |           |            |              |              | 1.442.000,00        |
| 3   | DESPESAS CORREN                                    |                               |           |            |              | 1.162.000,00 |                     |
| 3   | OUTRAS DESPESAS CORRENTES                          |                               |           |            | 1.162.000,00 |              |                     |
|   | MATERIAL DE CONSUMO                                | 1.500.0000.000.003.3.90.30.00 |           | 300.000,00 |              |              |                     |
|   | MATERIAL DE CONSUMO                                | 1.501.0000.000.003.3.90.30.00 |           | 500.000,00 |              |              |                     |
|   | OUTROS SERVIÇOS DE TERCEIROS - PESSOA JURÍDICA     | 1.500.0000.000.003.3.90.39.00 |           | 60.000,00  |              |              |                     |
|   | OUTROS SERVIÇOS DE TERCEIROS - PESSOA JURÍDICA     | 1.501.0000.000.003.3.90.39.00 |           | 266.000,00 |              |              |                     |
|   | SERVIÇOS DE TECNOLOGIA DA INFORMAÇÃO E COMUNICAÇÃO | 1.501.0000.000.003.3.90.40.00 |           | 35.000,00  |              |              |                     |
|   | INDENIZAÇÕES E RESTITUIÇÕES                        | 1.501.0000.000.003.3.90.83.00 |           | 1.000,00   |              |              |                     |
| 4   | DESPESAS DE CAPT                                   |                               |           |            |              | 280.000,00   |                     |
| 4   | INVESTIMENTOS                                      |                               |           |            | 280.000,00   |              |                     |
|   | EQUIPAMENTOS E MATERIAL PERMANENTE                 | 1.500.0000.000.004.4.90.52.00 |           | 80.000,00  |              |              |                     |
|   | EQUIPAMENTOS E MATERIAL PERMANENTE                 | 1.501.0000.000.004.4.90.52.00 |           | 200.000,00 |              |              |                     |
| <b>TOTAL</b>  |  |                               |           |            |              |              | <b>3.365.000,00</b> |



**PREF. MUNIC. DE GLÓRIA DE DOURADOS**

Rua Tancredo de Almeida Neves, - CNPJ:03155942/0001-37

Orçamento Programa - Exercício de 2025

Página 50

**QUADRO AUXILIAR DE DETALHAMENTO DA DESPESA**

|         |    |                         |
|---------|----|-------------------------|
| PODER   | 02 | PODER EXECUTIVO         |
| ORGÃO   | 99 | RESERVA DE CONTINGÊNCIA |
| UNIDADE | 99 | RESERVA DE CONTINGÊNCIA |

| Aplicação Programada                       | Proj/Ativ             | Finalidade                    | Categoria | Detalhada  | Total Grupo | Total Categ. | Total Func.       |
|--|-----------------------|-------------------------------|-----------|------------|-------------|--------------|-------------------|
|  |                       | F.R. - C.A.                   |           |            |             |              |                   |
| Reserva de Contingência                    | 99.999.9999.9999.9999 |                               |           |            |             |              | 800.000,00        |
| 9 RESERVA DE CONTI                         |                       |                               |           |            |             | 800.000,00   |                   |
| 9 RESERVA DE CONTINGÊNCIA                  |                       |                               |           |            | 800.000,00  |              |                   |
| RESERVA DE CONTINGÊNCIA OU RESERVA DO RPPS |                       | 1.500.0000.000.009.9.99.99.00 |           | 800.000,00 |             |              |                   |
| <b>TOTAL</b>                               |                       |                               |           |            |             |              | <b>800.000,00</b> |

ARISTEU PEREIRA NANTES  
PREFEITO MUNICIPAL  
390.266.041-49

REJANE NUNES DE SOUZA MARQUES  
GERENTE DE CONTABILIDADE  
CRC/MS-008788/O-2



**PREF. MUNIC. DE GLÓRIA DE DOURADOS**  
Rua Tancredo de Almeida Neves, - CNPJ.03155942/0001-37

Orçamento Programa - Exercício de 2025

**FICHAS DA DESPESA**

Página 7

| Entidade   | Discriminação da Entidade                  | Vinc  | Fonte/STN/Cód. Aplic. | Total Orcado |
|------------|--|-------|-----------------------|--------------|
| Ficha CLoc | Func/Prog                                  | Catgo | Discriminação         |              |
| 1          | PREFEITURA MUNICIPAL DE GLÓRIA DE DOURADOS |       |                       |              |
|            | 12.361.0016                                |       |                       |              |

*Signature*

**PREF. MUNIC. DE GLÓRIA DE DOURADOS**

Rua Tancredo de Almeida Neves, - CNPJ:03155942/0001-37

Orçamento Programa - Exercício de 2025

**FICHAS DA DESPESA**

Página 8

| Entidade                     | Discriminação da Entidade  | Vinc                                       | Fonte/STN/Cód. Apic.          | Total Orcado |
|------------------------------|--|--|-------------------------------|--------------|
| Ficha CLoc                   | Func/Prog  | Catgo                                      | Discriminação                 |              |
| <b>1</b>                     | <b>PREFEITURA MUNICIPAL DE GLÓRIA DE DOURADOS</b>                  |  |                               |              |
| 381                          | 3.3.90.93.00   | INDENIZAÇÕES E RESTITUIÇÕES                | 1.571.0000.1.571.-000 000     | 1.000,00     |
| <b>12 381 0016 2029 0000</b> | <b>Manutenção das Atividades do Ensino Fundamental</b>             |  |                               |              |
| 382                          | 3.1.90.04.00   | CONTRATAÇÃO POR TEMPO DETERMINADO          | 1.500.1001.1.500.1001-000 000 | 70.000,00    |
| 383                          | 3.1.90.11.00   | VENCIMENTOS E VANTAGENS FIXAS - PESSOAL    | 1.500.1001.1.500.1001-000 000 | 5.000,00     |
| 384                          | 3.1.90.13.02   | CONTRIBUIÇÕES PREVIDENCIÁRIAS - INSS       | 1.500.1001.1.500.1001-000 000 | 5.000,00     |
| 385                          | 3.1.90.92.00   | DESPESAS DE EXERCÍCIOS ANTERIORES          | 1.500.1001.1.500.1001-000 000 | 500,00       |
| 386                          | 3.1.90.94.00   | INDENIZAÇÕES E RESTITUIÇÕES TRABALHISTA    | 1.500.1001.1.500.1001-000 000 | 500,00       |
| 387                          | 3.3.90.30.00   | MATERIAL DE CONSUMO                        | 1.500.1001.1.500.1001-000 000 | 20.000,00    |
| 388                          | 3.3.90.32.00   | MATERIAL, BEM OU SERVIÇO PARA DISTRIBUIÇÃO | 1.500.1001.1.500.1001-000 000 | 120.000,00   |
| 389                          | 3.3.90.36.00   | OUTROS SERVIÇOS DE TERCEIROS - PESSOA F    | 1.500.1001.1.500.1001-000 000 | 500,00       |
| 390                          | 3.3.90.39.00   | OUTROS SERVIÇOS DE TERCEIROS - PESSOA J    | 1.500.1001.1.500.1001-000 000 | 40.000,00    |
| <b>12 361 0016 2030 0000</b> | <b>Manutenção das Atividades da Secretaria de Educação</b>         |  |                               |              |
| 391                          | 3.1.90.04.00   | CONTRATAÇÃO POR TEMPO DETERMINADO          | 1.500.1001.1.500.1001-000 000 | 79.000,00    |
| 392                          | 3.1.90.11.00   | VENCIMENTOS E VANTAGENS FIXAS - PESSOAL    | 1.500.1001.1.500.1001-000 000 | 3.300.000,00 |
| 393                          | 3.1.90.13.02   | CONTRIBUIÇÕES PREVIDENCIÁRIAS - INSS       | 1.500.1001.1.500.1001-000 000 | 250.000,00   |
| 394                          | 3.1.90.92.00   | DESPESAS DE EXERCÍCIOS ANTERIORES          | 1.500.1001.1.500.1001-000 000 | 500,00       |
| 395                          | 3.1.90.94.00   | INDENIZAÇÕES E RESTITUIÇÕES TRABALHISTA    | 1.500.1001.1.500.1001-000 000 | 500,00       |
| 396                          | 3.3.50.41.00   | CONTRIBUIÇÕES                              | 1.500.1001.1.500.1001-000 000 | 2.000,00     |
| 397                          | 3.3.50.43.00   | SUBVENÇÕES SOCIAIS                         | 1.500.1001.1.500.1001-000 000 | 500,00       |
| 398                          | 3.3.90.14.00   | DIÁRIAS - CIVIL                            | 1.500.1001.1.500.1001-000 000 | 8.000,00     |
| 399                          | 3.3.90.30.00   | MATERIAL DE CONSUMO                        | 1.500.1001.1.500.1001-000 000 | 150.000,00   |
| 400                          | 3.3.90.32.00   | MATERIAL, BEM OU SERVIÇO PARA DISTRIBUIÇÃO | 1.500.1001.1.500.1001-000 000 | 180.000,00   |
| 401                          | 3.3.90.33.00   | PASSAGENS E DESPESAS COM LOCOMOÇÃO         | 1.500.1001.1.500.1001-000 000 | 500,00       |
| 402                          | 3.3.90.36.00   | OUTROS SERVIÇOS DE TERCEIROS - PESSOA F    | 1.500.1001.1.500.1001-000 000 | 500,00       |
| 403                          | 3.3.90.39.00   | OUTROS SERVIÇOS DE TERCEIROS - PESSOA J    | 1.500.1001.1.500.1001-000 000 | 672.000,00   |
| 404                          | 3.3.90.40.00   | SERVIÇOS DE TECNOLOGIA DA INFORMAÇÃO E     | 1.500.1001.1.500.1001-000 000 | 50.000,00    |
| 405                          | 3.3.90.93.00   | INDENIZAÇÕES E RESTITUIÇÕES                | 1.500.1001.1.500.1001-000 000 | 500,00       |
| <b>12 361 0016 2066 0000</b> | <b>Gestão dos Recursos do Salário Educação</b>                     |  |                               |              |
| 406                          | 3.3.90.30.00   | MATERIAL DE CONSUMO                        | 1.550.0000.1.550.-000 000     | 370.000,00   |
| 407                          | 3.3.90.36.00   | OUTROS SERVIÇOS DE TERCEIROS - PESSOA F    | 1.550.0000.1.550.-000 000     | 5.000,00     |
| 408                          | 3.3.90.39.00   | OUTROS SERVIÇOS DE TERCEIROS - PESSOA J    | 1.550.0000.1.550.-000 000     | 100.000,00   |
| <b>12 364</b>                | <b>Ensino Superior</b>   |  |                               |              |
| <b>12 364 0016</b>           | <b>Educação com qualidade, compromisso e amor, rumo ao futuro.</b> |  |                               |              |
| <b>12 364 0016 2015 0000</b> | <b>Apoio Financeiro e Manutenção do Ensino Superior</b>            |  |                               |              |
| 409                          | 3.3.50.43.00   | SUBVENÇÕES SOCIAIS                         | 1.500.0000.1.500.0-000 000    | 200.000,00   |
| 410                          | 4.4.90.52.00   | EQUIPAMENTOS E MATERIAL PERMANENTE         | 1.571.0000.1.571.0-000 000    | 40.000,00    |
| <b>12 365</b>                | <b>Educação Infantil</b>   |  |                               |              |
| <b>12 365 0016</b>           | <b>Educação com qualidade, compromisso e amor, rumo ao futuro.</b> |  |                               |              |
| <b>12 365 0016 1011 0000</b> | <b>Construção, Reforma e Ampliação de Centros Educacionais</b>     |  |                               |              |
| 411                          | 4.4.90.30.00   | MATERIAL DE CONSUMO                        | 1.500.1001.1.500.1001-000 101 | 500,00       |
| 412                          | 4.4.90.30.00   | MATERIAL DE CONSUMO                        | 1.569.0000.1.569.0-000 101    | 500,00       |
| 413                          | 4.4.90.30.00   | MATERIAL DE CONSUMO                        | 1.570.0000.1.570.0-000 101    | 1.000,00     |
| 414                          | 4.4.90.30.00   | MATERIAL DE CONSUMO                        | 1.571.0000.1.571.-000 101     | 1.000,00     |
| 415                          | 4.4.90.39.00   | OUTROS SERVIÇOS DE TERCEIROS - PESSOA J    | 1.500.1001.1.500.1001-000 101 | 500,00       |
| 416                          | 4.4.90.39.00   | OUTROS SERVIÇOS DE TERCEIROS - PESSOA J    | 1.569.0000.1.569.0-000 101    | 500,00       |
| 417                          | 4.4.90.39.00   | OUTROS SERVIÇOS DE TERCEIROS - PESSOA J    | 1.570.0000.1.570.0-000 101    | 1.000,00     |
| 418                          | 4.4.90.39.00   | OUTROS SERVIÇOS DE TERCEIROS - PESSOA J    | 1.571.0000.1.571.-000 101     | 1.000,00     |
| 419                          | 4.4.90.51.00   | OBRAS E INSTALAÇÕES                        | 1.500.1001.1.500.1001-000 101 | 50.000,00    |
| 420                          | 4.4.90.51.00   | OBRAS E INSTALAÇÕES                        | 1.569.0000.1.569.0-000 101    | 500,00       |
| 421                          | 4.4.90.51.00   | OBRAS E INSTALAÇÕES                        | 1.570.0000.1.570.0-000 101    | 2.200.000,00 |
| 422                          | 4.4.90.51.00   | OBRAS E INSTALAÇÕES                        | 1.571.0000.1.571.0-000 101    | 150.000,00   |
| 423                          | 4.4.90.93.00   | INDENIZAÇÕES E RESTITUIÇÕES                | 1.500.1001.1.500.1001-000 101 | 500,00       |
| 424                          | 4.4.90.93.00   | INDENIZAÇÕES E RESTITUIÇÕES                | 1.569.0000.1.569.0-000 101    | 500,00       |
| 425                          | 4.4.90.93.00   | INDENIZAÇÕES E RESTITUIÇÕES                | 1.570.0000.1.570.0-000 101    | 1.000,00     |
| 426                          | 4.4.90.93.00   | INDENIZAÇÕES E RESTITUIÇÕES                | 1.571.0000.1.571.-000 101     | 1.000,00     |
| <b>12 365 0016 1020 0000</b> | <b>Apoio a Creches com Recurso Brasil Criança</b>                  |  |                               |              |
| 427                          | 3.3.90.30.00   | MATERIAL DE CONSUMO                        | 1.569.0000.1.569.0-000 101    | 500,00       |
| 428                          | 3.3.90.36.00   | OUTROS SERVIÇOS DE TERCEIROS - PESSOA F    | 1.569.0000.1.569.0-000 101    | 500,00       |
| 429                          | 3.3.90.39.00   | OUTROS SERVIÇOS DE TERCEIROS - PESSOA J    | 1.569.0000.1.569.0-000 101    | 500,00       |
| <b>12 365 0016 1023 0000</b> | <b>Aquisição de Equipamentos e Material Permanente em Geral</b>    |  |                               |              |
| 430                          | 4.4.90.52.00   | EQUIPAMENTOS E MATERIAL PERMANENTE         | 1.500.1001.1.500.1001-000 101 | 100.000,00   |
| 431                          | 4.4.90.52.00   | EQUIPAMENTOS E MATERIAL PERMANENTE         | 1.550.0000.1.550.-000 101     | 5.000,00     |

**PREF. MUNIC. DE GLÓRIA DE DOURADOS**

Rua Tancredo de Almeida Neves, - CNPJ:03155942/0001-37

Orçamento Programa - Exercício de 2025

**FICHAS DA DESPESA**

Página 9

| Entidade                     | Discriminação da Entidade  |       |   |  | Vinc. | Fonte/STN/Cód. Aplic.  | Total Orcado |
|------------------------------|--|-------|---|--|-------|------------------------|--------------|
| Ficha CLoc                   | Funo/Prog  | Catgo | Discriminação   |  |       |                        |              |
| <b>1</b>                     | <b>PREFEITURA MUNICIPAL DE GLÓRIA DE DOURADOS</b>                |       |   |  |       |                        |              |
| 432                          | 4.4.90.52.00   |       | EQUIPAMENTOS E MATERIAL PERMANENTE                    |  | 1,1   | 9.0000.1.569.0-000 101 | 500,00       |
| 433                          | 4.4.90.52.00   |       | EQUIPAMENTOS E MATERIAL PERMANENTE                    |  | 1,1   | 0.0000.1.570.0-000 101 | 50.000,00    |
| 434                          | 4.4.90.52.00   |       | EQUIPAMENTOS E MATERIAL PERMANENTE                    |  | 1,1   | 1.0000.1.571.0-000 101 | 50.000,00    |
| 435                          | 4.4.90.93.00   |       | INDENIZAÇÕES E RESTITUIÇÕES                           |  | 1.500 | 001.1.500.1001-000 101 | 500,00       |
| 436                          | 4.4.90.93.00   |       | INDENIZAÇÕES E RESTITUIÇÕES                           |  | 1,1   | 9.0000.1.569.0-000 101 | 500,00       |
| 437                          | 4.4.90.93.00   |       | INDENIZAÇÕES E RESTITUIÇÕES                           |  | 1,1   | 0.0000.1.570.0-000 101 | 1.000,00     |
| 438                          | 4.4.90.93.00   |       | INDENIZAÇÕES E RESTITUIÇÕES                           |  | 1     | 71.0000.1.571-000 101  | 1.000,00     |
| <b>12</b>                    | <b>365.0016.2034.0000</b>  |       | <b>Manutenção das Atividades da Educação Infantil</b> |  |       |                        |              |
| 439                          | 3.1.90.11.00   |       | VENCIMENTOS E VANTAGENS FIXAS - PESSOAL               |  | 1.500 | 001.1.500.1001-000 101 | 1.000,00     |
| 440                          | 3.1.90.13.02   |       | CONTRIBUIÇÕES PREVIDENCIARIAS - INSS                  |  | 1.500 | 001.1.500.1001-000 101 | 500,00       |
| 441                          | 3.3.90.30.00   |       | MATERIAL DE CONSUMO                                   |  | 1.500 | 001.1.500.1001-000 101 | 100.000,00   |
| 442                          | 3.3.90.30.00   |       | MATERIAL DE CONSUMO                                   |  | 1,1   | 9.0000.1.569.0-000 101 | 500,00       |
| 443                          | 3.3.90.36.00   |       | OUTROS SERVIÇOS DE TERCEIROS - PESSOA F               |  | 1.500 | 001.1.500.1001-000 101 | 500,00       |
| 444                          | 3.3.90.39.00   |       | OUTROS SERVIÇOS DE TERCEIROS - PESSOA J               |  | 1.500 | 001.1.500.1001-000 101 | 70.000,00    |
| <b>27</b>                    | <b>Desporto e Lazer</b>  |       |   |  |       |                        |              |
| <b>27 812</b>                | <b>Desporto Comunitário</b>                                      |       |   |  |       |                        |              |
| <b>27 812 0009</b>           | <b>Promoção de Atividades Esportivas, Recreativas e de Lazer</b> |       |   |  |       |                        |              |
| <b>27 812 0009 1003 0000</b> | <b>Construção, Reforma e Ampliação de Unidades Desportivas</b>   |       |   |  |       |                        |              |
| 445                          | 4.4.90.30.00   |       | MATERIAL DE CONSUMO                                   |  | 1,1   | 0.0000.1.500.0-000 000 | 10.000,00    |
| 446                          | 4.4.90.30.00   |       | MATERIAL DE CONSUMO                                   |  | 1,1   | 0.0000.1.570.0-000 000 | 1.000,00     |
| 447                          | 4.4.90.30.00   |       | MATERIAL DE CONSUMO                                   |  | 1,1   | 0.0000.1.700.0-000 000 | 1.000,00     |
| 448                          | 4.4.90.39.00   |       | OUTROS SERVIÇOS DE TERCEIROS - PESSOA J               |  | 1,1   | 0.0000.1.500.0-000 000 | 15.000,00    |
| 449                          | 4.4.90.39.00   |       | OUTROS SERVIÇOS DE TERCEIROS - PESSOA J               |  | 1,1   | 0.0000.1.570.0-000 000 | 1.000,00     |
| 450                          | 4.4.90.39.00   |       | OUTROS SERVIÇOS DE TERCEIROS - PESSOA J               |  | 1,1   | 0.0000.1.700.0-000 000 | 1.000,00     |
| 451                          | 4.4.90.51.00   |       | OBRAS E INSTALAÇÕES                                   |  | 1,1   | 0.0000.1.500.0-000 000 | 25.000,00    |
| 452                          | 4.4.90.51.00   |       | OBRAS E INSTALAÇÕES                                   |  | 1,1   | 0.0000.1.570.0-000 000 | 375.000,00   |
| 453                          | 4.4.90.51.00   |       | OBRAS E INSTALAÇÕES                                   |  | 1,1   | 0.0000.1.700.0-000 000 | 598.000,00   |
| 454                          | 4.4.90.93.00   |       | INDENIZAÇÕES E RESTITUIÇÕES                           |  | 1,1   | 0.0000.1.700.0-000 000 | 500,00       |
| <b>27 812 0009 1024 0000</b> | <b>Aquisição de Equipamentos e Material Permanente em Geral</b>  |       |   |  |       |                        |              |
| 455                          | 4.4.90.52.00   |       | EQUIPAMENTOS E MATERIAL PERMANENTE                    |  | 1,1   | 0.0000.1.500.0-000 000 | 25.000,00    |
| 456                          | 4.4.90.52.00   |       | EQUIPAMENTOS E MATERIAL PERMANENTE                    |  | 1,1   | 1.0000.1.501.0-000 000 | 231.000,00   |
| 457                          | 4.4.90.52.00   |       | EQUIPAMENTOS E MATERIAL PERMANENTE                    |  | 1,1   | 0.0000.1.570.0-000 000 | 1.000,00     |
| 458                          | 4.4.90.52.00   |       | EQUIPAMENTOS E MATERIAL PERMANENTE                    |  | 1     | 01.0000.1.701-000 000  | 1.000,00     |
| 459                          | 4.4.90.93.00   |       | INDENIZAÇÕES E RESTITUIÇÕES                           |  | 1,1   | 0.0000.1.570.0-000 000 | 1.000,00     |
| 460                          | 4.4.90.93.00   |       | INDENIZAÇÕES E RESTITUIÇÕES                           |  | 1     | 01.0000.1.701-000 000  | 1.000,00     |
| <b>27 812 0009 2032 0000</b> | <b>Operacionalização e Manutenção do Esporte Amador</b>          |       |   |  |       |                        |              |
| 461                          | 3.3.50.41.00   |       | CONTRIBUIÇÕES   |  | 1,1   | 0.0000.1.500.0-000 000 | 500,00       |
| 462                          | 3.3.90.30.00   |       | MATERIAL DE CONSUMO                                   |  | 1,1   | 0.0000.1.500.0-000 000 | 5.000,00     |
| 463                          | 3.3.90.31.00   |       | PREMIAÇÕES CULTURAIS, ARTÍSTICAS, CIENTIF             |  | 1,1   | 0.0000.1.500.0-000 000 | 15.000,00    |
| 464                          | 3.3.90.32.00   |       | MATERIAL, BEM OU SERVIÇO PARA DISTRIBUIÇ              |  | 1,1   | 0.0000.1.500.0-000 000 | 10.000,00    |
| 465                          | 3.3.90.36.00   |       | OUTROS SERVIÇOS DE TERCEIROS - PESSOA F               |  | 1,1   | 0.0000.1.500.0-000 000 | 500,00       |
| 466                          | 3.3.90.39.00   |       | OUTROS SERVIÇOS DE TERCEIROS - PESSOA J               |  | 1,1   | 0.0000.1.500.0-000 000 | 20.000,00    |
| <b>27 812 0009 2033 0000</b> | <b>Manutenção do Departamento de Esporte e Lazer</b>             |       |   |  |       |                        |              |
| 467                          | 3.3.50.43.00   |       | SUBVENÇÕES SOCIAIS                                    |  | 1,1   | 0.0000.1.500.0-000 000 | 500,00       |
| 468                          | 3.3.90.14.00   |       | DIARIAS - CIVIL                                       |  | 1,1   | 0.0000.1.500.0-000 000 | 5.000,00     |
| 469                          | 3.3.90.30.00   |       | MATERIAL DE CONSUMO                                   |  | 1,1   | 0.0000.1.500.0-000 000 | 10.000,00    |
| 470                          | 3.3.90.30.00   |       | MATERIAL DE CONSUMO                                   |  | 1,1   | 0.0000.1.500.0-000 101 | 1.000,00     |
| 471                          | 3.3.90.30.00   |       | MATERIAL DE CONSUMO                                   |  | 1,1   | 1.0000.1.501.0-000 000 | 100.000,00   |
| 472                          | 3.3.90.31.00   |       | PREMIAÇÕES CULTURAIS, ARTÍSTICAS, CIENTIF             |  | 1,1   | 0.0000.1.500.0-000 000 | 1.000,00     |
| 473                          | 3.3.90.31.00   |       | PREMIAÇÕES CULTURAIS, ARTÍSTICAS, CIENTIF             |  | 1,1   | 0.0000.1.500.0-000 101 | 1.000,00     |
| 474                          | 3.3.90.32.00   |       | MATERIAL, BEM OU SERVIÇO PARA DISTRIBUIÇ              |  | 1,1   | 0.0000.1.500.0-000 101 | 1.000,00     |
| 475                          | 3.3.90.36.00   |       | OUTROS SERVIÇOS DE TERCEIROS - PESSOA F               |  | 1,1   | 0.0000.1.500.0-000 000 | 500,00       |
| 476                          | 3.3.90.39.00   |       | OUTROS SERVIÇOS DE TERCEIROS - PESSOA J               |  | 1,1   | 0.0000.1.500.0-000 000 | 32.000,00    |
| 477                          | 3.3.90.39.00   |       | OUTROS SERVIÇOS DE TERCEIROS - PESSOA J               |  | 1,1   | 0.0000.1.500.0-000 101 | 1.000,00     |
| 478                          | 3.3.90.39.00   |       | OUTROS SERVIÇOS DE TERCEIROS - PESSOA J               |  | 1,1   | 1.0000.1.501.0-000 000 | 100.000,00   |
| 479                          | 4.4.90.52.00   |       | EQUIPAMENTOS E MATERIAL PERMANENTE                    |  | 1,1   | 0.0000.1.500.0-000 000 | 10.000,00    |
| 480                          | 4.4.90.93.00   |       | INDENIZAÇÕES E RESTITUIÇÕES                           |  | 1,1   | 0.0000.1.500.0-000 000 | 500,00       |
| <b>27 812 0009 2085 0000</b> | <b>MANUTENÇÃO DO CAIÇARA - CLUBE RECREATIVO E DESPORTIVO</b>     |       |   |  |       |                        |              |
| 481                          | 3.3.90.30.00   |       | MATERIAL DE CONSUMO                                   |  | 1,1   | 0.0000.1.500.0-000 000 | 30.000,00    |
| 482                          | 3.3.90.36.00   |       | OUTROS SERVIÇOS DE TERCEIROS - PESSOA F               |  | 1,1   | 0.0000.1.500.0-000 000 | 500,00       |
| 483                          | 3.3.90.39.00   |       | OUTROS SERVIÇOS DE TERCEIROS - PESSOA J               |  | 1,1   | 0.0000.1.500.0-000 000 | 80.000,00    |
| 484                          |  |       | EQUIPAMENTOS E MATERIAL PERMANENTE                    |  |       |                        |              |

**PREF. MUNIC. DE GLÓRIA DE DOURADOS**

Rua Tancredo de Almeida Neves, - CNPJ.03155942/0001-37

Orçamento Programa - Exercício de 2025

**FICHAS DA DESPESA**

Página 10

| Entidade              | Discriminação da Entidade   | Vinc.                                      | Fonte/STN/Cód. Aplic.      | Total Orcado |
|-----------------------|---|--|----------------------------|--------------|
| Ficha CLoc            | Funo/Prog   | Catgo                                      | Discriminação              |              |
| 1                     | <b>PREFEITURA MUNICIPAL DE GLÓRIA DE DOURADOS</b>   |  |                            |              |
|                       | 4 4 90.52.00  |  | 1.500.0000.1.500.0-000.000 | 50.000,00    |
| 02 06                 | <b>SECRETARIA MUNICIPAL DE ASSISTÊNCIA SOCIAL E CIDADANIA</b>                                   |  |                            |              |
| 02 06 01              | <b>SECRETARIA MUNICIPAL DE ASSISTÊNCIA SOCIAL E CIDADANIA</b>                                   |  |                            |              |
| 04                    | <b>Administração</b>  |  |                            |              |
| 04 122                | <b>Administração Geral</b>  |  |                            |              |
| 04 122 0015           | <b>Implementação de Políticas Sociais</b>   |  |                            |              |
| 04 122 0015 2002 0000 | <b>Manutenção das Atividades do Conselho Tutelar</b>  |  |                            |              |
| 578                   | 3.3.90.14.00  | DIARIAS - CIVIL                            | 1.1 0.0000.1.500.0-000.000 | 3.000,00     |
| 579                   | 3.3.90.30.00  | MATERIAL DE CONSUMO                        | 1.1 0.0000.1.500.0-000.000 | 1.000,00     |
| 580                   | 3.3.90.33.00  | PASSAGENS E DESPESAS COM LOCOMOÇÃO         | 1.1 0.0000.1.500.0-000.000 | 1.000,00     |
| 581                   | 3.3.90.36.00  | OUTROS SERVIÇOS DE TERCEIROS - PESSOA F    | 1.1 0.0000.1.500.0-000.000 | 500,00       |
| 582                   | 3.3.90.39.00  | OUTROS SERVIÇOS DE TERCEIROS - PESSOA J    | 1.1 0.0000.1.500.0-000.000 | 3.000,00     |
| 583                   | 4.4.90.51.00  | OBRAS E INSTALAÇÕES                        | 1.1 0.0000.1.500.0-000.000 | 1.000,00     |
| 584                   | 4.4.90.52.00  | EQUIPAMENTOS E MATERIAL PERMANENTE         | 1.1 0.0000.1.500.0-000.000 | 500,00       |
| 08                    | <b>Assistência Social</b>   |  |                            |              |
| 08 122                | <b>Administração Geral</b>  |  |                            |              |
| 08 122 0015           | <b>Implementação de Políticas Sociais</b>   |  |                            |              |
| 08 122 0015 2025 0000 | <b>Manutenção das Atividades da Secretaria Municipal de Assistência Social e Cidadania</b>      |  |                            |              |
| 585                   | 3.3.50.43.00  | SUBVENÇÕES SOCIAIS                         | 1.1 0.0000.1.500.0-000.000 | 500,00       |
| 586                   | 3.3.90.14.00  | DIARIAS - CIVIL                            | 1.1 0.0000.1.500.0-000.000 | 3.000,00     |
| 587                   | 3.3.90.30.00  | MATERIAL DE CONSUMO                        | 1.1 0.0000.1.500.0-000.000 | 2.000,00     |
| 588                   | 3.3.90.32.00  | MATERIAL, BEM OU SERVIÇO PARA DISTRIBUIÇÃO | 1.1 0.0000.1.500.0-000.000 | 2.000,00     |
| 589                   | 3.3.90.36.00  | OUTROS SERVIÇOS DE TERCEIROS - PESSOA F    | 1.1 0.0000.1.500.0-000.000 | 1.000,00     |
| 590                   | 3.3.90.39.00  | OUTROS SERVIÇOS DE TERCEIROS - PESSOA J    | 1.1 0.0000.1.500.0-000.000 | 5.000,00     |
| 591                   | 3.3.90.48.00  | OUTROS AUXÍLIOS FINANCEIROS A PESSOAS F    | 1.1 0.0000.1.500.0-000.000 | 2.000,00     |
| 592                   | 4.4.90.52.00  | EQUIPAMENTOS E MATERIAL PERMANENTE         | 1.1 0.0000.1.500.0-000.000 | 3.500,00     |
| 593                   | 4.4.90.93.00  | INDENIZAÇÕES E RESTITUIÇÕES                | 1.1 0.0000.1.500.0-000.000 | 1.000,00     |
| 594                   | 4.4.90.93.00  | INDENIZAÇÕES E RESTITUIÇÕES                | 1.1 1.0000.1.701.0-000.000 | 1.000,00     |
| 02 08                 | <b>SECRETARIA MUNICIPAL DE SANEAMENTO</b>   |  |                            |              |
| 02 08 01              | <b>SECRETARIA MUNICIPAL DE SANEAMENTO - SESAN</b>   |  |                            |              |
| 15                    | <b>Urbanismo</b>  |  |                            |              |
| 15 122                | <b>Administração Geral</b>  |  |                            |              |
| 15 122 0003           | <b>Modernização Administrativa, Responsabilidade Fiscal e Transparência dos Gastos Públicos</b> |  |                            |              |
| 15 122 0003 2053 0000 | <b>Manutenção da Secretaria Municipal de Saneamento Básico</b>                                  |  |                            |              |
| 832                   | 3.3.90.14.00  | DIARIAS - CIVIL                            | 1.1 0.0000.1.500.0-000.000 | 5.000,00     |
| 833                   | 3.3.90.30.00  | MATERIAL DE CONSUMO                        | 1.1 0.0000.1.500.0-000.000 | 5.000,00     |
| 834                   | 3.3.90.36.00  | OUTROS SERVIÇOS DE TERCEIROS - PESSOA F    | 1.1 0.0000.1.500.0-000.000 | 500,00       |
| 835                   | 3.3.90.39.00  | OUTROS SERVIÇOS DE TERCEIROS - PESSOA J    | 1.1 0.0000.1.500.0-000.000 | 5.000,00     |
| 836                   | 4.4.90.52.00  | EQUIPAMENTOS E MATERIAL PERMANENTE         | 1.1 0.0000.1.500.0-000.000 | 5.000,00     |
| 837                   | 4.4.90.52.00  | EQUIPAMENTOS E MATERIAL PERMANENTE         | 1.1 0.0000.1.700.0-000.000 | 1.000,00     |
| 838                   | 4.4.90.52.00  | EQUIPAMENTOS E MATERIAL PERMANENTE         | 1 01.0000.1.701.-000.000   | 1.000,00     |
| 839                   | 4.4.90.93.00  | INDENIZAÇÕES E RESTITUIÇÕES                | 1.1 0.0000.1.500.0-000.000 | 500,00       |
| 840                   | 4.4.90.93.00  | INDENIZAÇÕES E RESTITUIÇÕES                | 1.1 0.0000.1.700.0-000.000 | 1.000,00     |
| 841                   | 4.4.90.93.00  | INDENIZAÇÕES E RESTITUIÇÕES                | 1 01.0000.1.701.-000.000   | 1.000,00     |
| 15 451                | <b>Infra-Estrutura Urbana</b>   |  |                            |              |
| 15 451 0008           | <b>Frota Renovada</b>   |  |                            |              |
| 15 451 0008 1025 0000 | <b>Aquisição de Veículos/Caminhões e Maquinários em Geral</b>                                   |  |                            |              |
| 842                   | 4.4.90.52.00  | EQUIPAMENTOS E MATERIAL PERMANENTE         | 1.1 0.0000.1.500.0-000.000 | 5.000,00     |
| 843                   | 4.4.90.52.00  | EQUIPAMENTOS E MATERIAL PERMANENTE         | 1.1 0.0000.1.700.0-000.000 | 500,00       |
| 844                   | 4.4.90.52.00  | EQUIPAMENTOS E MATERIAL PERMANENTE         | 1.1 1.0000.1.701.0-000.000 | 1.000,00     |
| 845                   | 4.4.90.93.00  | INDENIZAÇÕES E RESTITUIÇÕES                | 1.1 0.0000.1.700.0-000.000 | 500,00       |
| 846                   | 4.4.90.93.00  | INDENIZAÇÕES E RESTITUIÇÕES                | 1 01.0000.1.701.-000.000   | 1.000,00     |
| 17                    | <b>Saneamento</b>   |  |                            |              |
| 17 512                | <b>Saneamento Básico Urbano</b>   |  |                            |              |
| 17 512 0015           | <b>Implementação de Políticas Sociais</b>   |  |                            |              |
| 17 512 0015 1033 0000 | <b>Obras de Saneamento Básico</b>   |  |                            |              |
| 847                   | 4.4.90.51.00  | OBRAS E INSTALAÇÕES                        | 1.1 0.0000.1.500.0-000.000 | 1.000,00     |
| 848                   | 4.4.90.51.00  | OBRAS E INSTALAÇÕES                        | 1.1 0.0000.1.700.0-000.000 | 1.000,00     |
| 849                   | 4.4.90.51.00  | OBRAS E INSTALAÇÕES                        | 1.1 1.0000.1.701.0-000.000 | 1.000,00     |



**PREF. MUNIC. DE GLÓRIA DE DOURADOS**  
Rua Tancredo de Almeida Neves, - CNPJ:03155942/0001-37

Orçamento Programa - Exercício de 2025

**FICHAS DA DESPESA**

Página 11

| Entidade                     | Discriminação da Entidade  | Vinc | Fonte/STN/Cód. Aplic.      | Total Orcado |
|------------------------------|--|------|----------------------------|--------------|
| Ficha Cloc                   | FuncProg Catgo Discriminação   |      |                            |              |
| <b>1</b>                     | <b>PREFEITURA MUNICIPAL DE GLÓRIA DE DOURADOS</b>                    |      |                            |              |
| 850                          | 4.4.90.93.00 INDENIZAÇÕES E RESTITUIÇÕES                             | 1.1  | 0.0000.1.500.0-000 000     | 1.000,00     |
| 851                          | 4.4.90.93.00 INDENIZAÇÕES E RESTITUIÇÕES                             | 1.1  | 0.0000.1.700.0-000 000     | 1.000,00     |
| 852                          | 4.4.90.93.00 INDENIZAÇÕES E RESTITUIÇÕES                             | 1.1  | 1.0000.1.701.0-000 000     | 1.000,00     |
| <b>17 541</b>                | <b>Preservação e Conservação Ambiental</b>                           |      |                            |              |
| <b>17 541 0019</b>           | <b>Projeto Itaipu</b>  |      |                            |              |
| <b>17 541 0019 1032 0000</b> | <b>Programa Itaipu - Saneamento Ambiental, Manejo de Água e Solo</b> |      |                            |              |
| 853                          | 3.3.90.30.00 MATERIAL DE CONSUMO                                     | 1.1  | 0.0000.1.500.0-000 000     | 1.000,00     |
| 854                          | 3.3.90.30.00 MATERIAL DE CONSUMO                                     | 1.1  | 1.0000.1.501.0-000 000     | 500,00       |
| 855                          | 4.4.90.39.00 OUTROS SERVIÇOS DE TERCEIROS - PESSOA J                 | 1.1  | 0.0000.1.500.0-000 000     | 1.000,00     |
| 856                          | 4.4.90.39.00 OUTROS SERVIÇOS DE TERCEIROS - PESSOA J                 | 1.1  | 1.0000.1.501.0-000 000     | 500,00       |
| 857                          | 4.4.90.51.00 OBRAS E INSTALAÇÕES                                     | 1.1  | 0.0000.1.500.0-000 000     | 1.000,00     |
| 858                          | 4.4.90.51.00 OBRAS E INSTALAÇÕES                                     | 1.1  | 1.0000.1.501.0-000 000     | 500,00       |
| 859                          | 4.4.90.52.00 EQUIPAMENTOS E MATERIAL PERMANENTE                      | 1.1  | 0.0000.1.500.0-000 000     | 1.000,00     |
| 860                          | 4.4.90.52.00 EQUIPAMENTOS E MATERIAL PERMANENTE                      | 1.1  | 1.0000.1.501.0-000 000     | 500,00       |
| 861                          | 4.4.90.93.00 INDENIZAÇÕES E RESTITUIÇÕES                             | 1.1  | 1.0000.1.501.0-000 000     | 500,00       |
| <b>02 99</b>                 | <b>RESERVA DE CONTINGÊNCIA</b>                                       |      |                            |              |
| <b>02 99 99</b>              | <b>RESERVA DE CONTINGÊNCIA</b>                                       |      |                            |              |
| <b>99</b>                    | <b>Reserva de Contingência</b>                                       |      |                            |              |
| <b>99 999</b>                | <b>Reserva de Contingência</b>                                       |      |                            |              |
| <b>99 999 9999</b>           | <b>Reserva de Contingência</b>                                       |      |                            |              |
| <b>99 999 9999 9999 9999</b> | <b>Reserva de Contingência</b>                                       |      |                            |              |
| 911                          | 9.9.99.99.00 RESERVA DE CONTINGÊNCIA OU RESERVA DO                   |      | 1.500.0000.1.500.0-000 000 | 800.000,00   |



**PREF. MUNIC. DE GLÓRIA DE DOURADOS**  
Rua Tancredo de Almeida Neves, - CNPJ:03155942/0001-37

Orçamento Programa - Exercício de 2025

**FICHAS DA DESPESA**

Página 12

| Entidade                     | Discriminação da Entidade   |       |  |  | Vinc  | Fonte/STN/Cód. Aplic    | Total Orcado |
|------------------------------|---|-------|--|--|-------|-------------------------|--------------|
| Ficha C/Loc                  | Func/Prog   | Calgo | Discriminação                            |  |       |                         |              |
| <b>2</b>                     | <b>FUNDO MUNICIPAL DE SAÚDE</b>                                       |       |  |  |       |                         |              |
| <b>02</b>                    | <b>PODER EXECUTIVO</b>  |       |  |  |       |                         |              |
| <b>02 07</b>                 | <b>SECRETARIA MUNICIPAL DE SAÚDE</b>                                  |       |  |  |       |                         |              |
| <b>02 07 01</b>              | <b>SECRETARIA MUNICIPAL DE SAÚDE</b>                                  |       |  |  |       |                         |              |
| <b>10</b>                    | <b>Saúde</b>  |       |  |  |       |                         |              |
| <b>10 122</b>                | <b>Administração Geral</b>  |       |  |  |       |                         |              |
| <b>10 122 0013</b>           | <b>Sua Saúde é o Nosso Objetivo</b>                                   |       |  |  |       |                         |              |
| <b>10 122 0013 1029 0000</b> | <b>Estruturação dos Serviços Público da Saúde - Próprios</b>          |       |  |  |       |                         |              |
| 728                          | 4.4.90.30.00  |       | MATERIAL DE CONSUMO                      |  | 1.500 | 1002.1.500.1002-000 000 | 1.000,00     |
| 729                          | 4.4.90.39.00  |       | OUTROS SERVIÇOS DE TERCEIROS - PESSOA J  |  | 1.500 | 1002.1.500.1002-000 000 | 1.000,00     |
| 730                          | 4.4.90.51.00  |       | OBRAS E INSTALAÇÕES                      |  | 1.500 | 1002.1.500.1002-000 000 | 1.000,00     |
| 731                          | 4.4.90.52.00  |       | EQUIPAMENTOS E MATERIAL PERMANENTE       |  | 1.500 | 1002.1.500.1002-000 000 | 1.000,00     |
| <b>10 122 0013 2021 0000</b> | <b>Manutenção das Atividades da Secretaria Municipal de Saúde</b>     |       |  |  |       |                         |              |
| 732                          | 3.1.90.04.00  |       | CONTRATAÇÃO POR TEMPO DETERMINADO        |  | 1.500 | 1002.1.500.1002-000 000 | 317.000,00   |
| 733                          | 3.1.90.11.00  |       | VENCIMENTOS E VANTAGENS FIXAS - PESSOAL  |  | 1.500 | 1002.1.500.1002-000 000 | 1.295.000,00 |
| 734                          | 3.1.90.13.02  |       | CONTRIBUIÇÕES PREVIDENCIÁRIAS - INSS     |  | 1.500 | 1002.1.500.1002-000 000 | 185.000,00   |
| 735                          | 3.1.90.92.00  |       | DESPESAS DE EXERCÍCIOS ANTERIORES        |  | 1.500 | 1002.1.500.1002-000 000 | 500,00       |
| 736                          | 3.1.90.94.00  |       | INDENIZAÇÕES E RESTITUIÇÕES TRABALHISTA  |  | 1.500 | 1002.1.500.1002-000 000 | 500,00       |
| 737                          | 3.1.90.96.00  |       | RESSARCIMENTO DE DESPESAS DE PESSOAL     |  | 1.500 | 1002.1.500.1002-000 000 | 200.000,00   |
| 738                          | 3.3.50.43.00  |       | SUBVENÇÕES SOCIAIS                       |  | 1.500 | 1002.1.500.1002-000 000 | 1.000,00     |
| 739                          | 3.3.90.14.00  |       | DIÁRIAS - CIVIL                          |  | 1.500 | 1002.1.500.1002-000 000 | 500.000,00   |
| 740                          | 3.3.90.30.00  |       | MATERIAL DE CONSUMO                      |  | 1.500 | 1002.1.500.1002-000 000 | 2.234.000,00 |
| 741                          | 3.3.90.32.00  |       | MATERIAL, BEM OU SERVIÇO PARA DISTRIBUIÇ |  | 1.500 | 1002.1.500.1002-000 000 | 400.000,00   |
| 742                          | 3.3.90.35.00  |       | SERVIÇOS DE CONSULTORIA                  |  | 1.500 | 1002.1.500.1002-000 000 | 120.000,00   |
| 743                          | 3.3.90.36.00  |       | OUTROS SERVIÇOS DE TERCEIROS - PESSOA F  |  | 1.500 | 1002.1.500.1002-000 000 | 500,00       |
| 744                          | 3.3.90.39.00  |       | OUTROS SERVIÇOS DE TERCEIROS - PESSOA J  |  | 1.500 | 1002.1.500.1002-000 000 | 1.000.000,00 |
| 745                          | 3.3.90.40.00  |       | SERVIÇOS DE TECNOLOGIA DA INFORMAÇÃO E   |  | 1.500 | 1002.1.500.1002-000 000 | 500,00       |
| 746                          | 3.3.90.91.00  |       | SENTENÇAS JUDICIAIS                      |  | 1.500 | 1002.1.500.1002-000 000 | 350.000,00   |
| 747                          | 3.3.90.93.00  |       | INDENIZAÇÕES E RESTITUIÇÕES              |  | 1.500 | 1002.1.500.1002-000 000 | 500,00       |
| <b>10 122 0013 2045 0000</b> | <b>Manutenção das Atividades do Conselho Municipal de Saúde</b>       |       |  |  |       |                         |              |
| 748                          | 3.3.90.14.00  |       | DIÁRIAS - CIVIL                          |  | 1.501 | 0000.1.501.0-000 000    | 3.000,00     |
| 749                          | 3.3.90.30.00  |       | MATERIAL DE CONSUMO                      |  | 1.501 | 0000.1.501.0-000 000    | 3.000,00     |
| 750                          | 3.3.90.33.00  |       | PASSAGENS E DESPESAS COM LOCOMOÇÃO       |  | 1.501 | 0000.1.501.0-000 000    | 500,00       |
| 751                          | 3.3.90.36.00  |       | OUTROS SERVIÇOS DE TERCEIROS - PESSOA F  |  | 1.501 | 0000.1.501.0-000 000    | 500,00       |
| 752                          | 3.3.90.39.00  |       | OUTROS SERVIÇOS DE TERCEIROS - PESSOA J  |  | 1.501 | 0000.1.501.0-000 000    | 500,00       |
| <b>02 07 02</b>              | <b>FUNDO MUNICIPAL DE SAÚDE</b>                                       |       |  |  |       |                         |              |
| <b>10</b>                    | <b>Saúde</b>  |       |  |  |       |                         |              |
| <b>10 122</b>                | <b>Administração Geral</b>  |       |  |  |       |                         |              |
| <b>10 122 0014</b>           | <b>COVID 19</b>   |       |  |  |       |                         |              |
| <b>10 122 0014 2071 0000</b> | <b>Enfrentamento da Emergência COVID 19</b>                           |       |  |  |       |                         |              |
| 753                          | 3.3.90.14.00  |       | DIÁRIAS - CIVIL                          |  | 1.500 | 1002.1.500.1002-000 000 | 500,00       |
| 754                          | 3.3.90.30.00  |       | MATERIAL DE CONSUMO                      |  | 1.500 | 1002.1.500.1002-000 000 | 500,00       |
| 755                          | 3.3.90.32.00  |       | MATERIAL, BEM OU SERVIÇO PARA DISTRIBUIÇ |  | 1.500 | 1002.1.500.1002-000 000 | 500,00       |
| 756                          | 3.3.90.39.00  |       | OUTROS SERVIÇOS DE TERCEIROS - PESSOA J  |  | 1.500 | 1002.1.500.1002-000 000 | 500,00       |
| <b>10 301</b>                | <b>Atenção Básica</b>   |       |  |  |       |                         |              |
| <b>10 301 0013</b>           | <b>Sua Saúde é o Nosso Objetivo</b>                                   |       |  |  |       |                         |              |
| <b>10 301 0013 1030 0000</b> | <b>Estruturação dos Serviços Públicos da Saúde - Atenção Primária</b> |       |  |  |       |                         |              |
| 757                          | 4.4.90.30.00  |       | MATERIAL DE CONSUMO                      |  | 1.601 | 0000.1.601.0-000 000    | 1.000,00     |
| 758                          | 4.4.90.30.00  |       | MATERIAL DE CONSUMO                      |  | 1.631 | 0000.1.631.0-000 000    | 1.000,00     |
| 759                          | 4.4.90.30.00  |       | MATERIAL DE CONSUMO                      |  | 1.632 | 0000.1.632-000 000      | 1.000,00     |
| 760                          | 4.4.90.39.00  |       | OUTROS SERVIÇOS DE TERCEIROS - PESSOA J  |  | 1.621 | 0000.1.621.0-000 000    | 500,00       |
| 761                          | 4.4.90.39.00  |       | OUTROS SERVIÇOS DE TERCEIROS - PESSOA J  |  | 1.631 | 0000.1.631.0-000 000    | 1.000,00     |
| 762                          | 4.4.90.39.00  |       | OUTROS SERVIÇOS DE TERCEIROS - PESSOA J  |  | 1.632 | 0000.1.632-000 000      | 1.000,00     |
| 763                          | 4.4.90.51.00  |       | OBRAS E INSTALAÇÕES                      |  | 1.500 | 1002.1.500.1002-000 000 | 500,00       |
| 764                          | 4.4.90.51.00  |       | OBRAS E INSTALAÇÕES                      |  | 1.631 | 0000.1.631.0-000 000    | 1.000,00     |
| 765                          | 4.4.90.51.00  |       | OBRAS E INSTALAÇÕES                      |  | 1.632 | 0000.1.632-000 000      | 1.000,00     |
| 766                          | 4.4.90.52.00  |       | EQUIPAMENTOS E MATERIAL PERMANENTE       |  | 1.500 | 1002.1.500.1002-000 000 | 500,00       |
| 767                          | 4.4.90.52.00  |       | EQUIPAMENTOS E MATERIAL PERMANENTE       |  | 1.601 | 0000.1.601.0-000 000    | 99.000,00    |
| 768                          | 4.4.90.52.00  |       | EQUIPAMENTOS E MATERIAL PERMANENTE       |  | 1.631 | 0000.1.631.0-000 000    | 1.000,00     |
| 769                          | 4.4.90.52.00  |       | EQUIPAMENTOS E MATERIAL PERMANENTE       |  | 1.632 | 0000.1.632-000 000      | 1.000,00     |
| 770                          | 4.4.90.93.00  |       | INDENIZAÇÕES E RESTITUIÇÕES              |  | 1.631 | 0000.1.631.0-000 000    | 1.000,00     |
| 771                          | 4.4.90.93.00  |       | INDENIZAÇÕES E RESTITUIÇÕES              |  | 1.632 | 0000.1.632-000 000      | 1.000,00     |



| Entidade   | Discriminação da Entidade       | Vinc  | Fonte/STN/Cód. Aplic.                        | Total Orcado   |
|------------|---------------------------------|-------|--|--|
| Ficha Cloc | Func/Prog                       | Catgo | Discriminação                                |  |
| <b>2</b>   | <b>FUNDO MUNICIPAL DE SAÚDE</b> |       |  |  |
| 10         | 301                             | 0013  | 2075 0000                                    | <b>Manutenção das Atividades da Atenção Primária</b>                       |
| 772        | 3.1.90.04.00                    |       | CONTRATAÇÃO POR TEMPO DETERMINADO            | 1.500.1002.1.500.1002-000 000 10.000,00                                    |
| 773        | 3.1.90.04.00                    |       | CONTRATAÇÃO POR TEMPO DETERMINADO            | 1.600.0000.1.600.0-000 000 75.000,00                                       |
| 774        | 3.1.90.11.00                    |       | VENCIMENTOS E VANTAGENS FIXAS - PESSOAL      | 1.500.1002.1.500.1002-000 000 1.950.000,00                                 |
| 775        | 3.1.90.11.00                    |       | VENCIMENTOS E VANTAGENS FIXAS - PESSOAL      | 1.600.0000.1.600.0-000 000 700.000,00                                      |
| 776        | 3.1.90.11.00                    |       | VENCIMENTOS E VANTAGENS FIXAS - PESSOAL      | 1.604.0000.1.604.0-000 000 624.000,00                                      |
| 777        | 3.1.90.13.02                    |       | CONTRIBUIÇÕES PREVIDENCIÁRIAS - INSS         | 1.500.1002.1.500.1002-000 000 294.000,00                                   |
| 778        | 3.1.90.13.02                    |       | CONTRIBUIÇÕES PREVIDENCIÁRIAS - INSS         | 1.600.0000.1.600.0-000 000 50.000,00                                       |
| 779        | 3.1.90.92.00                    |       | DESPESAS DE EXERCÍCIOS ANTERIORES            | 1.500.1002.1.500.1002-000 000 500,00                                       |
| 780        | 3.1.90.94.00                    |       | INDENIZAÇÕES E RESTITUIÇÕES TRABALHISTA      | 1.500.1002.1.500.1002-000 000 500,00                                       |
| 781        | 3.3.90.43.00                    |       | SUBVENÇÕES SOCIAIS                           | 1.600.0000.1.600.0-000 000 500,00  |
| 782        | 3.3.90.14.00                    |       | DIÁRIAS - CIVIL                              | 1.500.1002.1.500.1002-000 000 5.000,00                                     |
| 783        | 3.3.90.14.00                    |       | DIÁRIAS - CIVIL                              | 1.600.0000.1.600.0-000 000 50.000,00                                       |
| 784        | 3.3.90.14.00                    |       | DIÁRIAS - CIVIL                              | 1.621.0000.1.621.0-000 000 15.000,00                                       |
| 785        | 3.3.90.30.00                    |       | MATERIAL DE CONSUMO                          | 1.500.1002.1.500.1002-000 000 495.000,00                                   |
| 786        | 3.3.90.30.00                    |       | MATERIAL DE CONSUMO                          | 1.600.0000.1.600.0-000 000 406.500,00                                      |
| 787        | 3.3.90.30.00                    |       | MATERIAL DE CONSUMO                          | 1.600.3110.1.600.3110-000 000 480.000,00                                   |
| 788        | 3.3.90.30.00                    |       | MATERIAL DE CONSUMO                          | 1.621.0000.1.621.0-000 000 24.500,00                                       |
| 789        | 3.3.90.32.00                    |       | MATERIAL, BEM OU SERVIÇO PARA DISTRIBUIÇÃO   | 1.500.1002.1.500.1002-000 000 100.000,00                                   |
| 790        | 3.3.90.32.00                    |       | MATERIAL, BEM OU SERVIÇO PARA DISTRIBUIÇÃO   | 1.600.0000.1.600.0-000 000 100.000,00                                      |
| 791        | 3.3.90.32.00                    |       | MATERIAL, BEM OU SERVIÇO PARA DISTRIBUIÇÃO   | 1.621.0000.1.621.0-000 000 5.000,00  |
| 792        | 3.3.90.36.00                    |       | OUTROS SERVIÇOS DE TERCEIROS - PESSOA F      | 1.500.1002.1.500.1002-000 000 500,00                                       |
| 793        | 3.3.90.36.00                    |       | OUTROS SERVIÇOS DE TERCEIROS - PESSOA F      | 1.600.0000.1.600.0-000 000 500,00  |
| 794        | 3.3.90.36.00                    |       | OUTROS SERVIÇOS DE TERCEIROS - PESSOA F      | 1.621.0000.1.621.0-000 000 1.000,00  |
| 795        | 3.3.90.39.00                    |       | OUTROS SERVIÇOS DE TERCEIROS - PESSOA J      | 1.500.1002.1.500.1002-000 000 495.000,00                                   |
| 796        | 3.3.90.39.00                    |       | OUTROS SERVIÇOS DE TERCEIROS - PESSOA J      | 1.600.0000.1.600.0-000 000 250.000,00                                      |
| 797        | 3.3.90.39.00                    |       | OUTROS SERVIÇOS DE TERCEIROS - PESSOA J      | 1.600.3110.1.600.3110-000 000 320.000,00                                   |
| 798        | 3.3.90.39.00                    |       | OUTROS SERVIÇOS DE TERCEIROS - PESSOA J      | 1.621.0000.1.621.0-000 000 10.000,00                                       |
| 799        | 3.3.90.40.00                    |       | SERVIÇOS DE TECNOLOGIA DA INFORMAÇÃO E       | 1.600.0000.1.600.0-000 000 75.000,00                                       |
| 800        | 3.3.90.48.00                    |       | OUTROS AUXÍLIOS FINANCEIROS A PESSOAS F      | 1.600.0000.1.600.0-000 000 500,00  |
| 801        | 3.3.90.48.00                    |       | OUTROS AUXÍLIOS FINANCEIROS A PESSOAS F      | 1.621.0000.1.621.0-000 000 120.000,00                                      |
| 802        | 4.4.90.52.00                    |       | EQUIPAMENTOS E MATERIAL PERMANENTE           | 1.500.1002.1.500.1002-000 000 500,00                                       |
| 803        | 4.4.90.52.00                    |       | EQUIPAMENTOS E MATERIAL PERMANENTE           | 1.600.0000.1.600.0-000 000 500,00  |
| 10         | 301                             | 0013  | 2095 0000                                    | <b>Plano Municipal pela Primeira Infância</b>                              |
| 804        | 3.3.90.30.00                    |       | MATERIAL DE CONSUMO                          | 1.500.1002.1.500.1002-000 101 5.000,00                                     |
| 805        | 3.3.90.39.00                    |       | OUTROS SERVIÇOS DE TERCEIROS - PESSOA J      | 1.500.1002.1.500.1002-000 101 5.000,00                                     |
| 10         | 302                             |       | <b>Assistência Hospitalar e Ambulatorial</b> |  |
| 10         | 302                             | 0013  |  | <b>Sua Saúde é o Nosso Objetivo</b>  |
| 10         | 302                             | 0013  | 1031 0000                                    | <b>Estruturação dos Serviços Públicos da Saúde - Atenção Especializada</b> |
| 806        | 4.4.90.30.00                    |       | MATERIAL DE CONSUMO                          | 1.500.1002.1.500.1002-000 000 500,00                                       |
| 807        | 4.4.90.39.00                    |       | OUTROS SERVIÇOS DE TERCEIROS - PESSOA J      | 1.500.1002.1.500.1002-000 000 500,00                                       |
| 808        | 4.4.90.51.00                    |       | OBRAS E INSTALAÇÕES                          | 1.632.0000.1.632-000 000 1.500,00  |
| 809        | 4.4.90.52.00                    |       | EQUIPAMENTOS E MATERIAL PERMANENTE           | 1.600.0000.1.600.0-000 000 1.000,00  |
| 810        | 4.4.90.93.00                    |       | INDENIZAÇÕES E RESTITUIÇÕES                  | 1.500.1002.1.500.1002-000 000 500,00                                       |
| 10         | 302                             | 0013  | 2078 0000                                    | <b>Manutenção das Atividades de Atenção Especializada</b>                  |
| 811        | 3.3.90.41.00                    |       | CONTRIBUIÇÕES                                | 1.600.0000.1.600.0-000 000 10.000,00                                       |
| 812        | 3.3.90.43.00                    |       | SUBVENÇÕES SOCIAIS                           | 1.605.0000.1.605.0-000 000 260.500,00                                      |
| 813        | 3.3.90.30.00                    |       | MATERIAL DE CONSUMO                          | 1.600.0000.1.600.0-000 000 20.000,00                                       |
| 814        | 3.3.90.36.00                    |       | OUTROS SERVIÇOS DE TERCEIROS - PESSOA F      | 1.500.1002.1.500.1002-000 000 50.000,00                                    |
| 815        | 3.3.90.36.00                    |       | OUTROS SERVIÇOS DE TERCEIROS - PESSOA F      | 1.600.0000.1.600.0-000 000 500,00  |
| 816        | 3.3.90.39.00                    |       | OUTROS SERVIÇOS DE TERCEIROS - PESSOA J      | 1.500.1002.1.500.1002-000 000 3.500.000,00                                 |
| 817        | 3.3.90.39.00                    |       | OUTROS SERVIÇOS DE TERCEIROS - PESSOA J      | 1.600.0000.1.600.0-000 000 37.500,00                                       |
| 10         | 303                             |       | <b>Suporte Profilático e Terapêutico</b>     |  |
| 10         | 303                             | 0013  |  | <b>Sua Saúde é o Nosso Objetivo</b>  |
| 10         | 303                             | 0013  | 2077 0000                                    | <b>Manutenção das Atividades da Assistência Farmacêutica Básica</b>        |
| 818        | 3.3.90.32.00                    |       | MATERIAL, BEM OU SERVIÇO PARA DISTRIBUIÇÃO   | 1.500.1002.1.500.1002-000 000 250.000,00                                   |
| 819        | 3.3.90.32.00                    |       | MATERIAL, BEM OU SERVIÇO PARA DISTRIBUIÇÃO   | 1.600.0000.1.600.0-000 000 80.000,00                                       |
| 820        | 3.3.90.32.00                    |       | MATERIAL, BEM OU SERVIÇO PARA DISTRIBUIÇÃO   | 1.621.0000.1.621.0-000 000 24.500,00                                       |
| 10         | 305                             |       | <b>Vigilância Epidemiológica</b>             |  |
| 10         | 305                             | 0013  |  | <b>Sua Saúde é o Nosso Objetivo</b>  |
| 10         | 305                             | 0013  | 2079 0000                                    | <b>Manutenção das Atividades da Vigilância em Saúde -</b>                  |



**PREF. MUNIC. DE GLÓRIA DE DOURADOS**

Rua Tancredo de Almeida Neves, - CNPJ:03155942/0001-37

Orçamento Programa - Exercício de 2025

**FICHAS DA DESPESA**

Página 14

| Entidade   | Discriminação da Entidade       |       |   | Vinc                      | Fonte/STN/Cód. Aplic. | Total Orcado |
|------------|---------------------------------|-------|---|---------------------------|-----------------------|--------------|
| Ficha CLoc | Func/Prog                       | Catgo | Discriminação                           |                           |                       |              |
| <b>2</b>   | <b>FUNDO MUNICIPAL DE SAÚDE</b> |       |   |                           |                       |              |
|            |                                 |       | <b>Epidemiológica</b>                   |                           |                       |              |
| 821        | 3.1.90.04.00                    |       | CONTRATAÇÃO POR TEMPO DETERMINADO       | 1.500.1002.1.500.1002-000 | 000                   | 1.000,00     |
| 822        | 3.1.90.11.00                    |       | VENCIMENTOS E VANTAGENS FIXAS - PESSOAL | 1.500.1002.1.500.1002-000 | 000                   | 95.000,00    |
| 823        | 3.1.90.11.00                    |       | VENCIMENTOS E VANTAGENS FIXAS - PESSOAL | 1.604.0000.1.604.0-000    | 000                   | 186.000,00   |
| 824        | 3.1.90.13.02                    |       | CONTRIBUIÇÕES PREVIDENCIÁRIAS - INSS    | 1.500.1002.1.500.1002-000 | 000                   | 29.000,00    |
| 825        | 3.1.90.92.00                    |       | DESPESAS DE EXERCÍCIOS ANTERIORES       | 1.500.1002.1.500.1002-000 | 000                   | 500,00       |
| 826        | 3.1.90.94.00                    |       | INDENIZAÇÕES E RESTITUIÇÕES TRABALHISTA | 1.500.1002.1.500.1002-000 | 000                   | 500,00       |
| 827        | 3.3.90.14.00                    |       | DIÁRIAS - CIVIL                         | 1.600.0000.1.600.0-000    | 000                   | 5.000,00     |
| 828        | 3.3.90.30.00                    |       | MATERIAL DE CONSUMO                     | 1.600.0000.1.600.0-000    | 000                   | 35.000,00    |
| 829        | 3.3.90.39.00                    |       | OUTROS SERVIÇOS DE TERCEIROS - PESSOA J | 1.600.0000.1.600.0-000    | 000                   | 19.000,00    |
| 830        | 3.3.90.48.00                    |       | OUTROS AUXÍLIOS FINANCEIROS A PESSOAS F | 1.621.0000.1.621.0-000    | 000                   | 60.000,00    |
| 831        | 4.4.90.52.00                    |       | EQUIPAMENTOS E MATERIAL PERMANENTE      | 1.600.0000.1.600.0-000    | 000                   | 1.000,00     |



**PREF. MUNIC. DE GLÓRIA DE DOURADOS**  
Rua Tancredo de Almeida Neves, - CNPJ 03155942/0001-37

Orçamento Programa - Exercício de 2025

**FICHAS DA DESPESA**

Página 15

| Entidade                     | Discriminação da Entidade                                       | Vinc                                       | Fonte/STN/Cód. Aplic.      | Total Orcado |
|------------------------------|---|--|----------------------------|--------------|
| Ficha C/loc                  | Funo/Prog   | Catgo                                      | Discriminação              |              |
| <b>3</b>                     | <b>FUNDO MUNICIPAL DE ASSISTENCIA SOCIAL</b>                    |  |                            |              |
| <b>02</b>                    | <b>PODER EXECUTIVO</b>  |  |                            |              |
| <b>02 06</b>                 | <b>SECRETARIA MUNICIPAL DE ASSISTÊNCIA SOCIAL E CIDADANIA</b>   |  |                            |              |
| <b>02 06 03</b>              | <b>FUNDO MUNICIPAL DE ASSISTÊNCIA SOCIAL</b>                    |  |                            |              |
| <b>08</b>                    | <b>Assistência Social</b>                                       |  |                            |              |
| <b>08 122</b>                | <b>Administração Geral</b>                                      |  |                            |              |
| <b>08 122 0015</b>           | <b>Implementação de Políticas Sociais</b>                       |  |                            |              |
| <b>08 122 0015 2036 0000</b> | <b>Manutenção das Atividades do Conselho Municipal</b>          |  |                            |              |
| 595                          | 3.3.90.14.00  | DIARIAS - CIVIL                            | 1.1 0.0000.1.500.0-000 000 | 2.000,00     |
| 596                          | 3.3.90.14.00  | DIARIAS - CIVIL                            | 1.1 0.0000.1.660.0-000 000 | 5.000,00     |
| 597                          | 3.3.90.30.00  | MATERIAL DE CONSUMO                        | 1.1 0.0000.1.500.0-000 000 | 5.000,00     |
| 598                          | 3.3.90.39.00  | OUTROS SERVIÇOS DE TERCEIROS - PESSOA J    | 1.1 0.0000.1.500.0-000 000 | 5.000,00     |
| <b>08 122 0015 2042 0000</b> | <b>Manutenção das Atividades do Fundo de Assistência Social</b> |  |                            |              |
| 599                          | 3.1.90.04.00  | CONTRATAÇÃO POR TEMPO DETERMINADO          | 1.1 0.0000.1.500.0-000 000 | 14.000,00    |
| 600                          | 3.1.90.11.00  | VENCIMENTOS E VANTAGENS FIXAS - PESSOAL    | 1.1 0.0000.1.500.0-000 000 | 580.000,00   |
| 601                          | 3.1.90.13.02  | CONTRIBUIÇÕES PREVIDENCIARIAS - INSS       | 1.1 0.0000.1.500.0-000 000 | 70.000,00    |
| 602                          | 3.1.90.92.00  | DESPESAS DE EXERCÍCIOS ANTERIORES          | 1.1 0.0000.1.500.0-000 000 | 500,00       |
| 603                          | 3.1.90.94.00  | INDENIZAÇÕES E RESTITUIÇÕES TRABALHISTA    | 1.1 0.0000.1.500.0-000 000 | 500,00       |
| 604                          | 3.3.50.41.00  | CONTRIBUIÇÕES                              | 1.1 0.0000.1.500.0-000 000 | 1.000,00     |
| 605                          | 3.3.90.14.00  | DIARIAS - CIVIL                            | 1.1 0.0000.1.500.0-000 000 | 30.000,00    |
| 606                          | 3.3.90.30.00  | MATERIAL DE CONSUMO                        | 1.1 0.0000.1.500.0-000 000 | 90.000,00    |
| 607                          | 3.3.90.32.00  | MATERIAL, BEM OU SERVIÇO PARA DISTRIBUIÇÃO | 1.1 0.0000.1.500.0-000 000 | 100.000,00   |
| 608                          | 3.3.90.33.00  | PASSAGENS E DESPESAS COM LOCOMOÇÃO         | 1.1 0.0000.1.500.0-000 000 | 10.000,00    |
| 609                          | 3.3.90.36.00  | OUTROS SERVIÇOS DE TERCEIROS - PESSOA F    | 1.1 0.0000.1.500.0-000 000 | 30.000,00    |
| 610                          | 3.3.90.39.00  | OUTROS SERVIÇOS DE TERCEIROS - PESSOA J    | 1.1 0.0000.1.500.0-000 000 | 490.000,00   |
| 611                          | 3.3.90.40.00  | SERVIÇOS DE TECNOLOGIA DA INFORMAÇÃO E     | 1.1 0.0000.1.500.0-000 000 | 100.000,00   |
| 612                          | 3.3.90.93.00  | INDENIZAÇÕES E RESTITUIÇÕES                | 1.1 0.0000.1.500.0-000 000 | 1.000,00     |
| <b>08 122 0015 2048 0000</b> | <b>Índice de Gestão Descentralizada - IGD SUAS</b>              |  |                            |              |
| 613                          | 3.3.90.14.00  | DIARIAS - CIVIL                            | 1.1 0.0000.1.660.0-000 000 | 500,00       |
| 614                          | 3.3.90.30.00  | MATERIAL DE CONSUMO                        | 1.1 0.0000.1.660.0-000 000 | 500,00       |
| 615                          | 3.3.90.36.00  | OUTROS SERVIÇOS DE TERCEIROS - PESSOA F    | 1.1 0.0000.1.660.0-000 000 | 500,00       |
| 616                          | 3.3.90.39.00  | OUTROS SERVIÇOS DE TERCEIROS - PESSOA J    | 1.1 0.0000.1.660.0-000 000 | 500,00       |
| 617                          | 4.4.90.52.00  | EQUIPAMENTOS E MATERIAL PERMANENTE         | 1.1 0.0000.1.660.0-000 000 | 500,00       |
| <b>08 122 0015 2049 0000</b> | <b>Manutenção do Fundo Estadual de Assist. Social - FEAS</b>    |  |                            |              |
| 618                          | 3.3.50.43.00  | SUBVENÇÕES SOCIAIS                         | 1.1 1.0000.1.661.0-000 000 | 126.000,00   |
| 619                          | 3.3.90.14.00  | DIARIAS - CIVIL                            | 1.1 1.0000.1.661.0-000 000 | 1.000,00     |
| 620                          | 3.3.90.30.00  | MATERIAL DE CONSUMO                        | 1.1 1.0000.1.661.0-000 000 | 40.000,00    |
| 621                          | 3.3.90.32.00  | MATERIAL, BEM OU SERVIÇO PARA DISTRIBUIÇÃO | 1.1 1.0000.1.661.0-000 000 | 43.000,00    |
| 622                          | 3.3.90.36.00  | OUTROS SERVIÇOS DE TERCEIROS - PESSOA F    | 1.1 1.0000.1.661.0-000 000 | 500,00       |
| 623                          | 3.3.90.39.00  | OUTROS SERVIÇOS DE TERCEIROS - PESSOA J    | 1.1 1.0000.1.661.0-000 000 | 500,00       |
| 624                          | 3.3.90.93.00  | INDENIZAÇÕES E RESTITUIÇÕES                | 1.1 1.0000.1.661.0-000 000 | 500,00       |
| 625                          | 4.4.90.52.00  | EQUIPAMENTOS E MATERIAL PERMANENTE         | 1.1 1.0000.1.661.0-000 000 | 500,00       |
| <b>08 122 0015 2097 0000</b> | <b>IGD PBF - Bloco de Gestão do PBF e CadÚnico</b>              |  |                            |              |
| 626                          | 3.3.90.14.00  | DIARIAS - CIVIL                            | 1.1 0.0000.1.660.0-000 000 | 10.000,00    |
| 627                          | 3.3.90.30.00  | MATERIAL DE CONSUMO                        | 1.1 0.0000.1.660.0-000 000 | 25.000,00    |
| 628                          | 3.3.90.36.00  | OUTROS SERVIÇOS DE TERCEIROS - PESSOA F    | 1.1 0.0000.1.660.0-000 000 | 1.000,00     |
| 629                          | 3.3.90.39.00  | OUTROS SERVIÇOS DE TERCEIROS - PESSOA J    | 1.1 0.0000.1.660.0-000 000 | 5.000,00     |
| 630                          | 4.4.90.52.00  | EQUIPAMENTOS E MATERIAL PERMANENTE         | 1.1 0.0000.1.660.0-000 000 | 10.000,00    |
| <b>08 244</b>                | <b>Assistência Comunitária</b>                                  |  |                            |              |
| <b>08 244 0015</b>           | <b>Implementação de Políticas Sociais</b>                       |  |                            |              |
| <b>08 244 0015 1001 0000</b> | <b>Construção, Reforma e Ampliação de Unidades Assistências</b> |  |                            |              |
| 631                          | 4.4.90.30.00  | MATERIAL DE CONSUMO                        | 1.1 0.0000.1.500.0-000 000 | 2.000,00     |
| 632                          | 4.4.90.30.00  | MATERIAL DE CONSUMO                        | 1.1 5.0000.1.665.0-000 000 | 2.500,00     |
| 633                          | 4.4.90.30.00  | MATERIAL DE CONSUMO                        | 1.1 1.0000.1.701.0-000 000 | 10.000,00    |
| 634                          | 4.4.90.39.00  | OUTROS SERVIÇOS DE TERCEIROS - PESSOA J    | 1.1 0.0000.1.500.0-000 000 | 20.000,00    |
| 635                          | 4.4.90.39.00  | OUTROS SERVIÇOS DE TERCEIROS - PESSOA J    | 1.1 5.0000.1.665.0-000 000 | 500,00       |
| 636                          | 4.4.90.39.00  | OUTROS SERVIÇOS DE TERCEIROS - PESSOA J    | 1.1 1.0000.1.701.0-000 000 | 10.000,00    |
| 637                          | 4.4.90.51.00  | OBRAS E INSTALAÇÕES                        | 1.1 0.0000.1.500.0-000 000 | 2.000,00     |
| 638                          | 4.4.90.51.00  | OBRAS E INSTALAÇÕES                        | 1.1 5.0000.1.665.0-000 000 | 500,00       |
| 639                          | 4.4.90.51.00  | OBRAS E INSTALAÇÕES                        | 1.1 1.0000.1.701.0-000 000 | 79.000,00    |
| 640                          | 4.4.90.93.00  | INDENIZAÇÕES E RESTITUIÇÕES                | 1.1 0.0000.1.500.0-000 000 | 2.000,00     |
| 641                          | 4.4.90.93.00  | INDENIZAÇÕES E RESTITUIÇÕES                | 1.1 5.0000.1.665.0-000 000 | 500,00       |
| 642                          |   | INDENIZAÇÕES E RESTITUIÇÕES                |                            |              |

**PREF. MUNIC. DE GLÓRIA DE DOURADOS**

Rua Tancredo de Almeida Neves, - CNPJ:03155942/0001-37

Orçamento Programa - Exercício de 2025

**FICHAS DA DESPESA**

Página 16

| Entidade   | Discriminação da Entidade                    | Vinc  | Fonte/STN/Cód. Aplic.   | Total Orcado |
|------------|--|-------|---|--------------|
| Ficha CLoc | FunoProg                                     | Calgo | Discriminação   |              |
| <b>3</b>   | <b>FUNDO MUNICIPAL DE ASSISTENCIA SOCIAL</b> |       |   |              |
|            | 4.4.90.83.00                                 |       | 1.701.0000.1.701-000 000  | 1.000,00     |
| 08         | 244 0015 2027 0000                           |       | <b>Repasso à Entidades Filantrópicas</b>                              |              |
| 643        | 3.3.50.43.00                                 |       | SUBVENÇÕES SOCIAIS  | 200.000,00   |
| 08         | 245  |       | <b>Serviços Socioassistenciais</b>                                    |              |
| 08         | 245 0015                                     |       | <b>Implementação de Políticas Sociais</b>                             |              |
| 08         | 245 0015 2072 0000                           |       | <b>Bloco de Proteção Social Especial de Alta e Média Complexidade</b> |              |
| 644        | 3.1.90.04.00                                 |       | CONTRATAÇÃO POR TEMPO DETERMINADO                                     | 5.000,00     |
| 645        | 3.1.90.11.00                                 |       | VENCIMENTOS E VANTAGENS FIXAS - PESSOAL                               | 290.000,00   |
| 646        | 3.1.90.11.00                                 |       | VENCIMENTOS E VANTAGENS FIXAS - PESSOAL                               | 500,00       |
| 647        | 3.1.90.13.02                                 |       | CONTRIBUIÇÕES PREVIDENCIARIAS - INSS                                  | 25.000,00    |
| 648        | 3.1.90.92.00                                 |       | DESPESAS DE EXERCÍCIOS ANTERIORES                                     | 500,00       |
| 649        | 3.1.90.94.00                                 |       | INDENIZAÇÕES E RESTITUIÇÕES TRABALHISTA                               | 500,00       |
| 650        | 3.3.50.43.00                                 |       | SUBVENÇÕES SOCIAIS  | 83.000,00    |
| 651        | 3.3.90.14.00                                 |       | DIÁRIAS - CIVIL   | 2.000,00     |
| 652        | 3.3.90.30.00                                 |       | MATERIAL DE CONSUMO   | 16.000,00    |
| 653        | 3.3.90.30.00                                 |       | MATERIAL DE CONSUMO   | 80.000,00    |
| 654        | 3.3.90.36.00                                 |       | OUTROS SERVIÇOS DE TERCEIROS - PESSOA F                               | 9.000,00     |
| 655        | 3.3.90.36.00                                 |       | OUTROS SERVIÇOS DE TERCEIROS - PESSOA F                               | 10.000,00    |
| 656        | 3.3.90.39.00                                 |       | OUTROS SERVIÇOS DE TERCEIROS - PESSOA J                               | 15.000,00    |
| 657        | 3.3.90.39.00                                 |       | OUTROS SERVIÇOS DE TERCEIROS - PESSOA J                               | 10.000,00    |
| 658        | 3.3.90.40.00                                 |       | SERVIÇOS DE TECNOLOGIA DA INFORMAÇÃO E                                | 1.000,00     |
| 659        | 4.4.90.52.00                                 |       | EQUIPAMENTOS E MATERIAL PERMANENTE                                    | 3.000,00     |
| 660        | 4.4.90.52.00                                 |       | EQUIPAMENTOS E MATERIAL PERMANENTE                                    | 20.000,00    |
| 08         | 245 0015 2073 0000                           |       | <b>Bloco de Proteção Social Básica</b>                                |              |
| 661        | 3.1.90.04.00                                 |       | CONTRATAÇÃO POR TEMPO DETERMINADO                                     | 69.000,00    |
| 662        | 3.1.90.11.00                                 |       | VENCIMENTOS E VANTAGENS FIXAS - PESSOAL                               | 165.000,00   |
| 663        | 3.1.90.11.00                                 |       | VENCIMENTOS E VANTAGENS FIXAS - PESSOAL                               | 500,00       |
| 664        | 3.1.90.13.02                                 |       | CONTRIBUIÇÕES PREVIDENCIARIAS - INSS                                  | 25.000,00    |
| 665        | 3.1.90.92.00                                 |       | DESPESAS DE EXERCÍCIOS ANTERIORES                                     | 500,00       |
| 666        | 3.1.90.94.00                                 |       | INDENIZAÇÕES E RESTITUIÇÕES TRABALHISTA                               | 500,00       |
| 667        | 3.3.90.30.00                                 |       | MATERIAL DE CONSUMO   | 20.000,00    |
| 668        | 3.3.90.30.00                                 |       | MATERIAL DE CONSUMO   | 32.000,00    |
| 669        | 3.3.90.36.00                                 |       | OUTROS SERVIÇOS DE TERCEIROS - PESSOA F                               | 50.000,00    |
| 670        | 3.3.90.36.00                                 |       | OUTROS SERVIÇOS DE TERCEIROS - PESSOA F                               | 1.000,00     |
| 671        | 3.3.90.39.00                                 |       | OUTROS SERVIÇOS DE TERCEIROS - PESSOA J                               | 50.000,00    |
| 672        | 3.3.90.39.00                                 |       | OUTROS SERVIÇOS DE TERCEIROS - PESSOA J                               | 20.000,00    |
| 673        | 4.4.90.52.00                                 |       | EQUIPAMENTOS E MATERIAL PERMANENTE                                    | 10.000,00    |

**PREF. MUNIC. DE GLÓRIA DE DOURADOS**

Rua Tancredo de Almeida Neves, - CNPJ.03155942/0001-37

Orçamento Programa - Exercício de 2025

**FICHAS DA DESPESA**

Página 17

| Entidade                     | Discriminação da Entidade                                     | Vinc                                     | Fonte/STN/Cód. Aplic.      | Total Orcado |
|------------------------------|---|--|----------------------------|--------------|
| Ficha CLoc                   | Funo/Prog   | Catgo                                    | Discriminação              |              |
| <b>4</b>                     | <b>FUNDO MUNICIPAL PARA INFÂNCIA E ADOLESCÊNCIA</b>           |  |                            |              |
| <b>02</b>                    | <b>PODER EXECUTIVO</b>  |  |                            |              |
| <b>02 06</b>                 | <b>SECRETARIA MUNICIPAL DE ASSISTÊNCIA SOCIAL E CIDADANIA</b> |  |                            |              |
| <b>02 06 05</b>              | <b>FUNDO MUNICIPAL PARA INFÂNCIA E ADOLESCÊNCIA</b>           |  |                            |              |
| <b>08</b>                    | <b>Assistência Social</b>                                     |  |                            |              |
| <b>08 122</b>                | <b>Administração Geral</b>                                    |  |                            |              |
| <b>08 122 0015</b>           | <b>Implementação de Políticas Sociais</b>                     |  |                            |              |
| <b>08 122 0015 2036 0000</b> | <b>Manutenção das Atividades do Conselho Municipal</b>        |  |                            |              |
| 704                          | 3.3.90.14.00  | DIARIAS - CIVIL                          | 1.1 0.0000.1.500.0-000 000 | 500,00       |
| 705                          | 3.3.90.30.00  | MATERIAL DE CONSUMO                      | 1.1 1.0000.1.501.0-000 000 | 500,00       |
| 706                          | 3.3.90.33.00  | PASSAGENS E DESPESAS COM LOCOMOÇÃO       | 1.1 1.0000.1.501.0-000 000 | 500,00       |
| 707                          | 3.3.90.36.00  | OUTROS SERVIÇOS DE TERCEIROS - PESSOA F  | 1.1 1.0000.1.501.0-000 000 | 500,00       |
| 708                          | 3.3.90.39.00  | OUTROS SERVIÇOS DE TERCEIROS - PESSOA J  | 1.1 1.0000.1.501.0-000 000 | 500,00       |
| <b>08 243</b>                | <b>Assistência à Criança e ao Adolescente</b>                 |  |                            |              |
| <b>08 243 0015</b>           | <b>Implementação de Políticas Sociais</b>                     |  |                            |              |
| <b>08 243 0015 2023 0000</b> | <b>Manutenção das Atividades do FMA</b>                       |  |                            |              |
| 709                          | 3.3.50.43.00  | SUBVENÇÕES SOCIAIS                       | 1.1 0.0000.1.500.0-000 000 | 500,00       |
| 710                          | 3.3.90.30.00  | MATERIAL DE CONSUMO                      | 1.1 0.0000.1.500.0-000 000 | 500,00       |
| 711                          | 3.3.90.32.00  | MATERIAL, BEM OU SERVIÇO PARA DISTRIBUIÇ | 1.1 0.0000.1.500.0-000 000 | 500,00       |
| 712                          | 3.3.90.36.00  | OUTROS SERVIÇOS DE TERCEIROS - PESSOA F  | 1.1 0.0000.1.500.0-000 000 | 500,00       |
| 713                          | 3.3.90.39.00  | OUTROS SERVIÇOS DE TERCEIROS - PESSOA J  | 1.1 0.0000.1.500.0-000 000 | 500,00       |
| 714                          | 4.4.90.52.00  | EQUIPAMENTOS E MATERIAL PERMANENTE       | 1.1 0.0000.1.500.0-000 000 | 500,00       |
| <b>08 243 0015 2096 0000</b> | <b>Programa Primeira Infância</b>                             |  |                            |              |
| 715                          | 3.3.90.30.00  | MATERIAL DE CONSUMO                      | 1.1 0.0000.1.500.0-000 101 | 10.000,00    |
| 716                          | 3.3.90.32.00  | MATERIAL, BEM OU SERVIÇO PARA DISTRIBUIÇ | 1.1 0.0000.1.500.0-000 101 | 10.000,00    |
| 717                          | 4.4.90.52.00  | EQUIPAMENTOS E MATERIAL PERMANENTE       | 1.1 0.0000.1.500.0-000 101 | 10.000,00    |

**PREF. MUNIC. DE GLÓRIA DE DOURADOS**

Rua Tancredo de Almeida Neves, - CNPJ:03155942/0001-37

Orçamento Programa - Exercício de 2025

**FICHAS DA DESPESA**

Página 18

| Entidade                     | Discriminação da Entidade  | Vinc                                    | Fonte/STN/Cód. Aplic.        | Total Orcado |
|------------------------------|--|---|------------------------------|--------------|
| Ficha CLoc                   | FunoProg   | Calgo                                   | Discriminação                |              |
| <b>5</b>                     | <b>FUNDEB</b>  |   |                              |              |
| <b>02</b>                    | <b>PODER EXECUTIVO</b>   |   |                              |              |
| <b>02 05</b>                 | <b>SECRETARIA MUNICIPAL DE EDUCAÇÃO, ESPORTES E CULTURA (SEEC)</b> |   |                              |              |
| <b>02 05 03</b>              | <b>FUNDO MAT.DESENV.ED.BAS.VAL.PROF DA EDUCAÇÃO</b>                |   |                              |              |
| <b>12</b>                    | <b>Educação</b>  |   |                              |              |
| <b>12 381</b>                | <b>Ensino Fundamental</b>  |   |                              |              |
| <b>12 381 0016</b>           | <b>Educação com qualidade, compromisso e amor, rumo ao futuro.</b> |   |                              |              |
| <b>12 381 0016 1012 0000</b> | <b>Const/ Refor. e Ampliação de Und. Escolares</b>                 |   |                              |              |
| 527                          | 4.4.90.51.00   | OBRAS E INSTALAÇÕES                     | 1.1 0.0000.1.540.0-000 000   | 500,00       |
| <b>12 381 0016 2039 0000</b> | <b>Pessoal e Encargos/Ensino Fundamental - 70%</b>                 |   |                              |              |
| 528                          | 3.1.90.04.00   | CONTRATAÇÃO POR TEMPO DETERMINADO       | 1.540 070.1.540.1070-000 000 | 2.000.000,00 |
| 529                          | 3.1.90.11.00   | VENCIMENTOS E VANTAGENS FIXAS - PESSOAL | 1.540 070.1.540.1070-000 000 | 4.500.000,00 |
| 530                          | 3.1.90.13.02   | CONTRIBUIÇÕES PREVIDENCIÁRIAS - INSS    | 1.540 070.1.540.1070-000 000 | 600.000,00   |
| 531                          | 3.1.90.92.00   | DESPESAS DE EXERCÍCIOS ANTERIORES       | 1.540 070.1.540.1070-000 000 | 5.000,00     |
| 532                          | 3.1.90.94.00   | INDENIZAÇÕES E RESTITUIÇÕES TRABALHISTA | 1.540 070.1.540.1070-000 000 | 360.000,00   |
| <b>12 381 0016 2040 0000</b> | <b>Manutenção do Ensino Fundamental 30%</b>                        |   |                              |              |
| 533                          | 3.1.90.11.00   | VENCIMENTOS E VANTAGENS FIXAS - PESSOAL | 1.1 0.0000.1.540.0-000 000   | 500,00       |
| 534                          | 3.1.90.13.02   | CONTRIBUIÇÕES PREVIDENCIÁRIAS - INSS    | 1.1 0.0000.1.540.0-000 000   | 500,00       |
| 535                          | 3.1.90.94.00   | INDENIZAÇÕES E RESTITUIÇÕES TRABALHISTA | 1.1 0.0000.1.540.0-000 000   | 500,00       |
| 536                          | 3.3.90.14.00   | DIÁRIAS - CIVIL                         | 1.1 0.0000.1.540.0-000 000   | 500,00       |
| 537                          | 3.3.90.30.00   | MATERIAL DE CONSUMO                     | 1.1 0.0000.1.540.0-000 000   | 500,00       |
| 538                          | 3.3.90.30.00   | MATERIAL DE CONSUMO                     | 1.1 3.0000.1.543.0-000 000   | 10.000,00    |
| 539                          | 3.3.90.33.00   | PASSAGENS E DESPESAS COM LOCOMOÇÃO      | 1.1 0.0000.1.540.0-000 000   | 500,00       |
| 540                          | 3.3.90.36.00   | OUTROS SERVIÇOS DE TERCEIROS - PESSOA F | 1.1 0.0000.1.540.0-000 000   | 500,00       |
| 541                          | 3.3.90.39.00   | OUTROS SERVIÇOS DE TERCEIROS - PESSOA J | 1.1 0.0000.1.540.0-000 000   | 500,00       |
| 542                          | 3.3.90.39.00   | OUTROS SERVIÇOS DE TERCEIROS - PESSOA J | 1.1 3.0000.1.543.0-000 000   | 10.000,00    |
| 543                          | 4.4.90.52.00   | EQUIPAMENTOS E MATERIAL PERMANENTE      | 1.1 0.0000.1.540.0-000 000   | 500,00       |
| 544                          | 4.4.90.52.00   | EQUIPAMENTOS E MATERIAL PERMANENTE      | 1.1 3.0000.1.543.0-000 000   | 20.000,00    |
| <b>12 385</b>                | <b>Educação Infantil</b>   |   |                              |              |
| <b>12 385 0016</b>           | <b>Educação com qualidade, compromisso e amor, rumo ao futuro.</b> |   |                              |              |
| <b>12 385 0016 1013 0000</b> | <b>Const/ Refor. e Ampliação de Centros Educacionais</b>           |   |                              |              |
| 545                          | 4.4.90.51.00   | OBRAS E INSTALAÇÕES                     | 1.1 0.0000.1.540.0-000 101   | 500,00       |
| <b>12 385 0016 2037 0000</b> | <b>Pessoal e Encargos/Educação Infantil - 70%</b>                  |   |                              |              |
| 546                          | 3.1.90.04.00   | CONTRATAÇÃO POR TEMPO DETERMINADO       | 1.540 070.1.540.1070-000 101 | 300.000,00   |
| 547                          | 3.1.90.11.00   | VENCIMENTOS E VANTAGENS FIXAS - PESSOAL | 1.540 070.1.540.1070-000 101 | 650.000,00   |
| 548                          | 3.1.90.13.02   | CONTRIBUIÇÕES PREVIDENCIÁRIAS - INSS    | 1.540 070.1.540.1070-000 101 | 100.000,00   |
| 549                          | 3.1.90.92.00   | DESPESAS DE EXERCÍCIOS ANTERIORES       | 1.540 070.1.540.1070-000 101 | 5.000,00     |
| 550                          | 3.1.90.94.00   | INDENIZAÇÕES E RESTITUIÇÕES TRABALHISTA | 1.540 070.1.540.1070-000 101 | 60.000,00    |
| <b>12 385 0016 2038 0000</b> | <b>Manutenção da Educação Infantil - 30%</b>                       |   |                              |              |
| 551                          | 3.1.90.11.00   | VENCIMENTOS E VANTAGENS FIXAS - PESSOAL | 1.1 0.0000.1.540.0-000 101   | 500,00       |
| 552                          | 3.1.90.13.02   | CONTRIBUIÇÕES PREVIDENCIÁRIAS - INSS    | 1.1 0.0000.1.540.0-000 101   | 500,00       |
| 553                          | 3.1.90.94.00   | INDENIZAÇÕES E RESTITUIÇÕES TRABALHISTA | 1.1 0.0000.1.540.0-000 101   | 500,00       |
| 554                          | 3.3.90.14.00   | DIÁRIAS - CIVIL                         | 1.1 0.0000.1.540.0-000 101   | 500,00       |
| 555                          | 3.3.90.30.00   | MATERIAL DE CONSUMO                     | 1.1 0.0000.1.540.0-000 101   | 500,00       |
| 556                          | 3.3.90.30.00   | MATERIAL DE CONSUMO                     | 1.1 3.0000.1.543.0-000 101   | 25.000,00    |
| 557                          | 3.3.90.33.00   | PASSAGENS E DESPESAS COM LOCOMOÇÃO      | 1.1 0.0000.1.540.0-000 101   | 500,00       |
| 558                          | 3.3.90.36.00   | OUTROS SERVIÇOS DE TERCEIROS - PESSOA F | 1.1 0.0000.1.540.0-000 101   | 500,00       |
| 559                          | 3.3.90.39.00   | OUTROS SERVIÇOS DE TERCEIROS - PESSOA J | 1.1 0.0000.1.540.0-000 101   | 500,00       |
| 560                          | 3.3.90.39.00   | OUTROS SERVIÇOS DE TERCEIROS - PESSOA J | 1.1 3.0000.1.543.0-000 101   | 10.000,00    |
| 561                          | 4.4.90.52.00   | EQUIPAMENTOS E MATERIAL PERMANENTE      | 1.1 0.0000.1.540.0-000 101   | 500,00       |
| 562                          | 4.4.90.52.00   | EQUIPAMENTOS E MATERIAL PERMANENTE      | 1.1 3.0000.1.543.0-000 101   | 10.000,00    |
| <b>12 385 0016 2043 0000</b> | <b>Pessoal e Encargos "Pré-Escola" (FUNDEB 70%)</b>                |   |                              |              |
| 563                          | 3.1.90.04.00   | CONTRATAÇÃO POR TEMPO DETERMINADO       | 1.540 070.1.540.1070-000 101 | 150.000,00   |
| 564                          | 3.1.90.11.00   | VENCIMENTOS E VANTAGENS FIXAS - PESSOAL | 1.540 070.1.540.1070-000 101 | 450.000,00   |
| 565                          | 3.1.90.13.02   | CONTRIBUIÇÕES PREVIDENCIÁRIAS - INSS    | 1.540 070.1.540.1070-000 101 | 77.000,00    |
| 566                          | 3.1.90.92.00   | DESPESAS DE EXERCÍCIOS ANTERIORES       | 1.540 070.1.540.1070-000 101 | 5.000,00     |
| 567                          | 3.1.90.94.00   | INDENIZAÇÕES E RESTITUIÇÕES TRABALHISTA | 1.540 070.1.540.1070-000 101 | 60.000,00    |
| <b>12 385 0016 2044 0000</b> | <b>Educação Infantil "Pré-Escola" (FUNDEB 30%)</b>                 |   |                              |              |
| 568                          | 3.1.90.11.00   | VENCIMENTOS E VANTAGENS FIXAS - PESSOAL | 1.540.0000.1.540.0-000 101   | 500,00       |
| 569                          | 3.1.90.13.02   | CONTRIBUIÇÕES PREVIDENCIÁRIAS - INSS    | 1.540.0000.1.540.0-000 101   | 500,00       |
| 570                          | 3.1.90.94.00   | INDENIZAÇÕES E RESTITUIÇÕES TRABALHISTA | 1.540.0000.1.540.0-000 101   | 500,00       |
| 571                          | 3.3.90.14.00   | DIÁRIAS - CIVIL                         | 1.540.0000.1.540.0-000 101   | 500,00       |
| 572                          |  | MATERIAL DE CONSUMO                     |                              |              |

**PREF. MUNIC. DE GLÓRIA DE DOURADOS**

Rua Tancredo de Almeida Neves, - CNPJ:03155942/0001-37

Orçamento Programa - Exercício de 2025

**FICHAS DA DESPESA**

Página 19

| Entidade   | Discriminação da Entidade |       |   | Vinc.      | Fonte/STN/Cód. Apic. | Total Orcado |
|------------|---------------------------|-------|---|------------|----------------------|--------------|
| Ficha CLoc | Func/Prog                 | Caigo | Discriminação                           |            |                      |              |
| <b>6</b>   | <b>FUNDEB</b>             |       |   |            |                      |              |
|            | 3.3.90.30.00              |       |   | 1.540.0000 | 1.540.0-000 101      | 500,00       |
| 573        | 3.3.90.30.00              |       | MATERIAL DE CONSUMO                     | 1.543.0000 | 1.543.0-000 101      | 25.000,00    |
| 574        | 3.3.90.39.00              |       | OUTROS SERVIÇOS DE TERCEIROS - PESSOA J | 1.540.0000 | 1.540.0-000 101      | 500,00       |
| 575        | 3.3.90.39.00              |       | OUTROS SERVIÇOS DE TERCEIROS - PESSOA J | 1.543.0000 | 1.543.0-000 101      | 10.000,00    |
| 576        | 4.4.90.52.00              |       | EQUIPAMENTOS E MATERIAL PERMANENTE      | 1.540.0000 | 1.540.0-000 101      | 500,00       |
| 577        | 4.4.90.52.00              |       | EQUIPAMENTOS E MATERIAL PERMANENTE      | 1.543.0000 | 1.543.0-000 101      | 10.000,00    |



**PREF. MUNIC. DE GLÓRIA DE DOURADOS**  
Rua Tancredo de Almeida Neves, - CNPJ:03155942/0001-37

Orçamento Programa - Exercício de 2025

**FICHAS DA DESPESA**

Página 20

| Entidade                     | Discriminação da Entidade   | Vinc                                      | Fonte/STN/Cód. Aplic.      | Total Orcado |
|------------------------------|---|---|----------------------------|--------------|
| Ficha Clac                   | Func/Prog   | Catgo                                     | Discriminação              |              |
| <b>7</b>                     | <b>FUNDO DE INVESTIMENTO CULTURAL</b>   |   |                            |              |
| <b>02</b>                    | <b>PODER EXECUTIVO</b>  |   |                            |              |
| <b>02 05</b>                 | <b>SECRETARIA MUNICIPAL DE EDUCAÇÃO, ESPORTES E CULTURA (SEEC)</b>                |   |                            |              |
| <b>02 05 02</b>              | <b>FUNDO DE INVESTIMENTOS CULTURAIS</b>   |   |                            |              |
| <b>13</b>                    | <b>Cultura</b>  |   |                            |              |
| <b>13 122</b>                | <b>Administração Geral</b>  |   |                            |              |
| <b>13 122 0017</b>           | <b>Promoção de uma Cultura de Cidadania, Valorização da Diversidade e Turismo</b> |   |                            |              |
| <b>13 122 0017 2036 0000</b> | <b>Manutenção das Atividades do Conselho Municipal</b>                            |   |                            |              |
| 485                          | 3.3.90.14.00  | DIARIAS - CIVIL                           | 1.1 0.0000.1.500.0-000 000 | 500,00       |
| 486                          | 3.3.90.30.00  | MATERIAL DE CONSUMO                       | 1.1 0.0000.1.500.0-000 000 | 500,00       |
| 487                          | 3.3.90.33.00  | PASSAGENS E DESPESAS COM LOCOMOÇÃO        | 1.1 0.0000.1.500.0-000 000 | 500,00       |
| 488                          | 3.3.90.36.00  | OUTROS SERVIÇOS DE TERCEIROS - PESSOA F   | 1.1 0.0000.1.500.0-000 000 | 500,00       |
| 489                          | 3.3.90.39.00  | OUTROS SERVIÇOS DE TERCEIROS - PESSOA J   | 1.1 0.0000.1.500.0-000 000 | 500,00       |
| <b>13 392</b>                | <b>Difusão Cultural</b>   |   |                            |              |
| <b>13 392 0017</b>           | <b>Promoção de uma Cultura de Cidadania, Valorização da Diversidade e Turismo</b> |   |                            |              |
| <b>13 392 0017 2031 0000</b> | <b>Apoio e Operacionalização de Eventos Culturais</b>                             |   |                            |              |
| 490                          | 3.3.90.30.00  | MATERIAL DE CONSUMO                       | 1.1 0.0000.1.500.0-000 000 | 175.000,00   |
| 491                          | 3.3.90.30.00  | MATERIAL DE CONSUMO                       | 1.1 0.0000.1.500.0-000 101 | 1.000,00     |
| 492                          | 3.3.90.30.00  | MATERIAL DE CONSUMO                       | 1 01.0000.1.701.-000 000   | 1.000,00     |
| 493                          | 3.3.90.31.00  | PREMIAÇÕES CULTURAIS, ARTISTICAS, CIENTIF | 1.1 0.0000.1.500.0-000 000 | 20.000,00    |
| 494                          | 3.3.90.31.00  | PREMIAÇÕES CULTURAIS, ARTISTICAS, CIENTIF | 1.1 0.0000.1.500.0-000 101 | 1.000,00     |
| 495                          | 3.3.90.32.00  | MATERIAL, BEM OU SERVIÇO PARA DISTRIBUIÇ  | 1.1 0.0000.1.500.0-000 000 | 500,00       |
| 496                          | 3.3.90.32.00  | MATERIAL, BEM OU SERVIÇO PARA DISTRIBUIÇ  | 1.1 0.0000.1.500.0-000 101 | 1.000,00     |
| 497                          | 3.3.90.32.00  | MATERIAL, BEM OU SERVIÇO PARA DISTRIBUIÇ  | 1 01.0000.1.701.-000 000   | 1.000,00     |
| 498                          | 3.3.90.36.00  | OUTROS SERVIÇOS DE TERCEIROS - PESSOA F   | 1.1 0.0000.1.500.0-000 000 | 500,00       |
| 499                          | 3.3.90.39.00  | OUTROS SERVIÇOS DE TERCEIROS - PESSOA J   | 1.1 0.0000.1.500.0-000 000 | 240.000,00   |
| 500                          | 3.3.90.39.00  | OUTROS SERVIÇOS DE TERCEIROS - PESSOA J   | 1.1 0.0000.1.500.0-000 101 | 1.000,00     |
| 501                          | 3.3.90.39.00  | OUTROS SERVIÇOS DE TERCEIROS - PESSOA J   | 1 01.0000.1.701.-000 000   | 1.000,00     |
| 502                          | 3.3.90.93.00  | INDENIZAÇÕES E RESTITUIÇÕES               | 1 01.0000.1.701.-000 000   | 500,00       |
| 503                          | 4.4.90.52.00  | EQUIPAMENTOS E MATERIAL PERMANENTE        | 1.1 0.0000.1.500.0-000 000 | 55.000,00    |
| 504                          | 4.4.90.52.00  | EQUIPAMENTOS E MATERIAL PERMANENTE        | 1.1 0.0000.1.500.0-000 101 | 1.000,00     |
| <b>13 392 0017 2063 0000</b> | <b>Fomento as Festividades da Expogloria</b>                                      |   |                            |              |
| 505                          | 3.3.90.30.00  | MATERIAL DE CONSUMO                       | 1.1 0.0000.1.500.0-000 000 | 30.000,00    |
| 506                          | 3.3.90.30.00  | MATERIAL DE CONSUMO                       | 1 01.0000.1.701.-000 000   | 1.000,00     |
| 507                          | 3.3.90.31.00  | PREMIAÇÕES CULTURAIS, ARTISTICAS, CIENTIF | 1.1 0.0000.1.500.0-000 000 | 35.000,00    |
| 508                          | 3.3.90.32.00  | MATERIAL, BEM OU SERVIÇO PARA DISTRIBUIÇ  | 1 01.0000.1.701.-000 000   | 1.000,00     |
| 509                          | 3.3.90.36.00  | OUTROS SERVIÇOS DE TERCEIROS - PESSOA F   | 1.1 0.0000.1.500.0-000 000 | 500,00       |
| 510                          | 3.3.90.39.00  | OUTROS SERVIÇOS DE TERCEIROS - PESSOA J   | 1.1 0.0000.1.500.0-000 000 | 1.500.000,00 |
| 511                          | 3.3.90.39.00  | OUTROS SERVIÇOS DE TERCEIROS - PESSOA J   | 1 01.0000.1.701.-000 000   | 1.000,00     |
| 512                          | 3.3.90.93.00  | INDENIZAÇÕES E RESTITUIÇÕES               | 1 01.0000.1.701.-000 000   | 500,00       |
| <b>13 392 0017 2064 0000</b> | <b>Fomento ao Evento Paixão do Cristo</b>   |   |                            |              |
| 513                          | 3.3.90.30.00  | MATERIAL DE CONSUMO                       | 1.1 0.0000.1.500.0-000 000 | 50.000,00    |
| 514                          | 3.3.90.30.00  | MATERIAL DE CONSUMO                       | 1 01.0000.1.701.-000 000   | 500,00       |
| 515                          | 3.3.90.36.00  | OUTROS SERVIÇOS DE TERCEIROS - PESSOA F   | 1 00.0000.1.500.-000 000   | 500,00       |
| 516                          | 3.3.90.39.00  | OUTROS SERVIÇOS DE TERCEIROS - PESSOA J   | 1.1 0.0000.1.500.0-000 000 | 250.000,00   |
| 517                          | 3.3.90.39.00  | OUTROS SERVIÇOS DE TERCEIROS - PESSOA J   | 1 01.0000.1.701.-000 000   | 500,00       |
| <b>13 392 0017 2066 0000</b> | <b>Manutenção das Atividades do Fundo de Investimentos Culturais</b>              |   |                            |              |
| 518                          | 3.3.50.41.00  | CONTRIBUIÇÕES                             | 1.1 0.0000.1.500.0-000 000 | 500,00       |
| 519                          | 3.3.50.43.00  | SUBVENÇÕES SOCIAIS                        | 1.1 0.0000.1.500.0-000 000 | 500,00       |
| 520                          | 3.3.90.14.00  | DIARIAS - CIVIL                           | 1.1 0.0000.1.500.0-000 000 | 9.500,00     |
| 521                          | 3.3.90.30.00  | MATERIAL DE CONSUMO                       | 1.1 0.0000.1.500.0-000 000 | 200.000,00   |
| 522                          | 3.3.90.30.00  | MATERIAL DE CONSUMO                       | 1 01.0000.1.701.-000 000   | 1.000,00     |
| 523                          | 3.3.90.36.00  | OUTROS SERVIÇOS DE TERCEIROS - PESSOA F   | 1.1 0.0000.1.500.0-000 000 | 500,00       |
| 524                          | 3.3.90.39.00  | OUTROS SERVIÇOS DE TERCEIROS - PESSOA J   | 1.1 0.0000.1.500.0-000 000 | 30.000,00    |
| 525                          | 4.4.90.51.00  | OBRAS E INSTALAÇÕES                       | 1.1 0.0000.1.500.0-000 000 | 50.000,00    |
| 526                          | 4.4.90.52.00  | EQUIPAMENTOS E MATERIAL PERMANENTE        | 1.1 0.0000.1.500.0-000 000 | 4.500,00     |



**PREF. MUNIC. DE GLÓRIA DE DOURADOS**  
Rua Tancredo de Almeida Neves, - CNPJ.03155942/0001-37

Orçamento Programa - Exercício de 2025

**FICHAS DA DESPESA**

Página 21

| Entidade                     | Discriminação da Entidade  | Vinc                                     | Fonte/STN/Cód. Aplic.      | Total Orcado |
|------------------------------|--|--|----------------------------|--------------|
| Ficha CLoc                   | Funco/Prog   | Catgo                                    | Discriminação              |              |
| <b>8</b>                     | <b>CÂMARA MUNICIPAL DE GLORIA DE DOURADOS</b>                        |  |                            |              |
| <b>01</b>                    | <b>PODER LEGISLATIVO</b>   |  |                            |              |
| <b>01 01</b>                 | <b>CÂMARA MUNICIPAL DE GLÓRIA DE DOURADOS</b>                        |  |                            |              |
| <b>01 01 01</b>              | <b>CÂMARA MUNICIPAL DE GLÓRIA DE DOURADOS</b>                        |  |                            |              |
| <b>01</b>                    | <b>Legislativa</b>   |  |                            |              |
| <b>01 031</b>                | <b>Ação Legislativa</b>  |  |                            |              |
| <b>01 031 0001</b>           | <b>Processo Legislativo</b>  |  |                            |              |
| <b>01 031 0001 2001 0000</b> | <b>Manutenção das Atividades do Poder Legislativo</b>                |  |                            |              |
| 001                          | 3.1.90.11.00   | VENCIMENTOS E VANTAGENS FIXAS - PESSOAL  | 1.5 0.0000.1.500.0-000 000 | 1.950.000,00 |
| 002                          | 3.1.90.13.02   | CONTRIBUIÇÕES PREVIDENCIÁRIAS - INSS     | 1.5 0.0000.1.500.0-000 000 | 450.000,00   |
| 003                          | 3.3.50.41.00   | CONTRIBUIÇÕES                            | 1.5 0.0000.1.500.0-000 000 | 20.000,00    |
| 004                          | 3.3.90.14.00   | DIÁRIAS - CIVIL                          | 1.5 0.0000.1.500.0-000 000 | 100.000,00   |
| 005                          | 3.3.90.30.00   | MATERIAL DE CONSUMO                      | 1.5 0.0000.1.500.0-000 000 | 50.000,00    |
| 006                          | 3.3.90.35.00   | SERVIÇOS DE CONSULTORIA                  | 1.5 0.0000.1.500.0-000 000 | 10.000,00    |
| 007                          | 3.3.90.36.00   | OUTROS SERVIÇOS DE TERCEIROS - PESSOA F  | 1.5 0.0000.1.500.0-000 000 | 60.000,00    |
| 008                          | 3.3.90.39.00   | OUTROS SERVIÇOS DE TERCEIROS - PESSOA J  | 1.5 0.0000.1.500.0-000 000 | 500.000,00   |
| 009                          | 3.3.90.40.00   | SERVIÇOS DE TECNOLOGIA DA INFORMAÇÃO E   | 1.5 0.0000.1.500.0-000 000 | 50.000,00    |
| 010                          | 4.4.90.51.00   | OBRAS E INSTALAÇÕES                      | 1.5 0.0000.1.500.0-000 000 | 210.000,00   |
| 011                          | 4.4.90.52.00   | EQUIPAMENTOS E MATERIAL PERMANENTE       | 1.5 0.0000.1.500.0-000 000 | 100.000,00   |
| <b>9</b>                     | <b>FUNDO LOCAL DE HABITAÇÃO DE INTERESSE SOCIAL</b>                  |  |                            |              |
| <b>02</b>                    | <b>PODER EXECUTIVO</b>   |  |                            |              |
| <b>02 06</b>                 | <b>SECRETARIA MUNICIPAL DE ASSISTÊNCIA SOCIAL E CIDADANIA</b>        |  |                            |              |
| <b>02 06 04</b>              | <b>FUNDO LOCAL DE HABITAÇÃO DE INTERESSE SOCIAL</b>                  |  |                            |              |
| <b>16</b>                    | <b>Habitação</b>   |  |                            |              |
| <b>16 482</b>                | <b>Habitação Urbana</b>  |  |                            |              |
| <b>16 482 0018</b>           | <b>Acesso à Moradia Adequada</b>                                     |  |                            |              |
| <b>16 482 0018 1008 0000</b> | <b>Construção/Reforma e Ampliação de UND. Habitacionais</b>          |  |                            |              |
| 674                          | 4.4.90.30.00   | MATERIAL DE CONSUMO                      | 1.5 0.0000.1.500.0-000 000 | 500,00       |
| 675                          | 4.4.90.30.00   | MATERIAL DE CONSUMO                      | 1.5 0.0000.1.700.0-000 000 | 1.000,00     |
| 676                          | 4.4.90.30.00   | MATERIAL DE CONSUMO                      | 1.5 1.0000.1.701.0-000 000 | 1.000,00     |
| 677                          | 4.4.90.39.00   | OUTROS SERVIÇOS DE TERCEIROS - PESSOA J  | 1.5 0.0000.1.500.0-000 000 | 500,00       |
| 678                          | 4.4.90.39.00   | OUTROS SERVIÇOS DE TERCEIROS - PESSOA J  | 1.5 0.0000.1.700.0-000 000 | 1.000,00     |
| 679                          | 4.4.90.39.00   | OUTROS SERVIÇOS DE TERCEIROS - PESSOA J  | 1 01.0000.1.701.-000 000   | 500,00       |
| 680                          | 4.4.90.51.00   | OBRAS E INSTALAÇÕES                      | 1.5 0.0000.1.500.0-000 000 | 500,00       |
| 681                          | 4.4.90.51.00   | OBRAS E INSTALAÇÕES                      | 1.5 0.0000.1.700.0-000 000 | 1.000,00     |
| 682                          | 4.4.90.51.00   | OBRAS E INSTALAÇÕES                      | 1 01.0000.1.701.-000 000   | 500,00       |
| 683                          | 4.4.90.51.00   | OBRAS E INSTALAÇÕES                      | 1.5 9.0000.1.749.0-000 000 | 1.000,00     |
| 684                          | 4.4.90.93.00   | INDENIZAÇÕES E RESTITUIÇÕES              | 1.5 0.0000.1.500.0-000 000 | 500,00       |
| 685                          | 4.4.90.93.00   | INDENIZAÇÕES E RESTITUIÇÕES              | 1.5 0.0000.1.700.0-000 000 | 1.000,00     |
| 686                          | 4.4.90.93.00   | INDENIZAÇÕES E RESTITUIÇÕES              | 1 01.0000.1.701.-000 000   | 500,00       |
| 687                          | 4.4.90.93.00   | INDENIZAÇÕES E RESTITUIÇÕES              | 1.5 9.0000.1.749.0-000 000 | 500,00       |
| <b>16 482 0018 1016 0000</b> | <b>Aquisição de Bens Imóveis</b>                                     |  |                            |              |
| 688                          | 4.4.90.61.00   | AQUISIÇÃO DE IMÓVEIS                     | 1.5 0.0000.1.500.0-000 000 | 500,00       |
| 689                          | 4.5.90.61.00   | AQUISIÇÃO DE IMÓVEIS                     | 1.5 0.0000.1.500.0-000 000 | 500,00       |
| <b>16 482 0018 2020 0000</b> | <b>Distribuição de KITS pf Const. Ref. e Amp. UND. Habitacionais</b> |  |                            |              |
| 690                          | 3.3.90.30.00   | MATERIAL DE CONSUMO                      | 1.5 0.0000.1.500.0-000 000 | 500,00       |
| 691                          | 3.3.90.32.00   | MATERIAL, BEM OU SERVIÇO PARA DISTRIBUIÇ | 1.5 0.0000.1.500.0-000 000 | 500,00       |
| 692                          | 3.3.90.39.00   | OUTROS SERVIÇOS DE TERCEIROS - PESSOA J  | 1.5 0.0000.1.500.0-000 000 | 500,00       |
| <b>16 482 0018 2089 0000</b> | <b>Manutenção das Atividades do Conselho de Habitação</b>            |  |                            |              |
| 693                          | 3.3.90.14.00   | DIÁRIAS - CIVIL                          | 1.5 0.0000.1.500.0-000 000 | 500,00       |
| 694                          | 3.3.90.30.00   | MATERIAL DE CONSUMO                      | 1.5 0.0000.1.500.0-000 000 | 500,00       |
| 695                          | 3.3.90.33.00   | PASSAGENS E DESPESAS COM LOCOMOÇÃO       | 1.5 0.0000.1.500.0-000 000 | 500,00       |
| 696                          | 3.3.90.36.00   | OUTROS SERVIÇOS DE TERCEIROS - PESSOA F  | 1.5 0.0000.1.500.0-000 000 | 500,00       |
| 697                          | 3.3.90.39.00   | OUTROS SERVIÇOS DE TERCEIROS - PESSOA J  | 1.5 0.0000.1.500.0-000 000 | 500,00       |
| <b>16 482 0018 2090 0000</b> | <b>Manutenção das Atividades do Fundo Municipal de Habitação</b>     |  |                            |              |
| 698                          | 3.3.90.14.00   | DIÁRIAS - CIVIL                          | 1.500.0000.1.500.0-000 000 | 500,00       |
| 699                          | 3.3.90.30.00   | MATERIAL DE CONSUMO                      | 1.500.0000.1.500.0-000 000 | 500,00       |
| 700                          | 3.3.90.33.00   | PASSAGENS E DESPESAS COM LOCOMOÇÃO       | 1.500.0000.1.500.0-000 000 | 500,00       |
| 701                          | 3.3.90.36.00   | OUTROS SERVIÇOS DE TERCEIROS - PESSOA F  | 1.500.0000.1.500.0-000 000 | 500,00       |
| 702                          | 3.3.90.39.00   | OUTROS SERVIÇOS DE TERCEIROS - PESSOA J  | 1.500.0000.1.500.0-000 000 | 500,00       |
| 703                          | 4.4.90.93.00   | INDENIZAÇÕES E RESTITUIÇÕES              | 1.500.0000.1.500.0-000 000 | 1.000,00     |



**PREF. MUNIC. DE GLÓRIA DE DOURADOS**

Rua Tancredo de Almeida Neves, - CNPJ:03155942/0001-37

Orçamento Programa - Exercício de 2025

**FICHAS DA DESPESA**

Página 22

| Entidade              | Discriminação da Entidade  | Vinc                                     | Fonte/STN/Cód. Aplic.      | Total Orcado |
|-----------------------|--|--|----------------------------|--------------|
| Ficha CLoc            | Funo/Prog  | Catgo                                    | Discriminação              |              |
| 11                    | <b>FUNDO MUNICIPAL DE MEIO AMBIENTE</b>  |  |                            |              |
| 02                    | <b>PODER EXECUTIVO</b>   |  |                            |              |
| 02 04                 | <b>SECRETARIA MUNICIPAL DE DESENVOLVIMENTO SUSTENTÁVEL</b>                               |  |                            |              |
| 02 04 02              | <b>FUNDO MUNICIPAL DE MEIO AMBIENTE</b>  |  |                            |              |
| 04                    | <b>Administração</b>   |  |                            |              |
| 04 122                | <b>Administração Geral</b>   |  |                            |              |
| 04 122 0011           | <b>Proteção dos Recursos Naturais do Município</b>                                       |  |                            |              |
| 04 122 0011 2088 0000 | <b>Manutenção e Revitalização da Represa Ramez Tebet e Nascentes Públicas do Entorno</b> |  |                            |              |
| 252                   | 3.3.90.30.00   | MATERIAL DE CONSUMO                      | 1.1 0.0000.1.500.0-000 000 | 20.000,00    |
| 253                   | 3.3.90.36.00   | OUTROS SERVIÇOS DE TERCEIROS - PESSOA F  | 1.1 0.0000.1.500.0-000 000 | 500,00       |
| 254                   | 3.3.90.39.00   | OUTROS SERVIÇOS DE TERCEIROS - PESSOA J  | 1.1 0.0000.1.500.0-000 000 | 10.000,00    |
| 255                   | 3.3.90.39.00   | OUTROS SERVIÇOS DE TERCEIROS - PESSOA J  | 1 01.0000.1.701.-000 000   | 500,00       |
| 256                   | 4.4.90.51.00   | OBRAS E INSTALAÇÕES                      | 1.1 0.0000.1.500.0-000 000 | 500,00       |
| 257                   | 4.4.90.51.00   | OBRAS E INSTALAÇÕES                      | 1 01.0000.1.701.-000 000   | 500,00       |
| 258                   | 4.4.90.93.00   | INDENIZAÇÕES E RESTITUIÇÕES              | 1 01.0000.1.701.-000 000   | 500,00       |
| 18                    | <b>Gestão Ambiental</b>  |  |                            |              |
| 18 122                | <b>Administração Geral</b>   |  |                            |              |
| 18 122 0011           | <b>Proteção dos Recursos Naturais do Município</b>                                       |  |                            |              |
| 18 122 0011 2036 0000 | <b>Manutenção das Atividades do Conselho Municipal</b>                                   |  |                            |              |
| 259                   | 3.3.90.14.00   | DIÁRIAS - CIVIL                          | 1.1 0.0000.1.500.0-000 000 | 500,00       |
| 260                   | 3.3.90.30.00   | MATERIAL DE CONSUMO                      | 1.1 0.0000.1.500.0-000 000 | 5.000,00     |
| 261                   | 3.3.90.33.00   | PASSAGENS E DESPESAS COM LOCOMOÇÃO       | 1.1 0.0000.1.500.0-000 000 | 500,00       |
| 262                   | 3.3.90.36.00   | OUTROS SERVIÇOS DE TERCEIROS - PESSOA F  | 1.1 0.0000.1.500.0-000 000 | 500,00       |
| 263                   | 3.3.90.39.00   | OUTROS SERVIÇOS DE TERCEIROS - PESSOA J  | 1.1 0.0000.1.500.0-000 000 | 1.000,00     |
| 18 541                | <b>Preservação e Conservação Ambiental</b>   |  |                            |              |
| 18 541 0011           | <b>Proteção dos Recursos Naturais do Município</b>                                       |  |                            |              |
| 18 541 0011 1028 0000 | <b>Recuperação de Áreas Degradadas</b>   |  |                            |              |
| 264                   | 3.3.50.43.00   | SUBVENÇÕES SOCIAIS                       | 1.1 0.0000.1.500.0-000 000 | 50.000,00    |
| 265                   | 3.3.50.43.00   | SUBVENÇÕES SOCIAIS                       | 1.1 9.0000.1.759.0-000 000 | 500,00       |
| 266                   | 3.3.90.30.00   | MATERIAL DE CONSUMO                      | 1.1 0.0000.1.500.0-000 000 | 20.000,00    |
| 267                   | 3.3.90.39.00   | OUTROS SERVIÇOS DE TERCEIROS - PESSOA J  | 1.1 0.0000.1.500.0-000 000 | 40.000,00    |
| 268                   | 4.4.90.30.00   | MATERIAL DE CONSUMO                      | 1.1 9.0000.1.759.0-000 000 | 500,00       |
| 269                   | 4.4.90.39.00   | OUTROS SERVIÇOS DE TERCEIROS - PESSOA J  | 1.1 9.0000.1.759.0-000 000 | 500,00       |
| 270                   | 4.4.90.51.00   | OBRAS E INSTALAÇÕES                      | 1.1 0.0000.1.500.0-000 000 | 1.000,00     |
| 271                   | 4.4.90.51.00   | OBRAS E INSTALAÇÕES                      | 1.1 9.0000.1.759.0-000 000 | 500,00       |
| 272                   | 4.4.90.93.00   | INDENIZAÇÕES E RESTITUIÇÕES              | 1.1 9.0000.1.759.0-000 000 | 500,00       |
| 18 541 0011 2012 0000 | <b>Manutenção do Viveiro de Mudax</b>  |  |                            |              |
| 273                   | 3.3.90.30.00   | MATERIAL DE CONSUMO                      | 1.1 0.0000.1.500.0-000 000 | 15.000,00    |
| 274                   | 3.3.90.32.00   | MATERIAL, BEM OU SERVIÇO PARA DISTRIBUIÇ | 1.1 0.0000.1.500.0-000 000 | 500,00       |
| 275                   | 3.3.90.36.00   | OUTROS SERVIÇOS DE TERCEIROS - PESSOA F  | 1.1 0.0000.1.500.0-000 000 | 500,00       |
| 276                   | 3.3.90.39.00   | OUTROS SERVIÇOS DE TERCEIROS - PESSOA J  | 1.1 0.0000.1.500.0-000 000 | 5.000,00     |
| 277                   | 4.4.90.30.00   | MATERIAL DE CONSUMO                      | 1.1 9.0000.1.759.0-000 000 | 500,00       |
| 18 541 0011 2058 0000 | <b>Preservação e Conservação Ambiental</b>   |  |                            |              |
| 278                   | 3.3.90.30.00   | MATERIAL DE CONSUMO                      | 1.1 0.0000.1.500.0-000 000 | 5.000,00     |
| 279                   | 3.3.90.32.00   | MATERIAL, BEM OU SERVIÇO PARA DISTRIBUIÇ | 1.1 0.0000.1.500.0-000 000 | 5.000,00     |
| 280                   | 3.3.90.39.00   | OUTROS SERVIÇOS DE TERCEIROS - PESSOA J  | 1.1 0.0000.1.500.0-000 000 | 5.000,00     |
| 18 541 0011 2080 0000 | <b>Manutenção das Atividades do Fundo Municipal de Meio Ambiente</b>                     |  |                            |              |
| 281                   | 3.3.50.43.00   | SUBVENÇÕES SOCIAIS                       | 1.1 0.0000.1.500.0-000 000 | 10.000,00    |
| 282                   | 3.3.50.43.00   | SUBVENÇÕES SOCIAIS                       | 1.1 9.0000.1.759.0-000 000 | 500,00       |
| 283                   | 3.3.50.43.00   | SUBVENÇÕES SOCIAIS                       | 1.1 9.0000.1.759.0-000 000 | 500,00       |
| 284                   | 3.3.90.14.00   | DIÁRIAS - CIVIL                          | 1.1 0.0000.1.500.0-000 000 | 5.000,00     |
| 285                   | 3.3.90.30.00   | MATERIAL DE CONSUMO                      | 1.1 0.0000.1.500.0-000 000 | 12.000,00    |
| 286                   | 3.3.90.35.00   | SERVIÇOS DE CONSULTORIA                  | 1.1 0.0000.1.500.0-000 000 | 40.000,00    |
| 287                   | 3.3.90.36.00   | OUTROS SERVIÇOS DE TERCEIROS - PESSOA F  | 1.1 0.0000.1.500.0-000 000 | 500,00       |
| 288                   | 3.3.90.39.00   | OUTROS SERVIÇOS DE TERCEIROS - PESSOA J  | 1.1 0.0000.1.500.0-000 000 | 10.000,00    |
| 289                   | 4.4.90.30.00   | MATERIAL DE CONSUMO                      | 1.1 9.0000.1.759.0-000 000 | 500,00       |
| 290                   | 4.4.90.39.00   | OUTROS SERVIÇOS DE TERCEIROS - PESSOA J  | 1.1 9.0000.1.759.0-000 000 | 500,00       |
| 291                   | 4.4.90.52.00   | EQUIPAMENTOS E MATERIAL PERMANENTE       | 1.1 0.0000.1.500.0-000 000 | 15.000,00    |
| 292                   | 4.4.90.52.00   | EQUIPAMENTOS E MATERIAL PERMANENTE       | 1.1 9.0000.1.759.0-000 000 | 500,00       |
| 18 541 0011 2080 0000 | <b>Manutenção do Parque Natural Municipal</b>  |  |                            |              |

**PREF. MUNIC. DE GLÓRIA DE DOURADOS**

Rua Tancredo de Almeida Neves, - CNPJ:03155942/0001-37

Orçamento Programa - Exercício de 2025

**FICHAS DA DESPESA**

Página 23

| Entidade                     | Discriminação da Entidade  | Vinc                                      | Fonte/STN/Cód. Aplic.      | Total Orcado |
|------------------------------|--|---|----------------------------|--------------|
| Ficha CLoc                   | Funo/Prog  | Catgo                                     | Discriminação              |              |
| <b>11</b>                    | <b>FUNDO MUNICIPAL DE MEIO AMBIENTE</b>                                  |   |                            |              |
| 293                          | 3.3.50.43.00   | SUBVENÇÕES SOCIAIS                        | 1.1 0.0000.1.500.0-000 000 | 50.000,00    |
| 294                          | 3.3.50.43.00   | SUBVENÇÕES SOCIAIS                        | 1.1 9.0000.1.759.0-000 000 | 500,00       |
| 295                          | 3.3.50.43.00   | SUBVENÇÕES SOCIAIS                        | 1.1 9.0000.1.759.0-000 000 | 500,00       |
| 296                          | 3.3.90.14.00   | DIARIAS - CIVIL                           | 1.1 0.0000.1.500.0-000 000 | 5.000,00     |
| 297                          | 3.3.90.30.00   | MATERIAL DE CONSUMO                       | 1.1 0.0000.1.500.0-000 000 | 50.000,00    |
| 298                          | 3.3.90.36.00   | OUTROS SERVIÇOS DE TERCEIROS - PESSOA F   | 1.1 0.0000.1.500.0-000 000 | 500,00       |
| 299                          | 3.3.90.39.00   | OUTROS SERVIÇOS DE TERCEIROS - PESSOA J   | 1.1 0.0000.1.500.0-000 000 | 20.000,00    |
| 300                          | 4.4.90.30.00   | MATERIAL DE CONSUMO                       | 1.1 9.0000.1.759.0-000 000 | 500,00       |
| 301                          | 4.4.90.39.00   | OUTROS SERVIÇOS DE TERCEIROS - PESSOA J   | 1.1 9.0000.1.759.0-000 000 | 500,00       |
| 302                          | 4.4.90.52.00   | EQUIPAMENTOS E MATERIAL PERMANENTE        | 1.1 0.0000.1.500.0-000 000 | 50.000,00    |
| 303                          | 4.4.90.52.00   | EQUIPAMENTOS E MATERIAL PERMANENTE        | 1.1 9.0000.1.759.0-000 000 | 500,00       |
| <b>18 541 0011 2092 0000</b> | <b>Programa Municipal de Educação Ambiental</b>                          |   |                            |              |
| 304                          | 3.3.50.43.00   | SUBVENÇÕES SOCIAIS                        | 1.1 0.0000.1.500.0-000 000 | 10.000,00    |
| 305                          | 3.3.50.43.00   | SUBVENÇÕES SOCIAIS                        | 1.1 9.0000.1.759.0-000 000 | 500,00       |
| 306                          | 3.3.90.30.00   | MATERIAL DE CONSUMO                       | 1.1 0.0000.1.500.0-000 000 | 16.000,00    |
| 307                          | 3.3.90.30.00   | MATERIAL DE CONSUMO                       | 1.1 0.0000.1.500.0-000 101 | 1.000,00     |
| 308                          | 3.3.90.31.00   | PREMIAÇÕES CULTURAIS, ARTÍSTICAS, CIENTIF | 1.1 0.0000.1.500.0-000 000 | 1.000,00     |
| 309                          | 3.3.90.31.00   | PREMIAÇÕES CULTURAIS, ARTÍSTICAS, CIENTIF | 1.1 0.0000.1.500.0-000 101 | 1.000,00     |
| 310                          | 3.3.90.32.00   | MATERIAL, BEM OU SERVIÇO PARA DISTRIBUIÇ  | 1.1 0.0000.1.500.0-000 000 | 2.000,00     |
| 311                          | 3.3.90.32.00   | MATERIAL, BEM OU SERVIÇO PARA DISTRIBUIÇ  | 1.1 0.0000.1.500.0-000 101 | 1.000,00     |
| 312                          | 3.3.90.39.00   | OUTROS SERVIÇOS DE TERCEIROS - PESSOA J   | 1.1 0.0000.1.500.0-000 000 | 10.000,00    |
| 313                          | 3.3.90.39.00   | OUTROS SERVIÇOS DE TERCEIROS - PESSOA J   | 1.1 0.0000.1.500.0-000 101 | 1.000,00     |
| <b>18 541 0011 2098 0000</b> | <b>Projetos e Ações no Combate e à Mitigação das Mudanças Climáticas</b> |   |                            |              |
| 314                          | 3.3.50.43.00   | SUBVENÇÕES SOCIAIS                        | 1.1 0.0000.1.500.0-000 000 | 500,00       |
| 315                          | 3.3.90.30.00   | MATERIAL DE CONSUMO                       | 1.1 0.0000.1.500.0-000 000 | 500,00       |
| 316                          | 3.3.90.32.00   | MATERIAL, BEM OU SERVIÇO PARA DISTRIBUIÇ  | 1.1 0.0000.1.500.0-000 000 | 500,00       |
| 317                          | 3.3.90.35.00   | SERVIÇOS DE CONSULTORIA                   | 1.1 0.0000.1.500.0-000 000 | 500,00       |
| 318                          | 3.3.90.39.00   | OUTROS SERVIÇOS DE TERCEIROS - PESSOA J   | 1.1 0.0000.1.500.0-000 000 | 500,00       |
| 319                          | 4.4.90.51.00   | OBRAS E INSTALAÇÕES                       | 1.1 0.0000.1.500.0-000 000 | 500,00       |
| 320                          | 4.4.90.52.00   | EQUIPAMENTOS E MATERIAL PERMANENTE        | 1.1 0.0000.1.500.0-000 000 | 500,00       |
| <b>12</b>                    | <b>FUNDO MUNICIPAL DOS DIREITOS DO IDOSO</b>                             |   |                            |              |
| <b>02</b>                    | <b>PODER EXECUTIVO</b>   |   |                            |              |
| <b>02 06</b>                 | <b>SECRETARIA MUNICIPAL DE ASSISTÊNCIA SOCIAL E CIDADANIA</b>            |   |                            |              |
| <b>02 06 06</b>              | <b>FUNDO MUNICIPAL DOS DIREITOS DO IDOSO</b>                             |   |                            |              |
| <b>08</b>                    | <b>Assistência Social</b>  |   |                            |              |
| <b>08 122</b>                | <b>Administração Geral</b>   |   |                            |              |
| <b>08 122 0015</b>           | <b>Implementação de Políticas Sociais</b>                                |   |                            |              |
| <b>08 122 0015 2066 0000</b> | <b>Manutenção das Atividades do Conselho do Idoso</b>                    |   |                            |              |
| 718                          | 3.3.90.14.00   | DIARIAS - CIVIL                           | 1.1 0.0000.1.500.0-000 000 | 10.000,00    |
| 719                          | 3.3.90.30.00   | MATERIAL DE CONSUMO                       | 1.1 0.0000.1.500.0-000 000 | 15.000,00    |
| 720                          | 3.3.90.36.00   | OUTROS SERVIÇOS DE TERCEIROS - PESSOA F   | 1.1 0.0000.1.500.0-000 000 | 15.000,00    |
| 721                          | 3.3.90.39.00   | OUTROS SERVIÇOS DE TERCEIROS - PESSOA J   | 1.1 0.0000.1.500.0-000 000 | 15.000,00    |
| <b>08 241</b>                | <b>Assistência à Pessoa Idosa</b>  |   |                            |              |
| <b>08 241 0015</b>           | <b>Implementação de Políticas Sociais</b>                                |   |                            |              |
| <b>08 241 0015 2065 0000</b> | <b>Manutenção das Atividades do Fundo Municipal do Idoso</b>             |   |                            |              |
| 722                          | 3.3.90.14.00   | DIARIAS - CIVIL                           | 1.1 0.0000.1.500.0-000 000 | 10.000,00    |
| 723                          | 3.3.90.30.00   | MATERIAL DE CONSUMO                       | 1.1 0.0000.1.500.0-000 000 | 20.000,00    |
| 724                          | 3.3.90.32.00   | MATERIAL, BEM OU SERVIÇO PARA DISTRIBUIÇ  | 1.1 0.0000.1.500.0-000 000 | 40.000,00    |
| 725                          | 3.3.90.36.00   | OUTROS SERVIÇOS DE TERCEIROS - PESSOA F   | 1.1 0.0000.1.500.0-000 000 | 50.000,00    |
| 726                          | 3.3.90.39.00   | OUTROS SERVIÇOS DE TERCEIROS - PESSOA J   | 1.1 0.0000.1.500.0-000 000 | 285.000,00   |
| 727                          | 4.4.90.52.00   | EQUIPAMENTOS E MATERIAL PERMANENTE        | 1.1 0.0000.1.500.0-000 000 | 40.000,00    |

**PREF. MUNIC. DE GLÓRIA DE DOURADOS**

Rua Tancredo de Almeida Neves, - CNPJ:03155942/0001-37

Orçamento Programa - Exercício de 2025

**FICHAS DA DESPESA**

Página 24

| Entidade                     | Discriminação da Entidade   | Vinc  | Fonte/STN/Cód. Aplic.                   | Total Orcado                          |
|------------------------------|---|-------|---|---------------------------------------|
| Ficha Cloc                   | Funo/Prog   | Calgo | Discriminação                           |                                       |
| <b>13</b>                    | <b>FUNDO MUNICIPAL DE SANEAMENTO BÁSICO.</b>  |       |   |                                       |
| <b>02</b>                    | <b>PODER EXECUTIVO</b>  |       |   |                                       |
| <b>02 08</b>                 | <b>SECRETARIA MUNICIPAL DE SANEAMENTO</b>   |       |   |                                       |
| <b>02 08 03</b>              | <b>FUNDO MUNICIPAL DE SANEAMENTO BÁSICO</b>   |       |   |                                       |
| <b>17</b>                    | <b>Saneamento</b>   |       |   |                                       |
| <b>17 452</b>                | <b>Serviços Urbanos</b>   |       |   |                                       |
| <b>17 452 0006</b>           | <b>Expansão da Estrutura Urbana</b>   |       |   |                                       |
| <b>17 452 0006 1004 0000</b> | <b>Construção, Ampliação e Manutenção de Aterro Sanitário</b>                                   |       |   |                                       |
| 862                          | 3.3.90.36.00  |       | OUTROS SERVIÇOS DE TERCEIROS - PESSOA F | 1.1 1.0000.1.501.0-000 000 500,00     |
| 863                          | 3.3.90.39.00  |       | OUTROS SERVIÇOS DE TERCEIROS - PESSOA J | 1.1 1.0000.1.501.0-000 000 500,00     |
| 864                          | 4.4.90.39.00  |       | OUTROS SERVIÇOS DE TERCEIROS - PESSOA J | 1.1 0.0000.1.700.0-000 000 1.000,00   |
| 865                          | 4.4.90.51.00  |       | OBRAS E INSTALAÇÕES                     | 1.1 1.0000.1.501.0-000 000 500,00     |
| 866                          | 4.4.90.51.00  |       | OBRAS E INSTALAÇÕES                     | 1.1 0.0000.1.700.0-000 000 21.000,00  |
| 867                          | 4.4.90.51.00  |       | OBRAS E INSTALAÇÕES                     | 1 01.0000.1.701.-000 000 1.000,00     |
| <b>17 512</b>                | <b>Saneamento Básico Urbano</b>   |       |   |                                       |
| <b>17 512 0003</b>           | <b>Modernização Administrativa, Responsabilidade Fiscal e Transparência dos Gastos Públicos</b> |       |   |                                       |
| <b>17 512 0003 2051 0000</b> | <b>Implementação das Ações do CIDECO</b>  |       |   |                                       |
| 868                          | 3.3.71.70.00  |       | RATEIO PELA PARTICIPAÇÃO EM CONSÓRCIO P | 1.1 1.0000.1.501.0-000 000 360.000,00 |
| <b>17 512 0006</b>           | <b>Expansão da Estrutura Urbana</b>   |       |   |                                       |
| <b>17 512 0006 1005 0000</b> | <b>Construção e Ampliação da rede de Água e Esgoto</b>  |       |   |                                       |
| 869                          | 3.3.90.30.00  |       | MATERIAL DE CONSUMO                     | 1.1 1.0000.1.501.0-000 000 1.000,00   |
| 870                          | 3.3.90.36.00  |       | OUTROS SERVIÇOS DE TERCEIROS - PESSOA F | 1.1 1.0000.1.501.0-000 000 1.000,00   |
| 871                          | 3.3.90.39.00  |       | OUTROS SERVIÇOS DE TERCEIROS - PESSOA J | 1.1 1.0000.1.501.0-000 000 1.000,00   |
| 872                          | 3.3.90.93.00  |       | INDENIZAÇÕES E RESTITUIÇÕES             | 1.1 1.0000.1.501.0-000 000 1.000,00   |
| 873                          | 4.4.90.51.00  |       | OBRAS E INSTALAÇÕES                     | 1.1 1.0000.1.501.0-000 000 1.000,00   |
| 874                          | 4.4.90.51.00  |       | OBRAS E INSTALAÇÕES                     | 1.1 0.0000.1.700.0-000 000 200.000,00 |
| 875                          | 4.4.90.51.00  |       | OBRAS E INSTALAÇÕES                     | 1 01.0000.1.701.-000 000 1.000,00     |
| 876                          | 4.4.90.52.00  |       | EQUIPAMENTOS E MATERIAL PERMANENTE      | 1.1 1.0000.1.501.0-000 000 1.000,00   |
| 877                          | 4.4.90.93.00  |       | INDENIZAÇÕES E RESTITUIÇÕES             | 1.1 0.0000.1.700.0-000 000 1.000,00   |
| 878                          | 4.4.90.93.00  |       | INDENIZAÇÕES E RESTITUIÇÕES             | 1 01.0000.1.701.-000 000 1.000,00     |
| <b>17 512 0006 1019 0000</b> | <b>Manutenção e Destinação de Resíduos Sólidos</b>  |       |   |                                       |
| 879                          | 3.3.90.30.00  |       | MATERIAL DE CONSUMO                     | 1.1 0.0000.1.500.0-000 000 58.500,00  |
| 880                          | 3.3.90.30.00  |       | MATERIAL DE CONSUMO                     | 1.1 1.0000.1.501.0-000 000 120.000,00 |
| 881                          | 3.3.90.36.00  |       | OUTROS SERVIÇOS DE TERCEIROS - PESSOA F | 1.1 1.0000.1.501.0-000 000 500,00     |
| 882                          | 3.3.90.39.00  |       | OUTROS SERVIÇOS DE TERCEIROS - PESSOA J | 1.1 0.0000.1.500.0-000 000 300.000,00 |
| 883                          | 3.3.90.39.00  |       | OUTROS SERVIÇOS DE TERCEIROS - PESSOA J | 1.1 1.0000.1.501.0-000 000 500.000,00 |
| 884                          | 4.4.90.51.00  |       | OBRAS E INSTALAÇÕES                     | 1.1 1.0000.1.501.0-000 000 500,00     |
| 885                          | 4.4.90.51.00  |       | OBRAS E INSTALAÇÕES                     | 1.1 0.0000.1.700.0-000 000 242.000,00 |
| 886                          | 4.4.90.51.00  |       | OBRAS E INSTALAÇÕES                     | 1.1 1.0000.1.701.0-000 000 15.000,00  |
| 887                          | 4.4.90.52.00  |       | EQUIPAMENTOS E MATERIAL PERMANENTE      | 1.1 1.0000.1.501.0-000 000 500,00     |
| 888                          | 4.4.90.93.00  |       | INDENIZAÇÕES E RESTITUIÇÕES             | 1.1 0.0000.1.700.0-000 000 1.000,00   |
| 889                          | 4.4.90.93.00  |       | INDENIZAÇÕES E RESTITUIÇÕES             | 1 01.0000.1.701.-000 000 1.000,00     |
| <b>17 512 0006 2069 0000</b> | <b>Manutenção das Atividades do Fundo Municipal de Saneamento Básico</b>                        |       |   |                                       |
| 890                          | 3.3.90.14.00  |       | DIÁRIAS - CIVIL                         | 1.1 1.0000.1.501.0-000 000 1.000,00   |
| 891                          | 3.3.90.30.00  |       | MATERIAL DE CONSUMO                     | 1.1 0.0000.1.500.0-000 000 500,00     |
| 892                          | 3.3.90.30.00  |       | MATERIAL DE CONSUMO                     | 1.1 1.0000.1.501.0-000 000 60.000,00  |
| 893                          | 3.3.90.36.00  |       | OUTROS SERVIÇOS DE TERCEIROS - PESSOA F | 1.1 1.0000.1.501.0-000 000 500,00     |
| 894                          | 3.3.90.39.00  |       | OUTROS SERVIÇOS DE TERCEIROS - PESSOA J | 1.1 0.0000.1.500.0-000 000 500,00     |
| 895                          | 3.3.90.39.00  |       | OUTROS SERVIÇOS DE TERCEIROS - PESSOA J | 1.1 1.0000.1.501.0-000 000 20.000,00  |
| 896                          | 4.4.90.52.00  |       | EQUIPAMENTOS E MATERIAL PERMANENTE      | 1.1 0.0000.1.500.0-000 000 500,00     |
| 897                          | 4.4.90.52.00  |       | EQUIPAMENTOS E MATERIAL PERMANENTE      | 1.1 1.0000.1.501.0-000 000 20.000,00  |
| <b>17 512 0006 2070 0000</b> | <b>Manutenção das Atividades do Órgão Colegiado de Saneamento Básico - CONCIDADE</b>            |       |   |                                       |
| 898                          | 3.3.90.14.00  |       | DIÁRIAS - CIVIL                         | 1.1 1.0000.1.501.0-000 000 1.000,00   |
| 899                          | 3.3.90.30.00  |       | MATERIAL DE CONSUMO                     | 1.1 1.0000.1.501.0-000 000 5.000,00   |
| 900                          | 3.3.90.36.00  |       | OUTROS SERVIÇOS DE TERCEIROS - PESSOA F | 1.1 1.0000.1.501.0-000 000 500,00     |
| 901                          | 3.3.90.39.00  |       | OUTROS SERVIÇOS DE TERCEIROS - PESSOA J | 1.1 1.0000.1.501.0-000 000 500,00     |
| 902                          | 4.4.90.52.00  |       | EQUIPAMENTOS E MATERIAL PERMANENTE      | 1.1 1.0000.1.501.0-000 000 500,00     |
| <b>17 512 0006 2093 0000</b> | <b>Manutenção da Rede de Água e Esgoto</b>  |       |   |                                       |
| 903                          | 3.3.90.30.00  |       | MATERIAL DE CONSUMO                     | 1.500.0000.1.500.0-000 000 300.000,00 |



**PREF. MUNIC. DE GLÓRIA DE DOURADOS**  
Rua Tancredo de Almeida Neves, - CNPJ:03155942/0001-37

Orçamento Programa - Exercício de 2025

**FICHAS DA DESPESA**

Página 25

| Entidade                     | Discriminação da Entidade   | Vinc | Fonte/STN/Cód. Aplic.  | Total Orcado         |
|------------------------------|---|------|------------------------|----------------------|
| Ficha CLoc                   | FuncoProg Catgo Discriminação   |      |                        |                      |
| <b>13</b>                    | <b>FUNDO MUNICIPAL DE SANEAMENTO BÁSICO.</b>                                      |      |                        |                      |
| 904                          | 3.3.90.30.00 MATERIAL DE CONSUMO  | 1.1  | 1.0000.1.501.0-000 000 | 500.000,00           |
| 905                          | 3.3.90.39.00 OUTROS SERVIÇOS DE TERCEIROS - PESSOA J                              | 1.1  | 0.0000.1.500.0-000 000 | 60.000,00            |
| 906                          | 3.3.90.39.00 OUTROS SERVIÇOS DE TERCEIROS - PESSOA J                              | 1.1  | 1.0000.1.501.0-000 000 | 266.000,00           |
| 907                          | 3.3.90.40.00 SERVIÇOS DE TECNOLOGIA DA INFORMAÇÃO E                               | 1.1  | 1.0000.1.501.0-000 000 | 35.000,00            |
| 908                          | 3.3.90.93.00 INDENIZAÇÕES E RESTITUIÇÕES  | 1.1  | 1.0000.1.501.0-000 000 | 1.000,00             |
| 909                          | 4.4.90.52.00 EQUIPAMENTOS E MATERIAL PERMANENTE                                   | 1.1  | 0.0000.1.500.0-000 000 | 80.000,00            |
| 910                          | 4.4.90.52.00 EQUIPAMENTOS E MATERIAL PERMANENTE                                   | 1.1  | 1.0000.1.501.0-000 000 | 200.000,00           |
| <b>14</b>                    | <b>FUNDO MUNICIPAL DE DEFESA DO CONSUMIDOR - FMDC</b>                             |      |                        |                      |
| <b>02</b>                    | <b>PODER EXECUTIVO</b>  |      |                        |                      |
| <b>02 02</b>                 | <b>SECRETARIA MUNICIPAL DE GESTÃO PÚBLICA</b>                                     |      |                        |                      |
| <b>02 02 02</b>              | <b>FUNDO MUNICIPAL DE DEFESA DO CONSUMIDOR - FMDC</b>                             |      |                        |                      |
| <b>14</b>                    | <b>Direitos da Cidadania</b>  |      |                        |                      |
| <b>14 422</b>                | <b>Direitos Individuais, Coletivos e Difusos</b>                                  |      |                        |                      |
| <b>14 422 0012</b>           | <b>Preservação dos Direitos Cíveis</b>  |      |                        |                      |
| <b>14 422 0012 2067 0000</b> | <b>Manutenção das Atividades do Fundo Municipal de Defesa do Consumidor</b>       |      |                        |                      |
| 100                          | 3.3.90.14.00 DIARIAS - CIVIL  | 1.1  | 0.0000.1.500.0-000 000 | 500,00               |
| 101                          | 3.3.90.30.00 MATERIAL DE CONSUMO  | 1.1  | 0.0000.1.500.0-000 000 | 500,00               |
| 102                          | 3.3.90.36.00 OUTROS SERVIÇOS DE TERCEIROS - PESSOA F                              | 1.1  | 0.0000.1.500.0-000 000 | 500,00               |
| 103                          | 3.3.90.39.00 OUTROS SERVIÇOS DE TERCEIROS - PESSOA J                              | 1.1  | 0.0000.1.500.0-000 000 | 500,00               |
| 104                          | 4.4.90.52.00 EQUIPAMENTOS E MATERIAL PERMANENTE                                   | 1.1  | 0.0000.1.500.0-000 000 | 500,00               |
| <b>14 422 0012 2068 0000</b> | <b>Manutenção das Atividades do Conselho Municipal de Defesa do Consumidor</b>    |      |                        |                      |
| 105                          | 3.3.90.14.00 DIARIAS - CIVIL  | 1.1  | 0.0000.1.500.0-000 000 | 500,00               |
| 106                          | 3.3.90.30.00 MATERIAL DE CONSUMO  | 1.1  | 0.0000.1.500.0-000 000 | 500,00               |
| 107                          | 3.3.90.36.00 OUTROS SERVIÇOS DE TERCEIROS - PESSOA F                              | 1.1  | 0.0000.1.500.0-000 000 | 500,00               |
| 108                          | 3.3.90.39.00 OUTROS SERVIÇOS DE TERCEIROS - PESSOA J                              | 1.1  | 0.0000.1.500.0-000 000 | 500,00               |
| 109                          | 4.4.90.52.00 EQUIPAMENTOS E MATERIAL PERMANENTE                                   | 1.1  | 0.0000.1.500.0-000 000 | 500,00               |
| <b>15</b>                    | <b>FUNDO MUNICIPAL DO TURISMO - FUNTUR</b>  |      |                        |                      |
| <b>02</b>                    | <b>PODER EXECUTIVO</b>  |      |                        |                      |
| <b>02 02</b>                 | <b>SECRETARIA MUNICIPAL DE GESTÃO PÚBLICA</b>                                     |      |                        |                      |
| <b>02 02 03</b>              | <b>FUNDO MUNICIPAL DO TURISMO - FUNTUR</b>  |      |                        |                      |
| <b>23</b>                    | <b>Comércio e Serviços</b>  |      |                        |                      |
| <b>23 122</b>                | <b>Administração Geral</b>  |      |                        |                      |
| <b>23 122 0017</b>           | <b>Promoção de uma Cultura de Cidadania, Valorização da Diversidade e Turismo</b> |      |                        |                      |
| <b>23 122 0017 2081 0000</b> | <b>Manutenção das Atividades do Fundo</b>   |      |                        |                      |
| 110                          | 3.3.90.14.00 DIARIAS - CIVIL  | 1.1  | 0.0000.1.500.0-000 000 | 500,00               |
| 111                          | 3.3.90.30.00 MATERIAL DE CONSUMO  | 1.1  | 0.0000.1.500.0-000 000 | 500,00               |
| 112                          | 3.3.90.36.00 OUTROS SERVIÇOS DE TERCEIROS - PESSOA F                              | 1.1  | 0.0000.1.500.0-000 000 | 500,00               |
| 113                          | 3.3.90.39.00 OUTROS SERVIÇOS DE TERCEIROS - PESSOA J                              | 1.1  | 0.0000.1.500.0-000 000 | 500,00               |
| 114                          | 3.3.90.39.00 OUTROS SERVIÇOS DE TERCEIROS - PESSOA J                              | 1    | 01.0000.1.701.-000 000 | 500,00               |
| 115                          | 3.3.90.93.00 INDENIZAÇÕES E RESTITUIÇÕES  | 1.1  | 0.0000.1.500.0-000 000 | 500,00               |
| 116                          | 4.4.90.51.00 OBRAS E INSTALAÇÕES  | 1.1  | 0.0000.1.700.0-000 000 | 1.000,00             |
| 117                          | 4.4.90.52.00 EQUIPAMENTOS E MATERIAL PERMANENTE                                   | 1.1  | 0.0000.1.500.0-000 000 | 500,00               |
| 118                          | 4.4.90.52.00 EQUIPAMENTOS E MATERIAL PERMANENTE                                   | 1.1  | 0.0000.1.700.0-000 000 | 1.000,00             |
| <b>23 122 0017 2082 0000</b> | <b>Manutenção das Atividades do Conselho do Turismo</b>                           |      |                        |                      |
| 119                          | 3.3.90.14.00 DIARIAS - CIVIL  | 1.1  | 0.0000.1.500.0-000 000 | 500,00               |
| 120                          | 3.3.90.30.00 MATERIAL DE CONSUMO  | 1.1  | 0.0000.1.500.0-000 000 | 500,00               |
| 121                          | 3.3.90.36.00 OUTROS SERVIÇOS DE TERCEIROS - PESSOA F                              | 1.1  | 0.0000.1.500.0-000 000 | 500,00               |
| 122                          | 3.3.90.39.00 OUTROS SERVIÇOS DE TERCEIROS - PESSOA J                              | 1.1  | 0.0000.1.500.0-000 000 | 500,00               |
| <b>Total</b>                 |   |      |                        | <b>90.000.000,00</b> |

| Código de Aplicação |  |               |
|---------------------|--|---------------|
| 000                 | Recursos que não se enquadram nos Detalh | 90.000.000,00 |
| 101                 | Plano Municipal pela Primeira Infância   | 4.800.500,00  |
| 000                 | Recursos que não se enquadram nos Detalh | 85.199.500,00 |



**PREF. MUNIC. DE GLÓRIA DE DOURADOS**

Rua Tancredo de Almeida Neves, - CNPJ.03155942/0001-37

Orçamento Programa - Exercício de 2025

**FICHAS DA DESPESA**

Página 25

| Entidade   |          | Discriminação da Entidade |               |  | Vinc | Fonte/STN/Cód. Aplic. | Total Orcado |
|------------|----------|---------------------------|---------------|--|------|-----------------------|--------------|
| Ficha CLoc | FunoProg | Catgo                     | Discriminação |  |      |                       |              |
| TOTAL      |          |                           |               |  |      | 90.000.000,00         |              |

ARISTEU PEREIRA NANTES  
PREFEITO MUNICIPAL  
390.266.041-49

REJANE NUNES DE SOUZA MARQUES  
GERENTE DE CONTABILIDADE  
CRC/MS-008788/O-2



ESTADO DE MATO GROSSO DO SUL  
PREFEITURA MUNICIPAL DE GLÓRIA DE DOURADOS  
CNPJ: 03.155.942/0001-37  
Rua Tancredo de Almeida Neves, s/nº - CEAD – CEP 79730-000

---

**10. Quadro demonstrativo da Receita e Planos de Aplicação dos Fundos Especiais (Lei nº 4.320/64, art. 2º, § 2º, inc. I, c/c art. 71 e art. 56);**

**PREF. MUNIC. DE GLÓRIA DE DOURADOS**

Rua Tancredo de Almeida Neves, - CNPJ:03155942/0001-37  
Entidade: 14 - FUNDO MUNICIPAL DE DEFESA DO CONSUMIDOR - FMDC  
Orçamento Programa - Exercício de 2025

Anexo 02  
Página 1

**RECEITAS SEGUNDO AS CATEGORIAS ECONOMICAS**

| Código  | Especificação                                  | F.R.-C.A.          | Desdobramento | SubCategoria<br>Fonte | Categoria<br>Econômica |
|---|--|--------------------|---------------|-----------------------|------------------------|
| 1000.00.0.0.00.00.00                            | RECEITAS CORRENTES                             |                    |               |                       | 500,00                 |
| 1300.00.0.0.00.00.00                            | RECEITA PATRIMONIAL                            |                    |               | 500,00                |                        |
| 1320.00.0.0.00.00.00                            | VALORES MOBILIÁRIOS                            |                    |               | 500,00                |                        |
| 1321.00.0.0.00.00.00                            | JUROS E CORREÇÕES MONETÁRIAS                   |                    | 500,00        |                       |                        |
| 1321.01.0.0.00.00.00                            | REMUNERAÇÃO DE DEPÓSITOS BANCÁRIOS             |                    | 500,00        |                       |                        |
| 1321.01.0.1.00.00.00                            | REMUNERAÇÃO DE DEPÓSITOS BANCÁRIOS - PRINCIPAL | 1.500.0000.000.000 | 500,00        |                       |                        |
| Total das Receitas (exceto Intra-Orçamentárias) |  |                    |               |                       | 500,00                 |

**TOTALIZAÇÃO DAS RECEITAS POR CATEGORIA ECONOMICA**

RECEITA CORRENTE 500,00

RECEITA DE CAPITAL 0,00

Total Geral das Receitas

500,00

ARISTEU FERREIRA NANTES  
PREFEITO MUNICIPAL

390.266.041-49

REJANE NUNES DE SOUZA MARQUES  
GERENTE DE CONTABILIDADE  
CRC/MS-008786/O-2

**PREF. MUNIC. DE GLÓRIA DE DOURADOS**

Rua Tancredo de Almeida Neves, - CNPJ:03155942/0001-37

Entidade: 7 - FUNDO DE INVESTIMENTO CULTURAL

Orçamento Programa - Exercício de 2025

Anexo 02

Página 1

**RECEITAS SEGUNDO AS CATEGORIAS ECONOMICAS**

| Código   | Especificação  | F.R.-C.A.          | Desdobramento | SubCategoria Fonte | Categoria Econômica |
|--|--|--------------------|---------------|--------------------|---------------------|
| 1000.00.0.0.00.00.00                                   | RECEITAS CORRENTES   |                    |               |                    | 10.000,00           |
| 1300.00.0.0.00.00.00                                   | RECEITA PATRIMONIAL  |                    |               | 2.000,00           |                     |
| 1320.00.0.0.00.00.00                                   | VALORES MOBILIÁRIOS  |                    |               | 2.000,00           |                     |
| 1321.00.0.0.00.00.00                                   | JUROS E CORREÇÕES MONETÁRIAS                                 |                    | 2.000,00      |                    |                     |
| 1321.01.0.0.00.00.00                                   | REMUNERAÇÃO DE DEPÓSITOS BANCÁRIOS                           |                    | 2.000,00      |                    |                     |
| 1321.01.0.1.00.00.00                                   | REMUNERAÇÃO DE DEPÓSITOS BANCÁRIOS - PRINCIPAL               | 1.500.0000.000.000 | 1.000,00      |                    |                     |
| 1321.01.0.1.00.00.00                                   | REMUNERAÇÃO DE DEPÓSITOS BANCÁRIOS - PRINCIPAL               | 1.701.0000.000.000 | 1.000,00      |                    |                     |
| 1700.00.0.0.00.00.00                                   | TRANSFERÊNCIAS CORRENTES                                     |                    |               | 8.000,00           |                     |
| 1720.00.0.0.00.00.00                                   | TRANSFERÊNCIAS ESTADOS DISTRITO FEDERAL E DE SUAS ENTIDADES  |                    |               | 8.000,00           |                     |
| 1724.00.0.0.00.00.00                                   | TRANSF. CONVÊNIOS ESTADOS E DF ENTIDADES                     |                    | 8.000,00      |                    |                     |
| 1724.99.0.0.00.00.00                                   | OUTRAS TRANSF. CONV. ESTADOS E DF E ENTIDADES                |                    | 8.000,00      |                    |                     |
| 1724.99.0.1.00.00.00                                   | OUTRAS TRANSF. CONV. EST. E DF E ENTID. -PRINCIPAL           |                    | 8.000,00      |                    |                     |
| 1724.99.0.1.01.00.00                                   | OUTRAS TRANSFERÊNCIAS DE CONVÊNIOS DOS ESTADOS E DF E DE SUA | 1.701.0000.000.000 | 8.000,00      |                    |                     |
| <b>Total das Receitas (exceto Intra-Orçamentárias)</b> |  |                    |               |                    | <b>10.000,00</b>    |

**TOTALIZAÇÃO DAS RECEITAS POR CATEGORIA ECONOMICA**

RECEITA CORRENTE 10.000,00

RECEITA DE CAPITAL 0,00

**Total Geral das Receitas** 10.000,00ARISTEU PEREIRA NANTES  
PREFEITO MUNICIPAL  
390.266.041-49REJANE NUNES DE SOUZA MARQUES  
GERENTE DE CONTABILIDADE  
CRC/MS-008786/O-2



**PREF. MUNIC. DE GLÓRIA DE DOURADOS**

Rua Tancredo de Almeida Neves, - CNPJ:03155942/0001-37

Entidade: 5 - FUNDO MUNICIPAL DE INVESTIMENTO SOCIAL

Orçamento Programa - Exercício de 2025

Anexo 02

Página 1

**RECEITAS SEGUNDO AS CATEGORIAS ECONOMICAS**

| Código  | Especificação                                  | F.R.-C.A.          | Desdobramento | SubCategoria Fonte | Categoria Econômica |
|---|--|--------------------|---------------|--------------------|---------------------|
| 1000.00.0.0.00.00.00                            | RECEITAS CORRENTES                             |                    |               |                    | 500,00              |
| 1300.00.0.0.00.00.00                            | RECEITA PATRIMONIAL                            |                    |               | 500,00             |                     |
| 1320.00.0.0.00.00.00                            | VALORES MOBILIÁRIOS                            |                    |               | 500,00             |                     |
| 1321.00.0.0.00.00.00                            | JUROS E CORREÇÕES MONETÁRIAS                   |                    | 500,00        |                    |                     |
| 1321.01.0.0.00.00.00                            | REMUNERAÇÃO DE DEPÓSITOS BANCÁRIOS             |                    | 500,00        |                    |                     |
| 1321.01.0.1.00.00.00                            | REMUNERAÇÃO DE DEPÓSITOS BANCÁRIOS - PRINCIPAL | 1.000.0000.000.000 | 500,00        |                    |                     |
| Total das Receitas (exceto Intra-Orçamentárias) |  |                    |               |                    | 500,00              |

**TOTALIZAÇÃO DAS RECEITAS POR CATEGORIA ECONOMICA**

RECEITA CORRENTE 500,00

RECEITA DE CAPITAL 0,00

Total Geral das Receitas 500,00

ARISTEU PEREIRA NANTES  
PREFEITO MUNICIPAL  
390.286.041-49REJANE NUNES DE SOUZA MARQUES  
GERENTE DE CONTABILIDADE  
CRC/MS-008786/O-2

**PREF. MUNIC. DE GLÓRIA DE DOURADOS**

Rua Tancredo de Almeida Neves, - CNPJ:031559420001-37

Entidade: 3 - FUNDO MUNICIPAL DE ASSISTENCIA SOCIAL

Orçamento Programa - Exercício de 2025

Anexo 02

Página 1

**RECEITAS SEGUNDO AS CATEGORIAS ECONOMICAS**

| Código   | Especificação   | F.R.-C.A.          | Desdobramento | SubCategoria Fonte | Categoria Econômica |
|--|---|--------------------|---------------|--------------------|---------------------|
| 1000.00.0.0.00.00.00                                   | RECEITAS CORRENTES  |                    |               |                    | 544.000,00          |
| 1300.00.0.0.00.00.00                                   | RECEITA PATRIMONIAL   |                    |               | 34.500,00          |                     |
| 1320.00.0.0.00.00.00                                   | VALORES MOBILIÁRIOS   |                    |               | 34.500,00          |                     |
| 1321.00.0.0.00.00.00                                   | JUROS E CORREÇÕES MONETÁRIAS                                |                    | 34.500,00     |                    |                     |
| 1321.01.0.0.00.00.00                                   | REMUNERAÇÃO DE DEPÓSITOS BANCÁRIOS                          |                    | 34.500,00     |                    |                     |
| 1321.01.0.1.00.00.00                                   | REMUNERAÇÃO DE DEPÓSITOS BANCÁRIOS - PRINCIPAL              | 1.500.0000.000.000 | 1.000,00      |                    |                     |
| 1321.01.0.1.00.00.00                                   | REMUNERAÇÃO DE DEPÓSITOS BANCÁRIOS - PRINCIPAL              | 1.660.0000.000.000 | 20.000,00     |                    |                     |
| 1321.01.0.1.00.00.00                                   | REMUNERAÇÃO DE DEPÓSITOS BANCÁRIOS - PRINCIPAL              | 1.661.0000.000.000 | 12.000,00     |                    |                     |
| 1321.01.0.1.00.00.00                                   | REMUNERAÇÃO DE DEPÓSITOS BANCÁRIOS - PRINCIPAL              | 1.665.0000.000.000 | 500,00        |                    |                     |
| 1321.01.0.1.00.00.00                                   | REMUNERAÇÃO DE DEPÓSITOS BANCÁRIOS - PRINCIPAL              | 1.701.0000.000.000 | 1.000,00      |                    |                     |
| 1700.00.0.0.00.00.00                                   | TRANSFERÊNCIAS CORRENTES                                    |                    |               | 509.500,00         |                     |
| 1710.00.0.0.00.00.00                                   | TRANSFERÊNCIAS DA UNIÃO E DE SUAS ENTIDADES                 |                    |               | 308.500,00         |                     |
| 1716.00.0.0.00.00.00                                   | TRANSF.RECURSOS FUNDO NACIONAL ASSISTÊNCIA SOCIAL-FNAS      |                    | 308.500,00    |                    |                     |
| 1716.60.0.0.00.00.00                                   | TRANSF.RECURSOS FUNDO NACIONAL ASSISTÊNCIA SOCIAL-FNAS      |                    | 308.500,00    |                    |                     |
| 1716.60.0.1.00.00.00                                   | TRANSF.RECUR-FNAS-PRINCIPAL                                 |                    | 308.500,00    |                    |                     |
| 1716.60.0.1.01.00.00                                   | TRANSFERÊNCIAS DE RECURSOS DO FUNDO NACIONAL DE ASSISTENCIA |                    | 308.500,00    |                    |                     |
| 1716.60.0.1.01.01.00                                   | Piso Fixo de Média Complexidade - PAEFI                     | 1.660.0000.000.000 | 62.500,00     |                    |                     |
| 1716.60.0.1.01.02.00                                   | Piso Fixo de Média Complexidade - MSE                       | 1.660.0000.000.000 | 21.500,00     |                    |                     |
| 1716.60.0.1.01.03.00                                   | Piso de Transição de Média Complexidade                     | 1.660.0000.000.000 | 7.500,00      |                    |                     |
| 1716.60.0.1.01.04.00                                   | Piso de Alta Complexidade I - Criança/Adolescente           | 1.660.0000.000.000 | 48.000,00     |                    |                     |
| 1716.60.0.1.01.05.00                                   | Piso de Alta Complexidade I                                 | 1.660.0000.000.000 | 20.500,00     |                    |                     |
| 1716.60.0.1.01.06.00                                   | Serviço de Convivência e Fortalecimento de Vínculos         | 1.660.0000.000.000 | 48.000,00     |                    |                     |
| 1716.60.0.1.01.07.00                                   | Piso Básico Piso  | 1.660.0000.000.000 | 58.000,00     |                    |                     |
| 1716.60.0.1.01.08.00                                   | Índice de Gestão Descentralizada IGDFP - Bolsa família      | 1.660.0000.000.000 | 42.500,00     |                    |                     |
| 1717.00.0.0.00.00.00                                   | TRANSFERÊNCIAS DE CONVÊNIO DA UNIÃO E DE SUAS ENTIDADES     |                    | 1.000,00      |                    |                     |
| 1717.52.0.0.00.00.00                                   | TRANSF.CONVÊNIO UNIÃO PROGRAMAS ASSISTENCIA SOCIAL          |                    | 1.000,00      |                    |                     |
| 1717.52.0.1.00.00.00                                   | TRANSF.CONV UNIÃO Progr.ASSIST.SOCIAL-PRINCIPAL             |                    | 1.000,00      |                    |                     |
| 1717.52.0.1.01.00.00                                   | TRANSFERÊNCIAS DE CONVÊNIO DA UNIÃO DESTINADAS A PROGRAMAS  |                    | 1.000,00      |                    |                     |
| 1717.52.0.1.01.00.01                                   | TRANSFERÊNCIAS DE CONVÊNIO DA UNIÃO DESTINADAS A PROGRAMAS  | 1.665.0000.000.000 | 1.000,00      |                    |                     |
| 1720.00.0.0.00.00.00                                   | TRANSFERÊNCIAS ESTADOS DISTRITO FEDERAL E DE SUAS ENTIDADES |                    |               | 200.000,00         |                     |
| 1726.00.0.0.00.00.00                                   | OUTRAS TRANSFERÊNCIAS DOS ESTADOS E DISTRITO FEDERAL        |                    | 200.000,00    |                    |                     |
| 1726.51.0.0.00.00.00                                   | TRANSFERÊNCIAS DE ESTADOS DESTINADAS A ASSISTENCIA SOCIAL   |                    | 200.000,00    |                    |                     |
| 1726.51.0.1.00.00.00                                   | TRANSF ESTADOS ASSIET SOCIAL-PRINCIPAL                      |                    | 200.000,00    |                    |                     |
| 1726.51.0.1.01.00.00                                   | TRANSF ESTADOS ASSISTÊNCIA SOCIAL - PRINCIPAL               | 1.661.0000.000.000 | 200.000,00    |                    |                     |
| 2000.00.0.0.00.00.00                                   | RECEITAS DE CAPITAL   |                    |               |                    | 101.500,00          |
| 2400.00.0.0.00.00.00                                   | TRANSFERÊNCIAS DE CAPITAL                                   |                    |               | 101.500,00         |                     |
| 2410.00.0.0.00.00.00                                   | TRANSFERÊNCIAS DA UNIÃO E DE SUAS ENTIDADES                 |                    |               | 2.500,00           |                     |
| 2414.00.0.0.00.00.00                                   | TRANSFERÊNCIAS DE CONVÊNIO DA UNIÃO E DE SUAS ENTIDADES     |                    | 2.500,00      |                    |                     |
| 2414.99.0.0.00.00.00                                   | OUTRAS TRANSFERÊNCIAS CONVÊNIO UNIÃO E DE SUAS ENTIDADES    |                    | 2.500,00      |                    |                     |
| 2414.99.0.1.00.00.00                                   | OUTRAS TRANSF CONV UNIÃO SUAS ENTID-PRINCIPAL               |                    | 2.500,00      |                    |                     |
| 2414.99.0.1.01.00.00                                   | OUTRAS TRANSFERÊNCIAS DE CONVÊNIO DA UNIÃO E DE SUAS ENTIDA | 1.665.0000.000.000 | 2.500,00      |                    |                     |
| 2420.00.0.0.00.00.00                                   | TRANSF ESTADOS E DO DISTRITO FEDERAL E DE SUAS ENTIDADES    |                    |               | 99.000,00          |                     |
| 2422.00.0.0.00.00.00                                   | TRANSF CONVÊNIO ESTADOS E DF E DE SUAS ENTIDADES            |                    | 99.000,00     |                    |                     |
| 2422.99.0.0.00.00.00                                   | OUTRAS TRANSF CONV. ESTADOS E DF E DE SUA ENTIDADES         |                    | 99.000,00     |                    |                     |
| 2422.99.0.1.00.00.00                                   | OUTRAS TRANSF CONV. EST/D/SUA ENTID-PRINCIPAL               |                    | 99.000,00     |                    |                     |
| 2422.99.0.1.01.00.00                                   | OUTRAS TRANSFERÊNCIAS DE CONVÊNIO DOS ESTADOS E DF E DE SUA | 1.701.0000.000.000 | 99.000,00     |                    |                     |
| <b>Total das Receitas (exceto Intra-Orçamentárias)</b> |   |                    |               |                    | <b>645.500,00</b>   |

**PREF. MUNIC. DE GLÓRIA DE DOURADOS**

Rua Tancredo de Almeida Neves, - CNPJ:03155942/0001-37

Entidade: 3 - FUNDO MUNICIPAL DE ASSISTENCIA SOCIAL

Orçamento Programa - Exercício de 2025

Anexo 02

Página 2

**RECEITAS SEGUNDO AS CATEGORIAS ECONOMICAS**

| Código | Especificação | F.R.-C.A. | Desdobramento | SubCategoria<br>Fonte | Categoria<br>Econômica |
|--------|---------------|-----------|---------------|-----------------------|------------------------|
|--------|---------------|-----------|---------------|-----------------------|------------------------|

**TOTALIZAÇÃO DAS RECEITAS POR CATEGORIA ECONOMICA**

RECEITA CORRENTE



544.000,00

RECEITA DE CAPITAL

101.500,00

Total Geral das Receitas

645.500,00

  
ARISTEU PEREIRA NANTES  
PREFEITO MUNICIPAL  
390.266.041-49  
REJANE NUNES DE SOUZA MARQUES  
GERENTE DE CONTABILIDADE  
CRC/MS-008786/O-2

**PREF. MUNIC. DE GLÓRIA DE DOURADOS**Rua Tancredo de Almeida Neves, - CNPJ:03155942/0001-37  
Entidade: 9 - FUNDO LOCAL DE HABITAÇÃO DE INTERESSE SOCIAL  
Orçamento Programa - Exercício de 2025Anexo 02  
Página 1**RECEITAS SEGUNDO AS CATEGORIAS ECONOMICAS**

| Código   | Especificação  | F.R.-C.A.          | Desdobramento | SubCategoria Fonte | Categoria Econômica |
|--|--|--------------------|---------------|--------------------|---------------------|
| 1000.00.0.0.00.00.00                                   | RECEITAS CORRENTES   |                    |               |                    | 1.500,00            |
| 1300.00.0.0.00.00.00                                   | RECEITA PATRIMONIAL  |                    |               | 1.500,00           |                     |
| 1320.00.0.0.00.00.00                                   | VALORES MOBILIÁRIOS  |                    |               | 1.500,00           |                     |
| 1321.00.0.0.00.00.00                                   | JUROS E CORREÇÕES MONETÁRIAS                                 |                    | 1.500,00      |                    |                     |
| 1321.01.0.0.00.00.00                                   | REMUNERAÇÃO DE DEPÓSITOS BANCÁRIOS                           |                    | 1.500,00      |                    |                     |
| 1321.01.0.1.00.00.00                                   | REMUNERAÇÃO DE DEPÓSITOS BANCÁRIOS - PRINCIPAL               | 1.700.0000.000.000 | 1.000,00      |                    |                     |
| 1321.01.0.1.00.00.00                                   | REMUNERAÇÃO DE DEPÓSITOS BANCÁRIOS - PRINCIPAL               | 1.749.0000.000.000 | 500,00        |                    |                     |
| 2000.00.0.0.00.00.00                                   | RECEITAS DE CAPITAL  |                    |               |                    | 8.000,00            |
| 2400.00.0.0.00.00.00                                   | TRANSFERÊNCIAS DE CAPITAL                                    |                    |               | 8.000,00           |                     |
| 2410.00.0.0.00.00.00                                   | TRANSFERÊNCIAS DA UNIÃO E DE SUAS ENTIDADES                  |                    |               | 6.000,00           |                     |
| 2414.00.0.0.00.00.00                                   | TRANSFERÊNCIAS DE CONVÊNIOS DA UNIÃO E DE SUAS ENTIDADES     |                    | 5.000,00      |                    |                     |
| 2414.99.0.0.00.00.00                                   | OUTRAS TRANSFERÊNCIAS CONVÊNIOS UNIÃO E DE SUAS ENTIDADES    |                    | 5.000,00      |                    |                     |
| 2414.99.0.1.00.00.00                                   | OUTRAS TRANSF CONV UNIÃO SUAS ENTID - PRINCIPAL              |                    | 5.000,00      |                    |                     |
| 2414.99.0.1.01.00.00                                   | OUTRAS TRANSFERÊNCIAS DE CONVÊNIOS DA UNIÃO E DE SUAS ENTIDA | 1.700.0000.000.000 | 5.000,00      |                    |                     |
| 2419.00.0.0.00.00.00                                   | OUTRAS TRANSF. RECURSOS UNIÃO E DE SUAS ENTIDADES            |                    | 1.000,00      |                    |                     |
| 2419.99.0.0.00.00.00                                   | OUTRAS TRANSFERÊNCIAS RECURSOS UNIÃO E DE SUAS ENTIDADES     |                    | 1.000,00      |                    |                     |
| 2419.99.0.1.00.00.00                                   | OUTRAS TRANSF. REC. UNIÃO SUAS ENTID. - PRINCIPAL            |                    | 1.000,00      |                    |                     |
| 2419.99.0.1.99.00.00                                   | OUTRAS TRANSFERÊNCIAS DE RECURSOS DA UNIÃO E DE SUAS ENTIDAD | 1.749.0000.000.000 | 1.000,00      |                    |                     |
| 2420.00.0.0.00.00.00                                   | TRANSF. ESTADOS E DO DISTRITO FEDERAL E DE SUAS ENTIDADES    |                    |               | 2.000,00           |                     |
| 2422.00.0.0.00.00.00                                   | TRANSF. CONVÊNIOS ESTADOS E DF E DE SUAS ENTIDADES           |                    | 2.000,00      |                    |                     |
| 2422.99.0.0.00.00.00                                   | OUTRAS TRANSF. CONV. ESTADOS E DF E DE SUA ENTIDADES         |                    | 2.000,00      |                    |                     |
| 2422.99.0.1.00.00.00                                   | OUTRAS TRANSF. CONV. ESTIDFSUA ENTID. - PRINCIPAL            |                    | 2.000,00      |                    |                     |
| 2422.99.0.1.01.00.00                                   | OUTRAS TRANSFERÊNCIAS DE CONVÊNIOS DOS ESTADOS E DF E DE SUA | 1.701.0000.000.000 | 2.000,00      |                    |                     |
| <b>Total das Receitas (exceto Intra-Orçamentárias)</b> |  |                    |               |                    | <b>9.500,00</b>     |

**TOTALIZAÇÃO DAS RECEITAS POR CATEGORIA ECONOMICA**

RECEITA CORRENTE

1.500,00

RECEITA DE CAPITAL

8.000,00

**Total Geral das Receitas****9.500,00**  
ARISTEU PEREIRA NANTES  
PREFEITO MUNICIPAL

390.266.041-49

  
REJANE NUNES DE SOUZA MARQUES  
GERENTE DE CONTABILIDADE  
CRC/MS-008788/O-2

**PREF. MUNIC. DE GLÓRIA DE DOURADOS**

Rua Tancredo de Almeida Neves, - CNPJ:03155942/0001-37

Entidade: 11 - FUNDO MUNICIPAL DE MEIO AMBIENTE

Orçamento Programa - Exercício de 2025

Anexo 02

Página 1

**RECEITAS SEGUNDO AS CATEGORIAS ECONOMICAS**

| Código   | Especificação  | F.R.-C.A.          | Desdobramento | SubCategoria<br>Fonte | Categoria<br>Econômica |
|--|--|--------------------|---------------|-----------------------|------------------------|
| 1000.00.0.0.00.00.00                                   | RECEITAS CORRENTES   |                    |               |                       | 10.000,00              |
| 1300.00.0.0.00.00.00                                   | RECEITA PATRIMONIAL  |                    |               | 1.000,00              |                        |
| 1320.00.0.0.00.00.00                                   | VALORES MOBILIÁRIOS  |                    |               | 1.000,00              |                        |
| 1321.00.0.0.00.00.00                                   | JUROS E CORREÇÕES MONETÁRIAS                                 |                    | 1.000,00      |                       |                        |
| 1321.01.0.0.00.00.00                                   | REMUNERAÇÃO DE DEPÓSITOS BANCÁRIOS                           |                    | 1.000,00      |                       |                        |
| 1321.01.0.1.00.00.00                                   | REMUNERAÇÃO DE DEPÓSITOS BANCÁRIOS - PRINCIPAL               | 1.701.0000.000.000 | 500,00        |                       |                        |
| 1321.01.0.1.00.00.00                                   | REMUNERAÇÃO DE DEPÓSITOS BANCÁRIOS - PRINCIPAL               | 1.759.0000.000.000 | 500,00        |                       |                        |
| 1700.00.0.0.00.00.00                                   | TRANSFERÊNCIAS CORRENTES                                     |                    |               | 1.000,00              |                        |
| 1720.00.0.0.00.00.00                                   | TRANSFERÊNCIAS ESTADOS, DISTRITO FEDERAL E DE SUAS ENTIDADES |                    |               | 1.000,00              |                        |
| 1724.00.0.0.00.00.00                                   | TRANSF. CONVÊNIOS ESTADOS E DF ENTIDADES                     |                    | 1.000,00      |                       |                        |
| 1724.99.0.0.00.00.00                                   | OUTRAS TRANSF. CONV. ESTADOS E DF E ENTIDADES                |                    | 1.000,00      |                       |                        |
| 1724.99.0.1.00.00.00                                   | OUTRAS TRANSF. CONV. EST. E DF E ENTID. -PRINCIPAL           |                    | 1.000,00      |                       |                        |
| 1724.99.0.1.01.00.00                                   | OUTRAS TRANSFERÊNCIAS DE CONVÊNIOS DOS ESTADOS E DF E DE SUA | 1.701.0000.000.000 | 1.000,00      |                       |                        |
| 1900.00.0.0.00.00.00                                   | OUTRAS RECEITAS CORRENTES                                    |                    |               | 8.000,00              |                        |
| 1910.00.0.0.00.00.00                                   | MULTAS ADMINISTRATIVAS, CONTRATUAIS E JUDICIAIS              |                    |               | 8.000,00              |                        |
| 1911.00.0.0.00.00.00                                   | MULTAS ADMINISTRATIVAS, CONTRATUAIS E JUDICIAIS              |                    | 8.000,00      |                       |                        |
| 1911.06.0.0.00.00.00                                   | MULTAS POR DANOS AMBIENTAIS                                  |                    | 8.000,00      |                       |                        |
| 1911.06.1.0.00.00.00                                   | MULTAS ADMINISTRATIVAS POR DANOS AMBIENTAIS                  |                    | 8.000,00      |                       |                        |
| 1911.06.1.1.00.00.00                                   | MULTAS ADMINIST. DANOS AMBIENTAIS-PRINCIPAL                  | 1.759.0000.000.000 | 8.000,00      |                       |                        |
| <b>Total das Receitas (exceto Intra-Orçamentárias)</b> |  |                    |               |                       | <b>10.000,00</b>       |



**TOTALIZAÇÃO DAS RECEITAS POR CATEGORIA ECONOMICA**

RECEITA CORRENTE

10.000,00

RECEITA DE CAPITAL

0,00

**Total Geral das Receitas****10.000,00**  
ARISTEU PEREIRA NANTES  
PREFEITO MUNICIPAL  
390.266.041-49  
REJANE NUNES DE SOUZA MARQUES  
GERENTE DE CONTABILIDADE  
CRC/MS-008786/O-2

**PREF. MUNIC. DE GLÓRIA DE DOURADOS**

Rua Tancredo de Almeida Neves, - CNPJ:03155942/0001-37

Entidade: 6 - FUNDEB

Orçamento Programa - Exercício de 2025

Anexo 02

Página 1

**RECEITAS SEGUNDO AS CATEGORIAS ECONOMICAS**

| Código   | Especificação   | F.R.-C.A.          | Desdobramento | SubCategoria Fonte | Categoria Econômica |
|--|---|--------------------|---------------|--------------------|---------------------|
| 1000.00.0.0.00.00.00                                   | RECEITAS CORRENTES  |                    |               |                    | 9.485.500,00        |
| 1300.00.0.0.00.00.00                                   | RECEITA PATRIMONIAL                                       |                    |               | 100.500,00         |                     |
| 1320.00.0.0.00.00.00                                   | VALORES MOBILIÁRIOS                                       |                    |               | 100.500,00         |                     |
| 1321.00.0.0.00.00.00                                   | JUROS E CORREÇÕES MONETÁRIAS                              |                    | 100.500,00    |                    |                     |
| 1321.01.0.0.00.00.00                                   | REMUNERAÇÃO DE DEPÓSITOS BANCÁRIOS                        |                    | 100.500,00    |                    |                     |
| 1321.01.0.1.00.00.00                                   | REMUNERAÇÃO DE DEPÓSITOS BANCÁRIOS - PRINCIPAL            | 1.540.0000.000.000 | 500,00        |                    |                     |
| 1321.01.0.1.00.00.00                                   | REMUNERAÇÃO DE DEPÓSITOS BANCÁRIOS - PRINCIPAL            | 1.540.1070.000.000 | 90.000,00     |                    |                     |
| 1321.01.0.1.00.00.00                                   | REMUNERAÇÃO DE DEPÓSITOS BANCÁRIOS - PRINCIPAL            | 1.543.0000.000.000 | 10.000,00     |                    |                     |
| 1700.00.0.0.00.00.00                                   | TRANSFERÊNCIAS CORRENTES                                  |                    |               | 9.365.000,00       |                     |
| 1710.00.0.0.00.00.00                                   | TRANSFERÊNCIAS DA UNIÃO E DE SUAS ENTIDADES               |                    |               | 120.000,00         |                     |
| 1715.00.0.0.00.00.00                                   | TRANSFERÊNCIAS COMPLEMENTAÇÃO DA UNIÃO -FUNDEB            |                    | 120.000,00    |                    |                     |
| 1715.52.0.0.00.00.00                                   | TRANSFERÊNCIAS COMPLEMENTAÇÃO UNIÃO FUNDEB-VAAR           |                    | 120.000,00    |                    |                     |
| 1715.52.0.1.00.00.00                                   | TRANSF COMP UNIÃO FUNDEB-VAAR-PRINCIPAL                   | 1.543.0000.000.000 | 120.000,00    |                    |                     |
| 1750.00.0.0.00.00.00                                   | TRANSFERÊNCIAS DE OUTRAS INSTITUIÇÕES PÚBLICAS            |                    |               | 9.245.000,00       |                     |
| 1751.00.0.0.00.00.00                                   | TRANSF RECURSOS FUNDO MANUTENÇÃO DESENVOL EDUCAÇÃO-FUNDEB |                    | 9.245.000,00  |                    |                     |
| 1751.50.0.0.00.00.00                                   | TRANSF RECURSOS FUNDO MANUTENÇÃO DESENVOL EDUCAÇÃO-FUNDEB |                    | 9.245.000,00  |                    |                     |
| 1751.50.0.1.00.00.00                                   | TRANSF RECURSOS FUNDEB-PRINCIPAL                          | 1.540.0000.000.000 | 13.000,00     |                    |                     |
| 1751.50.0.1.00.00.00                                   | TRANSF RECURSOS FUNDEB-PRINCIPAL                          | 1.540.1070.000.000 | 9.232.000,00  |                    |                     |
| <b>Total das Receitas (exceto Intra-Orçamentárias)</b> |   |                    |               |                    | <b>9.485.500,00</b> |

**TOTALIZAÇÃO DAS RECEITAS POR CATEGORIA ECONOMICA**

|                    |              |
|--------------------|--------------|
| RECEITA CORRENTE   | 9.485.500,00 |
| RECEITA DE CAPITAL | 0,00         |

**Total Geral das Receitas****9.485.500,00**ARISTEU PEREIRA NANTES  
PREFEITO MUNICIPAL  
390.266.041-49  
REJANE NUNES DE SOUZA MARQUES  
GERENTE DE CONTABILIDADE  
CRC/MS-008786/O-2

**PREF. MUNIC. DE GLÓRIA DE DOURADOS**

Rua Tancredo de Almeida Neves, - CNPJ:03155942/0001-37

Entidade: 12 - FUNDO MUNICIPAL DOS DIREITOS DO IDOSO

Orçamento Programa - Exercício de 2025

Anexo 02

Página 1

**RECEITAS SEGUNDO AS CATEGORIAS ECONOMICAS**

| Código   | Especificação                                  | F.R.-C.A.          | Desdobramento | SubCategoria Fonte | Categoria Econômica |
|--|--|--------------------|---------------|--------------------|---------------------|
| 1000.00.0.0.00.00.00                                   | RECEITAS CORRENTES                             |                    |               |                    | 500,00              |
| 1300.00.0.0.00.00.00                                   | RECEITA PATRIMONIAL                            |                    |               | 500,00             |                     |
| 1320.00.0.0.00.00.00                                   | VALORES MOBILIÁRIOS                            |                    |               | 500,00             |                     |
| 1321.00.0.0.00.00.00                                   | JUROS E CORREÇÕES MONETÁRIAS                   |                    | 500,00        |                    |                     |
| 1321.01.0.0.00.00.00                                   | REMUNERAÇÃO DE DEPÓSITOS BANCÁRIOS             |                    | 500,00        |                    |                     |
| 1321.01.0.1.00.00.00                                   | REMUNERAÇÃO DE DEPÓSITOS BANCÁRIOS - PRINCIPAL | 1.500.0000.000.000 | 500,00        |                    |                     |
| <b>Total das Receitas (exceto Intra-Orçamentárias)</b> |  |                    |               |                    | <b>500,00</b>       |

**TOTALIZAÇÃO DAS RECEITAS POR CATEGORIA ECONOMICA**

|                    |        |
|--------------------|--------|
| RECEITA CORRENTE   | 500,00 |
| RECEITA DE CAPITAL | 0,00   |

**Total Geral das Receitas****500,00**ARISTEU PEREIRA NANTES  
PREFEITO MUNICIPAL  
390.266.041-49REJANE NUNES DE SOUZA MARQUES  
GERENTE DE CONTABILIDADE  
CRC/MS-008786/O-2

**PREF. MUNIC. DE GLÓRIA DE DOURADOS**

Rua Tancredo de Almeida Neves, - CNPJ:03155942/0001-37  
Entidade: 4 - FUNDO MUNICIPAL PARA INFÂNCIA E ADOLESCÊNCIA  
Orçamento Programa - Exercício de 2025

Anexo 02  
Página 1

**RECEITAS SEGUNDO AS CATEGORIAS ECONOMICAS**

| Código  | Especificação                                  | F.R.-C.A.          | Desdobramento | SubCategoria Fonte | Categoria Econômica |
|---|--|--------------------|---------------|--------------------|---------------------|
| 1000.00.0.0.00.00.00                            | RECEITAS CORRENTES                             |                    |               |                    | 500,00              |
| 1300.00.0.0.00.00.00                            | RECEITA PATRIMONIAL                            |                    |               | 500,00             |                     |
| 1320.00.0.0.00.00.00                            | VALORES MOBILIÁRIOS                            |                    |               | 500,00             |                     |
| 1321.00.0.0.00.00.00                            | JUROS E CORREÇÕES MONETÁRIAS                   |                    | 500,00        |                    |                     |
| 1321.01.0.0.00.00.00                            | REMUNERAÇÃO DE DEPÓSITOS BANCÁRIOS             |                    | 500,00        |                    |                     |
| 1321.01.0.1.00.00.00                            | REMUNERAÇÃO DE DEPÓSITOS BANCÁRIOS - PRINCIPAL | 1.500.0000.000.000 | 500,00        |                    |                     |
| Total das Receitas (exceto Intra-Orçamentárias) |  |                    |               |                    | 500,00              |

**TOTALIZAÇÃO DAS RECEITAS POR CATEGORIA ECONOMICA**

RECEITA CORRENTE 500,00

RECEITA DE CAPITAL 0,00

Total Geral das Receitas 500,00

ARISTEU PEREIRA NANTES  
PREFEITO MUNICIPAL  
390.268.041-49

REJANE NUNES DE SOUZA MARQUES  
GERENTE DE CONTABILIDADE  
CRC/MS-008786/O-2



**PREF. MUNIC. DE GLÓRIA DE DOURADOS**

Rua Tancredo de Almeida Neves, - CNPJ:03155942/0001-37

Entidade: 2 - FUNDO MUNICIPAL DE SAÚDE

Orçamento Programa - Exercício de 2025

**RECEITAS SEGUNDO AS CATEGORIAS ECONOMICAS**

Anexo 02

Página 1

| Código               | Especificação   | F.R.-C.A.          | Desdobramento | SubCategoria Fonte | Categoria Econômica |
|----------------------|---|--------------------|---------------|--------------------|---------------------|
| 1000.00.0.0.00.00.00 | RECEITAS CORRENTES  |                    |               |                    | 4.045.500,00        |
| 1300.00.0.0.00.00.00 | RECEITA PATRIMONIAL   |                    |               | 74.500,00          |                     |
| 1320.00.0.0.00.00.00 | VALORES MOBILIÁRIOS   |                    |               | 74.500,00          |                     |
| 1321.00.0.0.00.00.00 | JUROS E CORREÇÕES MONETÁRIAS                                  |                    | 74.500,00     |                    |                     |
| 1321.01.0.0.00.00.00 | REMUNERAÇÃO DE DEPÓSITOS BANCÁRIOS                            |                    | 74.500,00     |                    |                     |
| 1321.01.0.1.00.00.00 | REMUNERAÇÃO DE DEPÓSITOS BANCÁRIOS - PRINCIPAL                | 1.600.0000.000.000 | 35.000,00     |                    |                     |
| 1321.01.0.1.00.00.00 | REMUNERAÇÃO DE DEPÓSITOS BANCÁRIOS - PRINCIPAL                | 1.600.3110.000.000 | 10.000,00     |                    |                     |
| 1321.01.0.1.00.00.00 | REMUNERAÇÃO DE DEPÓSITOS BANCÁRIOS - PRINCIPAL                | 1.601.0000.000.000 | 5.000,00      |                    |                     |
| 1321.01.0.1.00.00.00 | REMUNERAÇÃO DE DEPÓSITOS BANCÁRIOS - PRINCIPAL                | 1.605.0000.000.000 | 500,00        |                    |                     |
| 1321.01.0.1.00.00.00 | REMUNERAÇÃO DE DEPÓSITOS BANCÁRIOS - PRINCIPAL                | 1.621.0000.000.000 | 22.000,00     |                    |                     |
| 1321.01.0.1.00.00.00 | REMUNERAÇÃO DE DEPÓSITOS BANCÁRIOS - PRINCIPAL                | 1.631.0000.000.000 | 1.000,00      |                    |                     |
| 1321.01.0.1.00.00.00 | REMUNERAÇÃO DE DEPÓSITOS BANCÁRIOS - PRINCIPAL                | 1.632.0000.000.000 | 1.000,00      |                    |                     |
| 1700.00.0.0.00.00.00 | TRANSFERÊNCIAS CORRENTES                                      |                    |               | 3.971.000,00       |                     |
| 1710.00.0.0.00.00.00 | TRANSFERÊNCIAS DA UNIÃO E DE SUAS ENTIDADES                   |                    |               | 3.742.500,00       |                     |
| 1713.00.0.0.00.00.00 | TRANSFERÊNCIAS RECURSOS SISTEMA ÚNICO SAÚDE - SUS             |                    | 3.742.500,00  |                    |                     |
| 1713.50.0.0.00.00.00 | TRANSF.SUS-FUNDO A FUNDO - BLOCO DE MANUTENÇÃO                |                    | 3.742.500,00  |                    |                     |
| 1713.50.1.0.00.00.00 | TRANSF.SUS-FUNDO A FUNDO - BLOCO DE MANUTENÇÃO                |                    | 3.088.500,00  |                    |                     |
| 1713.50.1.1.00.00.00 | TRANS.SUS-BLOCO MANUT.ATEN.PRIMÁRIA-PRINCIPAL                 |                    | 3.088.500,00  |                    |                     |
| 1713.50.1.1.01.00.00 | TRANSFERÊNCIAS DE RECURSOS DO BLOCO DE MANUTENÇÃO DAS AÇÕES   |                    | 2.298.500,00  |                    |                     |
| 1713.50.1.1.01.01.00 | Agente Comunitário de Saúde                                   | 1.604.0000.000.000 | 624.000,00    |                    |                     |
| 1713.50.1.1.01.07.00 | Incentivo Financeiro para Atenção à Saúde Bucal               | 1.600.0000.000.000 | 135.000,00    |                    |                     |
| 1713.50.1.1.01.08.00 | Apoio à Manutenção dos Pontos de Academia da Saúde            | 1.600.0000.000.000 | 1.000,00      |                    |                     |
| 1713.50.1.1.01.09.00 | Incentivo Financeiro da APS - Componente Per Capita de Base   | 1.600.0000.000.000 | 62.500,00     |                    |                     |
| 1713.50.1.1.01.10.00 | Incentivo Financeiro da APS - Demais Programas                | 1.600.0000.000.000 | 48.000,00     |                    |                     |
| 1713.50.1.1.01.11.00 | Incentivo Financeiro da APS - Equipes de Saúde da Família     | 1.600.0000.000.000 | 1.248.000,00  |                    |                     |
| 1713.50.1.1.01.12.00 | Equipes Multiprofissionais na APS - eMUS                      | 1.600.0000.000.000 | 180.000,00    |                    |                     |
| 1713.50.1.1.02.00.00 | TRANSFERÊNCIAS DE RECURSOS DO BLOCO DE MANUTENÇÃO DAS AÇÕES   | 1.600.3110.000.000 | 790.000,00    |                    |                     |
| 1713.50.2.0.00.00.00 | TRANSF.SUS-BLOCO MANUTENÇÃO-ATENÇÃO ESPECIALIZADA             |                    | 68.000,00     |                    |                     |
| 1713.50.2.1.00.00.00 | TRANS.SUS-BLOCO MANUT.ATEN.ESPEC-PRINCIPAL                    |                    | 68.000,00     |                    |                     |
| 1713.50.2.1.01.00.00 | TRANSFERÊNCIAS DE RECURSOS DO BLOCO DE MANUTENÇÃO DAS AÇÕES   |                    | 68.000,00     |                    |                     |
| 1713.50.2.1.01.01.00 | Atenção à Saúde da População Para Procedimentos no MAC        | 1.600.0000.000.000 | 68.000,00     |                    |                     |
| 1713.50.3.0.00.00.00 | TRANSF.SUS-BLOCO MANUTENÇÃO-VIGILÂNCIA EM SAÚDE               |                    | 246.000,00    |                    |                     |
| 1713.50.3.1.00.00.00 | TRANS.SUS-BLOCO MANUT-VIGILÂNCIA SAÚDE-PRINCIPAL              |                    | 246.000,00    |                    |                     |
| 1713.50.3.1.01.00.00 | TRANSFERÊNCIAS DE RECURSOS DO BLOCO DE MANUTENÇÃO DAS AÇÕES   |                    | 246.000,00    |                    |                     |
| 1713.50.3.1.01.01.00 | Agentes de Combate às Endemias                                | 1.604.0000.000.000 | 186.000,00    |                    |                     |
| 1713.50.3.1.01.02.00 | Ações de Vigilância em Saúde                                  | 1.600.0000.000.000 | 48.000,00     |                    |                     |
| 1713.50.3.1.01.03.00 | Ações de Vigilância Sanitária                                 | 1.600.0000.000.000 | 12.000,00     |                    |                     |
| 1713.50.4.0.00.00.00 | TRANSF.SUS-BLOCO MANUTENÇÃO-ASSISTÊNCIA FARMACÉUTICA          |                    | 80.000,00     |                    |                     |
| 1713.50.4.1.00.00.00 | TRANS.SUS-BLOCO MANUT-ASSIST.FARMAC-PRINCIPAL                 |                    | 80.000,00     |                    |                     |
| 1713.50.4.1.01.00.00 | TRANSFERÊNCIAS DE RECURSOS DO BLOCO DE MANUTENÇÃO DAS AÇÕES   |                    | 80.000,00     |                    |                     |
| 1713.50.4.1.01.01.00 | Prom. de Assistência Farmacêutica e Insumos Estratégicos      | 1.600.0000.000.000 | 80.000,00     |                    |                     |
| 1713.50.5.0.00.00.00 | TRANSF.SUS-BLOCO MANUTENÇÃO-GESTÃO DO SUS                     |                    | 260.000,00    |                    |                     |
| 1713.50.5.1.00.00.00 | TRANS.SUS-BLOCO MANUT-GESTÃO SUS-PRINCIPAL                    |                    | 260.000,00    |                    |                     |
| 1713.50.5.1.01.00.00 | TRANSFERÊNCIAS DE RECURSOS DO BLOCO DE MANUTENÇÃO DAS AÇÕES   |                    | 260.000,00    |                    |                     |
| 1713.50.5.1.01.01.00 | Piso Salarial para Profissionais de Enfermagem                | 1.605.0000.000.000 | 260.000,00    |                    |                     |
| 1720.00.0.0.00.00.00 | TRANSFERÊNCIAS ESTADOS - DISTRITO FEDERAL E DE SUAS ENTIDADES |                    |               | 228.500,00         |                     |
| 1723.00.0.0.00.00.00 | TRANSFERÊNCIAS RECURSOS SISTEMA ÚNICO SAÚDE - SUS             |                    | 228.500,00    |                    |                     |
| 1723.50.0.0.00.00.00 | TRANSFERÊNCIAS RECURSOS SISTEMA ÚNICO SAÚDE - SUS             |                    | 228.500,00    |                    |                     |
| 1723.50.0.1.00.00.00 | TRANSF. RECURSOS-SUS-PRINCIPAL                                |                    | 228.500,00    |                    |                     |
| 1723.50.0.1.01.00.00 | TRANSFERÊNCIAS DE RECURSOS DO SISTEMA ÚNICO DE SAÚDE - SUS    |                    | 228.500,00    |                    |                     |
| 1723.50.0.1.01.01.00 | Agente Comunitário de Saúde                                   | 1.621.0000.000.000 | 120.000,00    |                    |                     |

**PREF. MUNIC. DE GLÓRIA DE DOURADOS**

Rua Tancredo de Almeida Neves, - CNPJ:03155942/0001-37

Entidade: 2 - FUNDO MUNICIPAL DE SAÚDE

Orçamento Programa - Exercício de 2025

Anexo 02

Página 2

**RECEITAS SEGUNDO AS CATEGORIAS ECONOMICAS**

| Código   | Especificação  | F.R.-C.A.          | Desdobramento | SubCategoria Fonte | Categoria Econômica |
|--|--|--------------------|---------------|--------------------|---------------------|
| 1723.50.0.1.01.02.00                                   | Saúde da Família - ESF                                       | 1.621.0000.000.000 | 1.000,00      |                    |                     |
| 1723.50.0.1.01.03.00                                   | Centro de Especialidades Regionais - ATB                     | 1.621.0000.000.000 | 23.000,00     |                    |                     |
| 1723.50.0.1.01.04.00                                   | MAC - Transp. Pacientes Críticos                             | 1.621.0000.000.000 | 10.000,00     |                    |                     |
| 1723.50.0.1.01.06.00                                   | Agente de Controle de Endemias                               | 1.621.0000.000.000 | 50.000,00     |                    |                     |
| 1723.50.0.1.01.07.00                                   | Farmácia Básica - AF   | 1.621.0000.000.000 | 24.500,00     |                    |                     |
| 2000.00.0.0.00.00.00                                   | RECEITAS DE CAPITAL  |                    |               |                    | 104.500,00          |
| 2400.00.0.0.00.00.00                                   | TRANSFERÊNCIAS DE CAPITAL                                    |                    |               | 104.500,00         |                     |
| 2410.00.0.0.00.00.00                                   | TRANSFERÊNCIAS DA UNIÃO E DE SUAS ENTIDADES                  |                    |               | 99.000,00          |                     |
| 2411.00.0.0.00.00.00                                   | TRANSFERÊNCIAS DE RECURSOS DO SISTEMA ÚNICO DE SAÚDE - SUS   |                    | 95.000,00     |                    |                     |
| 2411.51.0.0.00.00.00                                   | TRANSF. RECURSOS-SUS-FUNDO A FUNDO - BLOCO DE ESTRUTURAÇÃO   |                    | 95.000,00     |                    |                     |
| 2411.51.1.0.00.00.00                                   | TRANSF.-SUS-BLOCO ESTRUTURAÇÃO-ATENÇÃO PRIMÁRIA              |                    | 95.000,00     |                    |                     |
| 2411.51.1.1.00.00.00                                   | TRANSF.-SUS-BLOCO ESTRUT. ATEN PRIMÁRIA-PRINCIPAL            |                    | 95.000,00     |                    |                     |
| 2411.51.1.1.01.00.00                                   | TRANSFERÊNCIAS DE RECURSOS DO BLOCO DE ESTRUTURAÇÃO DA REDE  | 1.801.0000.000.000 | 95.000,00     |                    |                     |
| 2414.00.0.0.00.00.00                                   | TRANSFERÊNCIAS DE CONVÊNIOS DA UNIÃO E DE SUAS ENTIDADES     |                    | 4.000,00      |                    |                     |
| 2414.50.0.0.00.00.00                                   | TRANSF. CONVÊNIO UNIÃO PARA O SUS                            |                    | 4.000,00      |                    |                     |
| 2414.50.0.1.00.00.00                                   | TRANSF. CONV. UNIÃO PARA O SUS-PRINCIPAL                     |                    | 4.000,00      |                    |                     |
| 2414.50.0.1.01.00.00                                   | TRANSFERÊNCIAS DE CONVÊNIOS DA UNIÃO PARA O SISTEMA ÚNICO DE | 1.631.0000.000.000 | 4.000,00      |                    |                     |
| 2420.00.0.0.00.00.00                                   | TRANSF. ESTADOS E DO DISTRITO FEDERAL E DE SUAS ENTIDADES    |                    |               | 5.500,00           |                     |
| 2422.00.0.0.00.00.00                                   | TRANSF. CONVÊNIO ESTADOS E DF E DE SUAS ENTIDADES            |                    | 5.500,00      |                    |                     |
| 2422.50.0.0.00.00.00                                   | TRANSFERÊNCIAS CONVÊNIO ESTADOS PARA SUS                     |                    | 5.500,00      |                    |                     |
| 2422.50.0.1.00.00.00                                   | TRANSF. CONV. ESTADOS PARA SUS-PRINCIPAL                     |                    | 5.500,00      |                    |                     |
| 2422.50.0.1.01.00.00                                   | TRANSFERÊNCIAS DE CONVÊNIO DOS ESTADOS PARA O SISTEMA ÚNICO  | 1.632.0000.000.000 | 5.500,00      |                    |                     |
| <b>Total das Receitas (exceto Intra-Orçamentárias)</b> |  |                    |               |                    | <b>4.150.000,00</b> |

**TOTALIZAÇÃO DAS RECEITAS POR CATEGORIA ECONOMICA**

RECEITA CORRENTE

4.045.500,00

RECEITA DE CAPITAL

104.500,00

**Total Geral das Receitas****4.150.000,00**ARISTEU PEREIRA NANTES  
PREFEITO MUNICIPAL

390.266.041-49

REJANE NUNES DE SOUZA MARQUES  
GERENTE DE CONTABILIDADE  
CRC/MS-008796/O-2

**PREF. MUNIC. DE GLÓRIA DE DOURADOS**

Rua Tancredo de Almeida Neves, - CNPJ:03155942/0001-37

Entidade: 13 - FUNDO MUNICIPAL DE SANEAMENTO BÁSICO.

Orçamento Programa - Exercício de 2025

Anexo 02

Página 1

**RECEITAS SEGUNDO AS CATEGORIAS ECONOMICAS**

| Código   | Especificação   | F.R.-C.A.          | Desdobramento | SubCategoria Fonte | Categoria Econômica |
|--|---|--------------------|---------------|--------------------|---------------------|
| 1000.00.0.0.00.00.00                                   | RECEITAS CORRENTES  |                    |               |                    | 1.801.000,00        |
| 1100.00.0.0.00.00.00                                   | IMPOSTOS, TAXAS E CONTRIBUIÇÕES DE MELHORIA                 |                    |               | 35.500,00          |                     |
| 1120.00.0.0.00.00.00                                   | TAXAS   |                    |               | 35.500,00          |                     |
| 1122.00.0.0.00.00.00                                   | TAXAS PELA PRESTAÇÃO DE SERVIÇOS                            |                    | 35.500,00     |                    |                     |
| 1122.01.0.0.00.00.00                                   | TAXAS PELA PRESTAÇÃO DE SERVIÇOS EM GERAL                   |                    | 35.500,00     |                    |                     |
| 1122.01.0.1.00.00.00                                   | TAXAS PELA PRESTAÇÃO DE SERVIÇOS EM GERAL - PRINCIPAL       | 1.501.0000.000.000 | 35.000,00     |                    |                     |
| 1122.01.0.2.00.00.00                                   | TAXAS PELA PRESTAÇÃO DE SERVIÇOS EM GERAL - MULTAS E JUROS  | 1.501.0000.000.000 | 500,00        |                    |                     |
| 1300.00.0.0.00.00.00                                   | RECEITA PATRIMONIAL   |                    |               | 6.000,00           |                     |
| 1320.00.0.0.00.00.00                                   | VALORES MOBILIÁRIOS   |                    |               | 6.000,00           |                     |
| 1321.00.0.0.00.00.00                                   | JUROS E CORREÇÕES MONETÁRIAS                                |                    | 6.000,00      |                    |                     |
| 1321.01.0.0.00.00.00                                   | REMUNERAÇÃO DE DEPÓSITOS BANCÁRIOS                          |                    | 6.000,00      |                    |                     |
| 1321.01.0.1.00.00.00                                   | REMUNERAÇÃO DE DEPÓSITOS BANCÁRIOS - PRINCIPAL              | 1.501.0000.000.000 | 5.000,00      |                    |                     |
| 1321.01.0.1.00.00.00                                   | REMUNERAÇÃO DE DEPÓSITOS BANCÁRIOS - PRINCIPAL              | 1.700.0000.000.000 | 1.000,00      |                    |                     |
| 1600.00.0.0.00.00.00                                   | RECEITA DE SERVIÇOS   |                    |               | 1.759.500,00       |                     |
| 1690.00.0.0.00.00.00                                   | OUTROS SERVIÇOS   |                    |               | 1.759.500,00       |                     |
| 1699.00.0.0.00.00.00                                   | OUTROS SERVIÇOS   |                    | 1.759.500,00  |                    |                     |
| 1699.50.0.0.00.00.00                                   | SERVIÇOS SUJEITOS A REGULAÇÃO                               |                    | 1.759.500,00  |                    |                     |
| 1699.50.4.0.00.00.00                                   | SERV SAN EAM BÁS - DREN Q MANEJO ÁGUAS PLUVIAIS URBANAS     |                    | 1.759.500,00  |                    |                     |
| 1699.50.4.1.00.00.00                                   | SERV SAN BÁS - DREN MANEJO ÁGUAS PLUV URB - PRINCIPAL       | 1.501.0000.000.000 | 1.707.500,00  |                    |                     |
| 1699.50.4.2.00.00.00                                   | SERV SAN BÁS - DREN MANEJO ÁGUAS PLUV URB - MULTAS JUROS    | 1.501.0000.000.000 | 50.000,00     |                    |                     |
| 1699.50.4.3.00.00.00                                   | SERV SAN BÁS - DREN MANEJO ÁGUAS PLUV URB - DÍVIDA ATIVA    | 1.501.0000.000.000 | 1.000,00      |                    |                     |
| 1699.50.4.4.00.00.00                                   | SERV SAN BÁS - DREN MANEJO ÁGUAS PLUV URB - D ATIVA MULTOS  | 1.501.0000.000.000 | 1.000,00      |                    |                     |
| 2000.00.0.0.00.00.00                                   | RECEITAS DE CAPITAL   |                    |               |                    | 484.000,00          |
| 2400.00.0.0.00.00.00                                   | TRANSFERÊNCIAS DE CAPITAL                                   |                    |               | 484.000,00         |                     |
| 2410.00.0.0.00.00.00                                   | TRANSFERÊNCIAS DA UNIÃO E DE SUAS ENTIDADES                 |                    |               | 465.000,00         |                     |
| 2414.00.0.0.00.00.00                                   | TRANSFERÊNCIAS DE CONVÊNIOS DA UNIÃO E DE SUAS ENTIDADES    |                    | 465.000,00    |                    |                     |
| 2414.99.0.0.00.00.00                                   | OUTRAS TRANSFERÊNCIAS CONVÊNIO UNIÃO E DE SUAS ENTIDADES    |                    | 465.000,00    |                    |                     |
| 2414.99.0.1.00.00.00                                   | OUTRAS TRANSF CONV UNIÃO SUAS ENTID - PRINCIPAL             |                    | 465.000,00    |                    |                     |
| 2414.99.0.1.01.00.00                                   | OUTRAS TRANSFERÊNCIAS DE CONVÊNIO DA UNIÃO E DE SUAS ENTIDA | 1.700.0000.000.000 | 465.000,00    |                    |                     |
| 2420.00.0.0.00.00.00                                   | TRANSF ESTADOS E DO DISTRITO FEDERAL E DE SUAS ENTIDADES    |                    |               | 19.000,00          |                     |
| 2422.00.0.0.00.00.00                                   | TRANSF CONVÊNIO ESTADOS E DF E DE SUAS ENTIDADES            |                    | 19.000,00     |                    |                     |
| 2422.99.0.0.00.00.00                                   | OUTRAS TRANSF CONV. ESTADOS E DF E DE SUA ENTIDADES         |                    | 19.000,00     |                    |                     |
| 2422.99.0.1.00.00.00                                   | OUTRAS TRANSF CONV ESTADOS E DF - PRINCIPAL                 |                    | 19.000,00     |                    |                     |
| 2422.99.0.1.01.00.00                                   | OUTRAS TRANSFERÊNCIAS DE CONVÊNIO DOS ESTADOS E DF E DE SUA | 1.701.0000.000.000 | 19.000,00     |                    |                     |
| <b>Total das Receitas (exceto Intra-Orçamentárias)</b> |   |                    |               |                    | <b>2.285.000,00</b> |

**TOTALIZAÇÃO DAS RECEITAS POR CATEGORIA ECONOMICA**

|                                 |                     |
|---------------------------------|---------------------|
| RECEITA CORRENTE                | 1.801.000,00        |
| RECEITA DE CAPITAL              | 484.000,00          |
| <b>Total Geral das Receitas</b> | <b>2.285.000,00</b> |

ARISTEU PEREIRA NANTES  
PREFEITO MUNICIPAL  
390.266.041-49REJANE NUNES DE SOUZA MARQUES  
GERENTE DE CONTABILIDADE  
CRC/MS-008786/O-2

**PREF. MUNIC. DE GLÓRIA DE DOURADOS**

Rua Tancredo de Almeida Neves, - CNPJ:03155942/0001-37

Entidade: 15 - FUNDO MUNICIPAL DO TURISMO - FUNTUR

Orçamento Programa - Exercício de 2025

Anexo 02

Página 1

**RECEITAS SEGUNDO AS CATEGORIAS ECONOMICAS**

| Código   | Especificação   | F.R.-C.A.          | Desdobramento | SubCategoria Fonte | Categoria Econômica |
|--|---|--------------------|---------------|--------------------|---------------------|
| 1000.00.0.0.00.00.00                                   | RECEITAS CORRENTES  |                    |               |                    | 1.000,00            |
| 1300.00.0.0.00.00.00                                   | RECEITA PATRIMONIAL   |                    |               | 1.000,00           |                     |
| 1320.00.0.0.00.00.00                                   | VALORES MOBILIÁRIOS   |                    |               | 1.000,00           |                     |
| 1321.00.0.0.00.00.00                                   | JUROS E CORREÇÕES MONETÁRIAS                                |                    | 1.000,00      |                    |                     |
| 1321.01.0.0.00.00.00                                   | REMUNERAÇÃO DE DEPÓSITOS BANCÁRIOS                          |                    | 1.000,00      |                    |                     |
| 1321.01.0.1.00.00.00                                   | REMUNERAÇÃO DE DEPÓSITOS BANCÁRIOS - PRINCIPAL              | 1.500.0000.000.000 | 500,00        |                    |                     |
| 1321.01.0.1.00.00.00                                   | REMUNERAÇÃO DE DEPÓSITOS BANCÁRIOS - PRINCIPAL              | 1.700.0000.000.000 | 500,00        |                    |                     |
| 2000.00.0.0.00.00.00                                   | RECEITAS DE CAPITAL   |                    |               |                    | 2.000,00            |
| 2400.00.0.0.00.00.00                                   | TRANSFERÊNCIAS DE CAPITAL                                   |                    |               | 2.000,00           |                     |
| 2410.00.0.0.00.00.00                                   | TRANSFERÊNCIAS DA UNIÃO E DE SUAS ENTIDADES                 |                    |               | 1.500,00           |                     |
| 2414.00.0.0.00.00.00                                   | TRANSFERÊNCIAS DE CONVÊNIO DA UNIÃO E DE SUAS ENTIDADES     |                    | 1.500,00      |                    |                     |
| 2414.99.0.0.00.00.00                                   | OUTRAS TRANSFERÊNCIAS CONVÊNIO UNIÃO E DE SUAS ENTIDADES    |                    | 1.500,00      |                    |                     |
| 2414.99.0.1.00.00.00                                   | OUTRAS TRANSF. CONV. UNIÃO SUAS ENTID. - PRINCIPAL          |                    | 1.500,00      |                    |                     |
| 2414.99.0.1.01.00.00                                   | OUTRAS TRANSFERÊNCIAS DE CONVÊNIO DA UNIÃO E DE SUAS ENTID. | 1.700.0000.000.000 | 1.500,00      |                    |                     |
| 2420.00.0.0.00.00.00                                   | TRANSF. ESTADOS E DO DISTRITO FEDERAL E DE SUAS ENTIDADES   |                    |               | 500,00             |                     |
| 2422.00.0.0.00.00.00                                   | TRANSF. CONVÊNIO ESTADOS E DF E DE SUAS ENTIDADES           |                    | 500,00        |                    |                     |
| 2422.99.0.0.00.00.00                                   | OUTRAS TRANSF. CONV. ESTADOS E DF E DE SUA ENTIDADES        |                    | 500,00        |                    |                     |
| 2422.99.0.1.00.00.00                                   | OUTRAS TRANSF. CONV. EST/DF/SUA ENTID. - PRINCIPAL          |                    | 500,00        |                    |                     |
| 2422.99.0.1.01.00.00                                   | OUTRAS TRANSFERÊNCIAS DE CONVÊNIO DOS ESTADOS E DF E DE SUA | 1.701.0000.000.000 | 500,00        |                    |                     |
| <b>Total das Receitas (exceto Intra-Orçamentárias)</b> |   |                    |               |                    | <b>3.000,00</b>     |



**TOTALIZAÇÃO DAS RECEITAS POR CATEGORIA ECONOMICA**

RECEITA CORRENTE

1.000,00

RECEITA DE CAPITAL

2.000,00

**Total Geral das Receitas****3.000,00**  
ARISTEU PEREIRA NANTES  
PREFEITO MUNICIPAL  
390.266.041-49  
REJANE NUNES DE SOUZA MARQUES  
GERENTE DE CONTABILIDADE  
CRC/MS-008786/O-2



ESTADO DE MATO GROSSO DO SUL  
PREFEITURA MUNICIPAL DE GLÓRIA DE DOURADOS  
CNPJ: 03.155.942/0001-37  
Rua Tancredo de Almeida Neves, s/nº - CEAD – CEP 79730-000

---

- 11. Anexo 6 – Programa de trabalho por órgão e unidade orçamentária, detalhado por projeto e atividades (Lei nº 4.320/64, art. 2º, §2º, inc. II, Portaria SOF nº 8, de 04/02/1985 - Adendo V e alterações);**

**PREF. MUNIC. DE GLÓRIA DE DOURADOS**

Rua Tancredo de Almeida Neves, - CNPJ: 03155942/0001-37

Orçamento Programa - Exercício de 2025  
Anexo 06  
Página 1**PROGRAMA DE TRABALHO**

(Inc. II, § 2º, Art. 2º)

| 01 PODER LEGISLATIVO                      |  |                   |          |              |              |
|---|--|-------------------|----------|--------------|--------------|
| 01 CÂMARA MUNICIPAL DE GLÓRIA DE DOURADOS |  |                   |          |              |              |
| Código                                    | Especificação                                  | Operação Especial | Projetos | Atividades   | Total        |
| 01  | Legislativa                                    |                   |          | 3.500.000,00 | 3.500.000,00 |
| 01  | 031 Ação Legislativa                           |                   |          | 3.500.000,00 | 3.500.000,00 |
| 01  | 031 0001 Processo Legislativo                  |                   |          | 3.500.000,00 | 3.500.000,00 |
| 01.031.0001.2001.0000                     | Manutenção das Atividades do Poder Legislativo |                   |          | 3.500.000,00 | 3.500.000,00 |
| TOTAL                                     |  | 0,00              | 0,00     | 3.500.000,00 | 3.500.000,00 |

**PREF. MUNIC. DE GLÓRIA DE DOURADOS**

Rua Tancredo de Almeida Neves, - CNP:2.03155942/0001-37

Orçamento Programa - Exercício de 2025  
Anexo 06  
Página 2**PROGRAMA DE TRABALHO**

(Inc. II, § 2º, Art. 2º)

**02 PODER EXECUTIVO****01 GABINETE DO PREFEITO**

| Código                | Especificação  | Operação Especial | Projetos    | Atividades        | T o t a l         |
|-----------------------|--|-------------------|-------------|-------------------|-------------------|
| 02                    | Judiciária   |                   |             | 5.500,00          | 5.500,00          |
| 02                    | 122 Administração Geral  |                   |             | 5.500,00          | 5.500,00          |
| 02                    | 122 0003 Modernização Administrativa, Responsabilidade Fiscal e<br>Transparência dos Gastos Públicos |                   |             | 5.500,00          | 5.500,00          |
| 02.122.0003.2004.0000 | Manutenção das Atividades da Assessoria Jurídica   |                   |             | 5.500,00          | 5.500,00          |
| 04                    | Administração  |                   |             | 166.500,00        | 166.500,00        |
| 04                    | 122 Administração Geral  |                   |             | 139.000,00        | 139.000,00        |
| 04                    | 122 0002 Mais Trânsito com Responsabilidade  |                   |             | 86.000,00         | 86.000,00         |
| 04.122.0002.2057.0000 | Gestão das Atividades da Coordenadoria Municipal de<br>Trânsito - GCMT                               |                   |             | 82.000,00         | 82.000,00         |
| 04.122.0002.2084.0000 | Gestão das Atividades da Coordenadoria Mun. de Controle<br>de Máquinas, Equipamentos e Frota         |                   |             | 4.000,00          | 4.000,00          |
| 04                    | 122 0003 Modernização Administrativa, Responsabilidade Fiscal e<br>Transparência dos Gastos Públicos |                   |             | 50.000,00         | 50.000,00         |
| 04.122.0003.2003.0000 | Manutenção das Atividades do Gabinete do Prefeito  |                   |             | 44.500,00         | 44.500,00         |
| 04.122.0003.2059.0000 | Manutenção da Junta de Serviço Militar   |                   |             | 2.500,00          | 2.500,00          |
| 04.122.0003.2087.0000 | Gestão das Atividades da Coordenadoria Mun. de<br>Planejamento e Turismo                             |                   |             | 3.000,00          | 3.000,00          |
| 04                    | 122 0018 Acesso à Moradia Adequada   |                   |             | 3.000,00          | 3.000,00          |
| 04.122.0018.2083.0000 | Gestão das Atividades da Coordenadoria Mun. de<br>Habitação  |                   |             | 3.000,00          | 3.000,00          |
| 04                    | 124 Controle Interno   |                   |             | 4.000,00          | 4.000,00          |
| 04                    | 124 0004 Sistema Municipal de Controladoria  |                   |             | 4.000,00          | 4.000,00          |
| 04.124.0004.2054.0000 | Unidade Central de Controle Interno - UCCI   |                   |             | 4.000,00          | 4.000,00          |
| 04                    | 182 Defesa Civil   |                   |             | 17.500,00         | 17.500,00         |
| 04                    | 182 0003 Modernização Administrativa, Responsabilidade Fiscal e<br>Transparência dos Gastos Públicos |                   |             | 17.500,00         | 17.500,00         |
| 04.182.0003.2055.0000 | Gestão das Atividades da Coordenadoria Mun. de Defesa<br>Civil - COMDEC                              |                   |             | 17.500,00         | 17.500,00         |
| <b>TOTAL</b>          |  | <b>0,00</b>       | <b>0,00</b> | <b>166.000,00</b> | <b>166.000,00</b> |

**PREF. MUNIC. DE GLÓRIA DE DOURADOS**

Rua Tancredo de Almeida Neves, - CNPJ 03155942/0001-37

Orçamento Programa - Exercício de 2025  
Anexo 06  
Página 3**PROGRAMA DE TRABALHO**

(Inc. II, § 2º, Art. 2º)

| 02 PODER EXECUTIVO                        |   |                   |             |                      |                      |
|---|---|-------------------|-------------|----------------------|----------------------|
| 02 SECRETARIA MUNICIPAL DE GESTÃO PÚBLICA |   |                   |             |                      |                      |
| Código                                    | Especificação   | Operação Especial | Projetos    | Atividades           | Total                |
| 02  | Judiciária  |                   |             | 194.000,00           | 194.000,00           |
| 02  | 062 Defesa do Interesse Público no Processo Judiciário  |                   |             | 194.000,00           | 194.000,00           |
| 02  | 062 0005 Encargos Especiais   |                   |             | 194.000,00           | 194.000,00           |
| 02.062.0005.2006.0000                     | Manutenção das Atividades da Secretaria Municipal de Gestão Pública                               |                   |             | 1.000,00             | 1.000,00             |
| 02.062.0005.2025.0000                     | Precatórios Judiciais   |                   |             | 193.000,00           | 193.000,00           |
| 04  | Administração   |                   |             | 14.704.500,00        | 14.704.500,00        |
| 04  | 122 Administração Geral   |                   |             | 5.998.500,00         | 5.998.500,00         |
| 04  | 122 0003 Modernização Administrativa, Responsabilidade Fiscal e Transparência dos Gastos Públicos |                   |             | 5.998.500,00         | 5.998.500,00         |
| 04.122.0003.2006.0000                     | Manutenção das Atividades da Secretaria Municipal de Gestão Pública                               |                   |             | 4.947.500,00         | 4.947.500,00         |
| 04.122.0003.2052.0000                     | Implementação das Ações do CODEVALE   |                   |             | 320.000,00           | 320.000,00           |
| 04.122.0003.2062.0000                     | Contribuição ao PASEP   |                   |             | 731.000,00           | 731.000,00           |
| 04  | 128 Formação de Recursos Humanos  |                   |             | 8.706.000,00         | 8.706.000,00         |
| 04  | 128 0003 Modernização Administrativa, Responsabilidade Fiscal e Transparência dos Gastos Públicos |                   |             | 8.706.000,00         | 8.706.000,00         |
| 04.128.0003.2011.0000                     | Pessoal e Encargos em Geral   |                   |             | 8.706.000,00         | 8.706.000,00         |
| 14  | Direitos da Cidadania   |                   |             | 5.000,00             | 5.000,00             |
| 14  | 422 Direitos Individuais, Coletivos e Difusos   |                   |             | 5.000,00             | 5.000,00             |
| 14  | 422 0012 Preservação dos Direitos Cíveis  |                   |             | 5.000,00             | 5.000,00             |
| 14.422.0012.2067.0000                     | Manutenção das Atividades do Fundo Municipal de Defesa do Consumidor                              |                   |             | 2.500,00             | 2.500,00             |
| 14.422.0012.2068.0000                     | Manutenção das Atividades do Conselho Municipal de Defesa do Consumidor                           |                   |             | 2.500,00             | 2.500,00             |
| 23  | Comércio e Serviços   |                   |             | 7.500,00             | 7.500,00             |
| 23  | 122 Administração Geral   |                   |             | 7.500,00             | 7.500,00             |
| 23  | 122 0017 Promoção de uma Cultura de Cidadania, Valorização da Diversidade e Turismo               |                   |             | 7.500,00             | 7.500,00             |
| 23.122.0017.2081.0000                     | Manutenção das Atividades do Fundo  |                   |             | 5.500,00             | 5.500,00             |
| 23.122.0017.2082.0000                     | Manutenção das Atividades do Conselho do Turismo  |                   |             | 2.000,00             | 2.000,00             |
| 28  | Encargos Especiais  |                   |             | 1.850.000,00         | 1.850.000,00         |
| 28  | 843 Serviço da Dívida Interna   |                   |             | 1.850.000,00         | 1.850.000,00         |
| 28  | 843 0003 Modernização Administrativa, Responsabilidade Fiscal e Transparência dos Gastos Públicos |                   |             | 1.850.000,00         | 1.850.000,00         |
| 28.843.0003.2041.0000                     | Amortização da Dívida Interna   |                   |             | 1.850.000,00         | 1.850.000,00         |
| <b>TOTAL</b>                              |   | <b>0,00</b>       | <b>0,00</b> | <b>16.761.000,00</b> | <b>16.761.000,00</b> |



**PREF. MUNIC. DE GLÓRIA DE DOURADOS**

Rua Tancredo de Almeida Neves, - CNPJ 03155942/0001-37

Orçamento Programa - Exercício de 2025  
Anexo 06  
Página 4**PROGRAMA DE TRABALHO**

(Inc. II, § 2º, Art. 2º)

| 02 PODER EXECUTIVO                                |   |                   |              |              |               |
|---|---|-------------------|--------------|--------------|---------------|
| 03 SECRETARIA MUNICIPAL DE INFRAESTRUTURA E OBRAS |   |                   |              |              |               |
| Código  | Especificação   | Operação Especial | Projetos     | Atividades   | Total         |
| 04  | Administração   |                   | 722.000,00   | 1.595.000,00 | 2.317.000,00  |
| 04  | 122 Administração Geral   |                   | 722.000,00   | 1.595.000,00 | 2.317.000,00  |
| 04  | 122 0003 Modernização Administrativa, Responsabilidade Fiscal e Transparência dos Gastos Públicos |                   |              | 1.595.000,00 | 1.595.000,00  |
| 04.122.0003.2015.0000                             | Manutenção das Atividades da Secretaria Municipal de Infraestrutura e Obras                       |                   |              | 1.231.500,00 | 1.231.500,00  |
| 04.122.0003.2017.0000                             | Manutenção do Terminal Rodoviário   |                   |              | 3.500,00     | 3.500,00      |
| 04.122.0003.2046.0000                             | Manutenção do Fundo Especial do Petróleo - FEP  |                   |              | 360.000,00   | 360.000,00    |
| 04 122 0015                                       | Implementação de Políticas Sociais  |                   | 722.000,00   |              | 722.000,00    |
| 04.122.0015.1027.0000                             | Construção, Reforma e Ampliação de Próprios Municipais  |                   | 722.000,00   |              | 722.000,00    |
| 15  | Urbanismo   |                   | 7.601.000,00 | 1.332.500,00 | 8.933.500,00  |
| 15  | 122 Administração Geral   |                   |              | 30.000,00    | 30.000,00     |
| 15  | 122 0003 Modernização Administrativa, Responsabilidade Fiscal e Transparência dos Gastos Públicos |                   |              | 30.000,00    | 30.000,00     |
| 15.122.0003.2047.0000                             | Manutenção das Ações e Serviços c/ Recursos da CIDE   |                   |              | 30.000,00    | 30.000,00     |
| 15  | 451 Infra-Estrutura Urbana  |                   | 6.640.000,00 | 1.302.500,00 | 7.942.500,00  |
| 15  | 451 0006 Expansão da Estrutura Urbana   |                   | 6.066.500,00 | 1.302.500,00 | 7.369.000,00  |
| 15.451.0006.1006.0000                             | Pavimentação, Drenagem, Obras Complementares e Revitalização de Vias Públicas                     |                   | 5.034.500,00 |              | 5.034.500,00  |
| 15.451.0006.1015.0000                             | Parque do Lago  |                   | 1.052.000,00 |              | 1.052.000,00  |
| 15.451.0006.2014.0000                             | Manutenção/Conservação e Recuperação Vias Públicas  |                   |              | 1.302.500,00 | 1.302.500,00  |
| 15  | 451 0008 Frota Renovada   |                   | 553.500,00   |              | 553.500,00    |
| 15.451.0008.1009.0000                             | Aquisição de Veículos/Maquinários e Caminhões   |                   | 553.500,00   |              | 553.500,00    |
| 15  | 452 Serviços Urbanos  |                   | 961.000,00   |              | 961.000,00    |
| 15  | 452 0006 Expansão da Estrutura Urbana   |                   | 961.000,00   |              | 961.000,00    |
| 15.452.0006.1007.0000                             | Construção de Galerias de Águas Plúvias   |                   | 961.000,00   |              | 961.000,00    |
| 25  | Energia   |                   |              | 2.019.000,00 | 2.019.000,00  |
| 25  | 752 Energia Elétrica  |                   |              | 2.019.000,00 | 2.019.000,00  |
| 25  | 752 0006 Expansão da Estrutura Urbana   |                   |              | 2.019.000,00 | 2.019.000,00  |
| 25.752.0006.2018.0000                             | Manutenção/Expansão da Rede de Iluminação Pública   |                   |              | 2.019.000,00 | 2.019.000,00  |
| 26  | Transporte  |                   |              | 4.083.000,00 | 4.083.000,00  |
| 26  | 782 Transporte Rodoviário   |                   |              | 4.083.000,00 | 4.083.000,00  |
| 26  | 782 0007 Apoio ao Desenvolvimento do Setor Agropecuário   |                   |              | 4.083.000,00 | 4.083.000,00  |
| 26.782.0007.2013.0000                             | Construção/Reforma e Recuperação de Estradas Vicinais e Pontes                                    |                   |              | 4.083.000,00 | 4.083.000,00  |
| TOTAL   |   | 0,00              | 8.323.000,00 | 9.029.500,00 | 17.352.500,00 |

**PREF. MUNIC. DE GLÓRIA DE DOURADOS**

Rua Tancredo de Almeida Neves, - CNPJ:03155942/0001-37

Orçamento Programa - Exercício de 2025  
Anexo 06  
Página 5**PROGRAMA DE TRABALHO**

(Inc. II, § 2º, Art. 2º)

**02 PODER EXECUTIVO****04 SECRETARIA MUNICIPAL DE DESENVOLVIMENTO SUSTENTÁVEL**

| Código                | Especificação  | Operação Especial | Projetos   | Atividades   | Total        |
|-----------------------|--|-------------------|------------|--------------|--------------|
| 04                    | Administração  |                   | 88.000,00  | 1.013.000,00 | 1.101.000,00 |
| 04                    | 122 Administração Geral  |                   | 88.000,00  | 1.013.000,00 | 1.101.000,00 |
| 04                    | 122 0003 Modernização Administrativa, Responsabilidade Fiscal e<br>Transparência dos Gastos Públicos |                   |            | 619.000,00   | 619.000,00   |
| 04.122.0003.2010.0000 | Manutenção das Atividades da Secretaria Municipal de<br>Desenvolvimento Sustentável                  |                   |            | 619.000,00   | 619.000,00   |
| 04                    | 122 0010 Fomento ao Desenvolvimento Sustentável  |                   | 88.000,00  | 361.500,00   | 449.500,00   |
| 04.122.0010.1018.0000 | Reforma e Ampliação do Parque de Exposição   |                   | 88.000,00  |              | 88.000,00    |
| 04.122.0010.2091.0000 | Fomento para o Desenvolvimento da Indústria, Comércio e<br>Outras Atividades Econômicas              |                   |            | 111.000,00   | 111.000,00   |
| 04.122.0010.2094.0000 | Organização / Apoio a Realização de Festas, Eventos,<br>Exposições e Outros                          |                   |            | 250.500,00   | 250.500,00   |
| 04                    | 122 0011 Proteção dos Recursos Naturais do Município   |                   |            | 32.500,00    | 32.500,00    |
| 04.122.0011.2088.0000 | Manutenção e Revitalização da Represa Ramez Tebet e<br>Nascentes Públicas do Entorno                 |                   |            | 32.500,00    | 32.500,00    |
| 18                    | Gestão Ambiental   |                   | 113.500,00 | 364.000,00   | 477.500,00   |
| 18                    | 122 Administração Geral  |                   |            | 7.500,00     | 7.500,00     |
| 18                    | 122 0011 Proteção dos Recursos Naturais do Município   |                   |            | 7.500,00     | 7.500,00     |
| 18.122.0011.2036.0000 | Manutenção das Atividades do Conselho Municipal  |                   |            | 7.500,00     | 7.500,00     |
| 18                    | 541 Preservação e Conservação Ambiental  |                   | 113.500,00 | 356.500,00   | 470.000,00   |
| 18                    | 541 0011 Proteção dos Recursos Naturais do Município   |                   | 113.500,00 | 356.500,00   | 470.000,00   |
| 18.541.0011.1028.0000 | Recuperação de Áreas Degradadas  |                   | 113.500,00 |              | 113.500,00   |
| 18.541.0011.2012.0000 | Manutenção do Viveiro de Mudas   |                   |            | 21.500,00    | 21.500,00    |
| 18.541.0011.2058.0000 | Preservação e Conservação Ambiental  |                   |            | 15.000,00    | 15.000,00    |
| 18.541.0011.2060.0000 | Manutenção das Atividades do Fundo Municipal de Meio<br>Ambiente                                     |                   |            | 95.000,00    | 95.000,00    |
| 18.541.0011.2080.0000 | Manutenção do Parque Natural Municipal   |                   |            | 178.000,00   | 178.000,00   |
| 18.541.0011.2092.0000 | Programa Municipal de Educação Ambiental   |                   |            | 43.500,00    | 43.500,00    |
| 18.541.0011.2098.0000 | Projetos e Ações no Combate e à Mitigação das Mudanças<br>Climáticas                                 |                   |            | 3.500,00     | 3.500,00     |
| 20                    | Agricultura  |                   | 2.500,00   | 137.500,00   | 140.000,00   |
| 20                    | 606 Extensão Rural   |                   | 2.500,00   | 137.500,00   | 140.000,00   |
| 20                    | 606 0007 Apoio ao Desenvolvimento do Setor Agropecuario  |                   | 2.500,00   | 137.500,00   | 140.000,00   |
| 20.606.0007.1014.0000 | Aquisição de Patrulha Mecanizada e Equipamentos<br>Diversos  |                   | 2.500,00   |              | 2.500,00     |
| 20.606.0007.2008.0000 | Apoio ao Pequeno Produtor Rural  |                   |            | 111.500,00   | 111.500,00   |
| 20.606.0007.2009.0000 | Atividades de Preparação do Solo   |                   |            | 26.000,00    | 26.000,00    |
| TOTAL                 |  | 0,00              | 204.000,00 | 1.514.500,00 | 1.718.500,00 |

**PREF. MUNIC. DE GLÓRIA DE DOURADOS**

Rua Tancredo de Almeida Neves, - CNPJ: 03155942/0001-37

Orçamento Programa - Exercício de 2025  
Anexo 06  
Página 6**PROGRAMA DE TRABALHO**

(Inc. II, § 2º, Art. 2º)

| 02 PODER EXECUTIVO   |   |                   |              |               |               |
|--|---|-------------------|--------------|---------------|---------------|
| 05 SECRETARIA MUNICIPAL DE EDUCAÇÃO, ESPORTES E CULTURA (SEEC) |   |                   |              |               |               |
| Código   | Especificação   | Operação Especial | Projetos     | Atividades    | Total         |
| 12   | Educação  |                   | 3.716.500,00 | 16.336.500,00 | 20.053.000,00 |
| 12   | 306 Alimentação e Nutrição  |                   |              | 431.000,00    | 431.000,00    |
| 12   | 306 0016 Educação com qualidade, compromisso e amor, rumo ao futuro.                |                   |              | 431.000,00    | 431.000,00    |
| 12   | 306 0016 2035 0000 Programa Nacional de Alimentação Escolar                         |                   |              | 431.000,00    | 431.000,00    |
| 12   | 361 Ensino Fundamental  |                   | 1.096.500,00 | 13.538.000,00 | 14.634.500,00 |
| 12   | 361 0016 Educação com qualidade, compromisso e amor, rumo ao futuro.                |                   | 1.096.500,00 | 13.538.000,00 | 14.634.500,00 |
| 12   | 361 0016 1010 0000 Construção, Reforma e Ampliação de Unidades Escolares            |                   | 171.000,00   |               | 171.000,00    |
| 12   | 361 0016 1012 0000 Const/ Refor. e Ampliação de Und. Escolares                      |                   | 500,00       |               | 500,00        |
| 12   | 361 0016 1017 0000 Construção/Reforma e Ampliação de Quadras/Escolas                |                   | 659.000,00   |               | 659.000,00    |
| 12   | 361 0016 1021 0000 Aquisição de Equipamentos e Material Permanente em Geral         |                   | 45.000,00    |               | 45.000,00     |
| 12   | 361 0016 1022 0000 Aquisição de Veículos em Geral                                   |                   | 221.000,00   |               | 221.000,00    |
| 12   | 361 0016 2007 0000 Programa de Apoio ao Transporte Escolar                          |                   |              | 568.000,00    | 568.000,00    |
| 12   | 361 0016 2029 0000 Manutenção das Atividades do Ensino Fundamental                  |                   |              | 261.500,00    | 261.500,00    |
| 12   | 361 0016 2030 0000 Manutenção das Atividades da Secretaria de Educação              |                   |              | 4.694.000,00  | 4.694.000,00  |
| 12   | 361 0016 2039 0000 Pessoal e Encargos/Ensino Fundamental - 70%                      |                   |              | 7.465.000,00  | 7.465.000,00  |
| 12   | 361 0016 2040 0000 Manutenção do Ensino Fundamental 30%                             |                   |              | 44.500,00     | 44.500,00     |
| 12   | 361 0016 2056 0000 Gestão dos Recursos do Salário Educação                          |                   |              | 475.000,00    | 475.000,00    |
| 12   | 364 Ensino Superior   |                   |              | 240.000,00    | 240.000,00    |
| 12   | 364 0016 Educação com qualidade, compromisso e amor, rumo ao futuro.                |                   |              | 240.000,00    | 240.000,00    |
| 12   | 364 0016 2016 0000 Apoio Financeiro e Manutenção do Ensino Superior                 |                   |              | 240.000,00    | 240.000,00    |
| 12   | 365 Educação Infantil   |                   | 2.620.000,00 | 2.127.500,00  | 4.747.500,00  |
| 12   | 365 0016 Educação com qualidade, compromisso e amor, rumo ao futuro.                |                   | 2.620.000,00 | 2.127.500,00  | 4.747.500,00  |
| 12   | 365 0016 1011 0000 Construção, Reforma e Ampliação de Centros Educacionais          |                   | 2.409.500,00 |               | 2.409.500,00  |
| 12   | 365 0016 1013 0000 Const/ Refor e Ampliação de Centros Educacionais                 |                   | 500,00       |               | 500,00        |
| 12   | 365 0016 1020 0000 Apoio a Creches com Recurso Brasil Carinhoso                     |                   | 1.500,00     |               | 1.500,00      |
| 12   | 365 0016 1023 0000 Aquisição de Equipamentos e Material Permanente em Geral         |                   | 206.500,00   |               | 206.500,00    |
| 12   | 365 0016 2034 0000 Manutenção das Atividades da Educação Infantil                   |                   |              | 172.500,00    | 172.500,00    |
| 12   | 365 0016 2037 0000 Pessoal e Encargos/Educação Infantil - 70%                       |                   |              | 1.115.000,00  | 1.115.000,00  |
| 12   | 365 0016 2038 0000 Manutenção da Educação Infantil - 30%                            |                   |              | 49.500,00     | 49.500,00     |
| 12   | 365 0016 2043 0000 Pessoal e Encargos "Pré-Escola" (FUNDEB 70%)                     |                   |              | 742.000,00    | 742.000,00    |
| 12   | 365 0016 2044 0000 Educação Infantil "Pré-Escola" (FUNDEB 30%)                      |                   |              | 48.500,00     | 48.500,00     |
| 13   | Cultura   |                   |              | 2.666.000,00  | 2.666.000,00  |
| 13   | 122 Administração Geral   |                   |              | 2.500,00      | 2.500,00      |
| 13   | 122 0017 Promoção de uma Cultura de Cidadania, Valorização da Diversidade e Turismo |                   |              | 2.500,00      | 2.500,00      |
| 13   | 122 0017 2036 0000 Manutenção das Atividades do Conselho Municipal                  |                   |              | 2.500,00      | 2.500,00      |
| 13   | 392 Difusão Cultural  |                   |              | 2.666.500,00  | 2.666.500,00  |

**PREF. MUNIC. DE GLÓRIA DE DOURADOS**

Rua Tancredo de Almeida Neves, - - CNPJ:03155942/0001-37

Orçamento Programa - Exercício de 2025  
Anexo 06  
Página 7**PROGRAMA DE TRABALHO**

(Inc. II, § 2º, Art. 2º)

**02 PODER EXECUTIVO****05 SECRETARIA MUNICIPAL DE EDUCAÇÃO, ESPORTES E CULTURA (SEEC)**

| Código                | Especificação  | Operação Especial | Projetos     | Atividades    | Total         |
|-----------------------|--|-------------------|--------------|---------------|---------------|
| 13 392 0017           | Promoção de uma Cultura de Cidadania, Valorização da Diversidade e Turismo |                   |              | 2.666.500,00  | 2.666.500,00  |
| 13.392.0017.2031.0000 | Apoio e Operacionalização de Eventos Culturais                             |                   |              | 499.500,00    | 499.500,00    |
| 13.392.0017.2063.0000 | Fomento as Festividades da Expogloria                                      |                   |              | 1.569.000,00  | 1.569.000,00  |
| 13.392.0017.2064.0000 | Fomento ao Evento Paixão de Cristo   |                   |              | 301.500,00    | 301.500,00    |
| 13.392.0017.2086.0000 | Manutenção das Atividades do Fundo de Investimentos Culturais              |                   |              | 296.500,00    | 296.500,00    |
| 27                    | Desporto e Lazer   |                   | 1.287.500,00 | 475.000,00    | 1.762.500,00  |
| 27 812                | Desporto Comunitário   |                   | 1.287.500,00 | 475.000,00    | 1.762.500,00  |
| 27 812 0009           | Promoção de Atividades Esportivas, Recreativas e de Lazer                  |                   | 1.287.500,00 | 475.000,00    | 1.762.500,00  |
| 27.812.0009.1003.0000 | Construção, Reforma e Ampliação de Unidades Desportivas                    |                   | 1.027.500,00 |               | 1.027.500,00  |
| 27.812.0009.1024.0000 | Aquisição de Equipamentos e Material Permanente em Geral                   |                   | 260.000,00   |               | 260.000,00    |
| 27.812.0009.2032.0000 | Operacionalização e Manutenção do Esporte Amador                           |                   |              | 51.000,00     | 51.000,00     |
| 27.812.0009.2033.0000 | Manutenção do Departamento de Esporte e Lazer                              |                   |              | 263.500,00    | 263.500,00    |
| 27.812.0009.2085.0000 | MANUTENÇÃO DO CAIÇARA - CLUBE RECREATIVO E DESPORTIVO                      |                   |              | 160.500,00    | 160.500,00    |
| TOTAL                 |  | 0,00              | 5.004.000,00 | 19.480.500,00 | 24.484.500,00 |

**PREF. MUNIC. DE GLÓRIA DE DOURADOS**

Rua Tancredo de Almeida Neves, - CNPJ: 03155942/0001-37

Orçamento Programa - Exercício de 2025  
Anexo 06  
Página 8**PROGRAMA DE TRABALHO**

(Inc. II, § 2º, Art. 2º)

**02 PODER EXECUTIVO****06 SECRETARIA MUNICIPAL DE ASSISTÊNCIA SOCIAL E CIDADANIA**

| Código | Especificação  | Operação Especial | Projetos   | Atividades   | Total        |
|--------|--|-------------------|------------|--------------|--------------|
| 04     | Administração  |                   |            | 10.000,00    | 10.000,00    |
| 04     | 122 Administração Geral  |                   |            | 10.000,00    | 10.000,00    |
| 04     | 122 0015 Implementação de Políticas Sociais  |                   |            | 10.000,00    | 10.000,00    |
| 04     | 122 0015 2002.0000 Manutenção das Atividades do Conselho Tutelar                                       |                   |            | 10.000,00    | 10.000,00    |
| 06     | Assistência Social   |                   | 130.000,00 | 3.571.000,00 | 3.701.000,00 |
| 06     | 122 Administração Geral  |                   |            | 1.878.000,00 | 1.878.000,00 |
| 06     | 122 0015 Implementação de Políticas Sociais  |                   |            | 1.878.000,00 | 1.878.000,00 |
| 06     | 122 0015 2026.0000 Manutenção das Atividades da Secretaria Municipal de Assistência Social e Cidadania |                   |            | 21.000,00    | 21.000,00    |
| 06     | 122 0015 2036.0000 Manutenção das Atividades do Conselho Municipal                                     |                   |            | 19.500,00    | 19.500,00    |
| 06     | 122 0015 2042.0000 Manutenção das Atividades do Fundo de Assistência Social                            |                   |            | 1.517.000,00 | 1.517.000,00 |
| 06     | 122 0015 2048.0000 Índice de Gestão Descentralizada - IGD SUAS   |                   |            | 2.500,00     | 2.500,00     |
| 06     | 122 0015 2049.0000 Manutenção do Fundo Estadual de Assist. Social - FEAS                               |                   |            | 212.000,00   | 212.000,00   |
| 06     | 122 0015 2066.0000 Manutenção das Atividades do Conselho do Idoso                                      |                   |            | 55.000,00    | 55.000,00    |
| 06     | 122 0015 2097.0000 IGD PBF - Bloco de Gestão do PBF e CadÚnico   |                   |            | 51.000,00    | 51.000,00    |
| 06     | 241 Assistência à Pessoa Idosa   |                   |            | 445.000,00   | 445.000,00   |
| 06     | 241 0015 Implementação de Políticas Sociais  |                   |            | 445.000,00   | 445.000,00   |
| 06     | 241 0015 2065.0000 Manutenção das Atividades do Fundo Municipal do Idoso                               |                   |            | 445.000,00   | 445.000,00   |
| 06     | 243 Assistência à Criança e ao Adolescente   |                   |            | 33.000,00    | 33.000,00    |
| 06     | 243 0015 Implementação de Políticas Sociais  |                   |            | 33.000,00    | 33.000,00    |
| 06     | 243 0015 2023.0000 Manutenção das Atividades do FMI  |                   |            | 3.000,00     | 3.000,00     |
| 06     | 243 0015 2096.0000 Programa Primeira Infância  |                   |            | 30.000,00    | 30.000,00    |
| 06     | 244 Assistência Comunitária  |                   | 130.000,00 | 200.000,00   | 330.000,00   |
| 06     | 244 0015 Implementação de Políticas Sociais  |                   | 130.000,00 | 200.000,00   | 330.000,00   |
| 06     | 244 0015 1001.0000 Construção, Reforma e Ampliação de Unidades Assistências                            |                   | 130.000,00 |              | 130.000,00   |
| 06     | 244 0015 2027.0000 Repasse à Entidades Filantrópicas   |                   |            | 200.000,00   | 200.000,00   |
| 06     | 245 Serviços Socioassistenciais  |                   |            | 1.015.000,00 | 1.015.000,00 |
| 06     | 245 0015 Implementação de Políticas Sociais  |                   |            | 1.015.000,00 | 1.015.000,00 |
| 06     | 245 0015 2072.0000 Bloco de Proteção Social Especial de Alta e Média Complexidade                      |                   |            | 571.500,00   | 571.500,00   |
| 06     | 245 0015 2073.0000 Bloco de Proteção Social Básica   |                   |            | 443.500,00   | 443.500,00   |
| 16     | Habituação   |                   | 11.000,00  | 7.500,00     | 18.500,00    |
| 16     | 462 Habituação Urbana  |                   | 11.000,00  | 7.500,00     | 18.500,00    |
| 16     | 462 0018 Acesso à Moradia Adequada   |                   | 11.000,00  | 7.500,00     | 18.500,00    |
| 16     | 462 0018 1006.0000 Construção/Reforma e Ampliação de UND. Habitacionais                                |                   | 10.000,00  |              | 10.000,00    |
| 16     | 462 0018 1016.0000 Aquisição de Bens Imóveis   |                   | 1.000,00   |              | 1.000,00     |
| 16     | 462 0018 2020.0000 Distribuição de KITS pr Const. Ref. e Amp. UND. Habitacional                        |                   |            | 1.500,00     | 1.500,00     |
| 16     | 462 0018 2089.0000 Manutenção das Atividades do Conselho de Habituação                                 |                   |            | 2.500,00     | 2.500,00     |
| 16     | 462 0018 2090.0000 Manutenção das Atividades do Fundo Municipal de Habituação                          |                   |            | 3.500,00     | 3.500,00     |



**PREF. MUNIC. DE GLÓRIA DE DOURADOS**

Rua Tancredo de Almeida Neves, - CNPJ:03155942/0001-37

Orçamento Programa - Exercício de 2025

Anexo 06

Página 9

**PROGRAMA DE TRABALHO**

(Inc.II, § 2º, Art.2º)

**02 PODER EXECUTIVO**

**06 SECRETARIA MUNICIPAL DE ASSISTÊNCIA SOCIAL E CIDADANIA**

| Código | Especificação | Operação Especial | Projetos   | Atividades   | Tota         |
|--------|---------------|-------------------|------------|--------------|--------------|
| TOTAL  |               | 0,00              | 141.000,00 | 3.588.500,00 | 3.729.500,00 |

**PREF. MUNIC. DE GLÓRIA DE DOURADOS**

Rua Tancredo de Almeida Neves, - CNPJ: 03155942/0001-37

Orçamento Programa - Exercício de 2025  
Anexo 06  
Página 10**PROGRAMA DE TRABALHO**

(Inc. II, § 2º, Art. 2º)

**02 PODER EXECUTIVO****07 SECRETARIA MUNICIPAL DE SAÚDE**

| Código                | Especificação   | Operação Especial                     | Projetos          | Atividades           | Total                |
|-----------------------|---|---------------------------------------|-------------------|----------------------|----------------------|
| 10                    | Saúde   |                                       | 119.500,00        | 17.938.000,00        | 18.057.500,00        |
| 10                    | 122   | Administração Geral                   | 4.000,00          | 6.614.000,00         | 6.618.000,00         |
| 10                    | 122   | 0013 Sua Saúde é o Nosso Objetivo     | 4.000,00          | 6.612.000,00         | 6.616.000,00         |
| 10.122.0013.1029.0000 | Estruturação dos Serviços Público da Saúde - Próprios               |                                       | 4.000,00          |                      | 4.000,00             |
| 10.122.0013.2021.0000 | Manutenção das Atividades da Secretaria Municipal de Saúde          |                                       |                   | 6.604.500,00         | 6.604.500,00         |
| 10.122.0013.2045.0000 | Manutenção das Atividades do Conselho Municipal de Saúde            |                                       |                   | 7.500,00             | 7.500,00             |
| 10                    | 122   | 0014 COVID 19                         |                   | 2.000,00             | 2.000,00             |
| 10.122.0014.2071.0000 | Enfrentamento da Emergência COVID 19                                |                                       |                   | 2.000,00             | 2.000,00             |
| 10                    | 301   | Atenção Básica                        | 111.500,00        | 6.669.000,00         | 6.780.500,00         |
| 10                    | 301   | 0013 Sua Saúde é o Nosso Objetivo     | 111.500,00        | 6.669.000,00         | 6.780.500,00         |
| 10.301.0013.1030.0000 | Estruturação dos Serviços Públicos da Saúde - Atenção Primária      |                                       | 111.500,00        |                      | 111.500,00           |
| 10.301.0013.2075.0000 | Manutenção das Atividades da Atenção Primária                       |                                       |                   | 6.659.000,00         | 6.659.000,00         |
| 10.301.0013.2095.0000 | Plano Municipal pela Primeira Infância                              |                                       |                   | 10.000,00            | 10.000,00            |
| 10                    | 302   | Assistência Hospitalar e Ambulatorial | 4.000,00          | 3.878.500,00         | 3.882.500,00         |
| 10                    | 302   | 0013 Sua Saúde é o Nosso Objetivo     | 4.000,00          | 3.878.500,00         | 3.882.500,00         |
| 10.302.0013.1031.0000 | Estruturação dos Serviços Públicos da Saúde - Atenção Especializada |                                       | 4.000,00          |                      | 4.000,00             |
| 10.302.0013.2078.0000 | Manutenção das Atividades de Atenção Especializada                  |                                       |                   | 3.878.500,00         | 3.878.500,00         |
| 10                    | 303   | Suporte Profilático e Terapêutico     |                   | 354.500,00           | 354.500,00           |
| 10                    | 303   | 0013 Sua Saúde é o Nosso Objetivo     |                   | 354.500,00           | 354.500,00           |
| 10.303.0013.2077.0000 | Manutenção das Atividades da Assistência Farmacêutica Básica        |                                       |                   | 354.500,00           | 354.500,00           |
| 10                    | 305   | Vigilância Epidemiológica             |                   | 422.000,00           | 422.000,00           |
| 10                    | 305   | 0013 Sua Saúde é o Nosso Objetivo     |                   | 422.000,00           | 422.000,00           |
| 10.305.0013.2079.0000 | Manutenção das Atividades da Vigilância em Saúde - Epidemiológica   |                                       |                   | 422.000,00           | 422.000,00           |
| <b>TOTAL</b>          |   | <b>0,00</b>                           | <b>119.500,00</b> | <b>17.938.000,00</b> | <b>18.057.500,00</b> |

**PREF. MUNIC. DE GLÓRIA DE DOURADOS**

Rua Tancredo de Almeida Neves, - CNPJ: 03151942/0001-37

Orçamento Programa - Exercício de 2025  
Anexo 06  
Página 11**PROGRAMA DE TRABALHO**

(inc. II, § 2º, Art. 2º)

**02 PODER EXECUTIVO****06 SECRETARIA MUNICIPAL DE SANEAMENTO**

| Código                | Especificação   | Operação Especial | Projetos     | Atividades   | T o t a l    |
|-----------------------|---|-------------------|--------------|--------------|--------------|
| 15                    | Urbanismo   |                   | 8.000,00     | 25.000,00    | 33.000,00    |
| 15                    | 122 Administração Geral   |                   |              | 25.000,00    | 25.000,00    |
| 15                    | 122 0003 Modernização Administrativa, Responsabilidade Fiscal e Transparência dos Gastos Públicos |                   |              | 25.000,00    | 25.000,00    |
| 15.122.0003.2053.0000 | Manutenção da Secretaria Municipal de Saneamento Básico   |                   |              | 25.000,00    | 25.000,00    |
| 15                    | 451 Infra-Estrutura Urbana  |                   | 8.000,00     |              | 8.000,00     |
| 15                    | 451 0008 Frota Renovada   |                   | 8.000,00     |              | 8.000,00     |
| 15.451.0008.1025.0000 | Aquisição de Veículos/Caminhões e Maquinários em Geral  |                   | 8.000,00     |              | 8.000,00     |
| 17                    | Saneamento  |                   | 1.485.000,00 | 1.912.500,00 | 3.397.500,00 |
| 17                    | 452 Serviços Urbanos  |                   | 24.500,00    |              | 24.500,00    |
| 17                    | 452 0006 Expansão da Estrutura Urbana   |                   | 24.500,00    |              | 24.500,00    |
| 17.452.0006.1004.0000 | Construção, Ampliação e Manutenção de Aterro Sanitário  |                   | 24.500,00    |              | 24.500,00    |
| 17                    | 512 Saneamento Básico Urbano  |                   | 1.454.000,00 | 1.912.500,00 | 3.366.500,00 |
| 17                    | 512 0003 Modernização Administrativa, Responsabilidade Fiscal e Transparência dos Gastos Públicos |                   |              | 360.000,00   | 360.000,00   |
| 17.512.0003.2051.0000 | Implementação das Ações do CIDECO   |                   |              | 360.000,00   | 360.000,00   |
| 17                    | 512 0006 Expansão da Estrutura Urbana   |                   | 1.448.000,00 | 1.552.500,00 | 3.000.500,00 |
| 17.512.0006.1005.0000 | Construção e Ampliação da rede de Água e Esgoto   |                   | 209.000,00   |              | 209.000,00   |
| 17.512.0006.1019.0000 | Manutenção e Destinação de Resíduos Sólidos   |                   | 1.239.000,00 |              | 1.239.000,00 |
| 17.512.0006.2069.0000 | Manutenção das Atividades do Fundo Municipal de Saneamento Básico                                 |                   |              | 103.000,00   | 103.000,00   |
| 17.512.0006.2070.0000 | Manutenção das Atividades do Órgão Colegiado de Saneamento Básico - CONCIDADE                     |                   |              | 7.500,00     | 7.500,00     |
| 17.512.0006.2093.0000 | Manutenção da Rede de Água e Esgoto   |                   |              | 1.442.000,00 | 1.442.000,00 |
| 17                    | 512 0015 Implementação de Políticas Sociais   |                   | 6.000,00     |              | 6.000,00     |
| 17.512.0015.1033.0000 | Obras de Saneamento Básico  |                   | 6.000,00     |              | 6.000,00     |
| 17                    | 541 Preservação e Conservação Ambiental   |                   | 6.500,00     |              | 6.500,00     |
| 17                    | 541 0019 Projeto Itaipu   |                   | 6.500,00     |              | 6.500,00     |
| 17.541.0019.1032.0000 | Programa Itaipu - Saneamento Ambiental, Manejo de Água e Solo                                     |                   | 6.500,00     |              | 6.500,00     |
| TOTAL                 |   | 0,00              | 1.493.000,00 | 1.937.500,00 | 3.430.500,00 |



**PREF. MUNIC. DE GLÓRIA DE DOURADOS**

Rua Tarcedo de Almeida Neves, - CNPJ: 03.155942/0001-37

Orçamento Programa - Exercício de 2025  
Anexo 06  
Página 12**PROGRAMA DE TRABALHO**

(Inc. II, § 2º, Art. 2º)

| 02 PODER EXECUTIVO         |                                  |                   |               |               |               |
|----------------------------|----------------------------------|-------------------|---------------|---------------|---------------|
| 99 RESERVA DE CONTINGÊNCIA |                                  |                   |               |               |               |
| Código                     | Especificação                    | Operação Especial | Projetos      | Atividades    | Total         |
| 99                         | Reserva de Contingência          | 800.000,00        |               |               | 800.000,00    |
| 99                         | 999 Reserva de Contingência      | 800.000,00        |               |               | 800.000,00    |
| 99                         | 999 9999 Reserva de Contingência | 800.000,00        |               |               | 800.000,00    |
| 99.999.9999.9999.9999      | Reserva de Contingência          | 800.000,00        |               |               | 800.000,00    |
| TOTAL                      |                                  | 800.000,00        | 0,00          | 0,00          | 800.000,00    |
| TOTAL GERAL                |                                  | 800.000,00        | 15.284.500,00 | 73.915.500,00 | 90.000.000,00 |

ARISTEU PEREIRA NANTES  
PREFEITO MUNICIPAL  
390.266.041-49REJANE NUNES DE SOUZA MARQUES  
GERENTE DE CONTABILIDADE  
CRC/MS-008786/O-2



ESTADO DE MATO GROSSO DO SUL  
PREFEITURA MUNICIPAL DE GLÓRIA DE DOURADOS  
CNPJ: 03.155.942/0001-37  
Rua Tancredo de Almeida Neves, s/nº - CEAD – CEP 79730-000

---

**12. Anexo 7 – Demonstrativo de funções, programas e subprogramas por projetos e atividades (Lei nº 4.320/64, art. 2º, §2º, inc. II, Portaria SOF nº 8, de 04/02/1985 - Adendo VI e alterações);**

**PREF. MUNIC. DE GLÓRIA DE DOURADOS**

Rua Tancredo de Almeida Neves, - CNPJ:03155942/0001-37

Orçamento Programa - Exercício de 2025

Anexo 07

Página 1

**PROGRAMA DE TRABALHO DO GOVERNO  
DEMONSTRATIVO DE FUNÇÕES, SUBFUNÇÕES E PROGRAMAS  
POR PROJETOS, ATIVIDADES E OPERAÇÕES ESPECIAIS**

(Inc. II, § 2º, Art. 2º)

| Código                | Especificação   | Operação Especial | Projetos          | Atividades           | Total                |
|-----------------------|---|-------------------|-------------------|----------------------|----------------------|
| <b>01</b>             | <b>Legislativa</b>  | <b>0,00</b>       | <b>0,00</b>       | <b>3.500.000,00</b>  | <b>3.500.000,00</b>  |
| 01                    | 031 Ação Legislativa  | 0,00              | 0,00              | 3.500.000,00         | 3.500.000,00         |
| 01                    | 031 0001 Processo Legislativo   | 0,00              | 0,00              | 3.500.000,00         | 3.500.000,00         |
| 01.031.0001.2001.0000 | Manutenção das Atividades do Poder Legislativo  | 0,00              | 0,00              | 3.500.000,00         | 3.500.000,00         |
| <b>02</b>             | <b>Judiciária</b>   | <b>0,00</b>       | <b>0,00</b>       | <b>199.500,00</b>    | <b>199.500,00</b>    |
| 02                    | 062 Defesa do Interesse Público no Processo Judiciário  | 0,00              | 0,00              | 194.000,00           | 194.000,00           |
| 02                    | 062 0005 Encargos Especiais   | 0,00              | 0,00              | 194.000,00           | 194.000,00           |
| 02.062.0005.2006.0000 | Manutenção das Atividades da Secretaria Municipal de Gestão Pública                               | 0,00              | 0,00              | 1.000,00             | 1.000,00             |
| 02.062.0005.2025.0000 | Precatórios Judiciais   | 0,00              | 0,00              | 193.000,00           | 193.000,00           |
| 02                    | 122 Administração Geral   | 0,00              | 0,00              | 5.500,00             | 5.500,00             |
| 02                    | 122 0003 Modernização Administrativa, Responsabilidade Fiscal e Transparência dos Gastos Públicos | 0,00              | 0,00              | 5.500,00             | 5.500,00             |
| 02.122.0003.2004.0000 | Manutenção das Atividades da Assessoria Jurídica  | 0,00              | 0,00              | 5.500,00             | 5.500,00             |
| <b>04</b>             | <b>Administração</b>  | <b>0,00</b>       | <b>810.000,00</b> | <b>17.483.000,00</b> | <b>18.293.000,00</b> |
| 04                    | 122 Administração Geral   | 0,00              | 810.000,00        | 8.755.500,00         | 9.565.500,00         |
| 04                    | 122 0002 Mais Trânsito com Responsabilidade   | 0,00              | 0,00              | 86.000,00            | 86.000,00            |
| 04.122.0002.2057.0000 | Gestão das Atividades da Coordenadoria Municipal de Trânsito - GCMT                               | 0,00              | 0,00              | 82.000,00            | 82.000,00            |
| 04.122.0002.2084.0000 | Gestão das Atividades da Coordenadoria Mun. de Controle de Máquinas, Equipamentos e Frota         | 0,00              | 0,00              | 4.000,00             | 4.000,00             |
| 04                    | 122 0003 Modernização Administrativa, Responsabilidade Fiscal e Transparência dos Gastos Públicos | 0,00              | 0,00              | 8.262.500,00         | 8.262.500,00         |
| 04.122.0003.2003.0000 | Manutenção das Atividades do Gabinete do Prefeito   | 0,00              | 0,00              | 44.500,00            | 44.500,00            |
| 04.122.0003.2006.0000 | Manutenção das Atividades da Secretaria Municipal de Gestão Pública                               | 0,00              | 0,00              | 4.947.500,00         | 4.947.500,00         |
| 04.122.0003.2010.0000 | Manutenção das Atividades da Secretaria Municipal de Desenvolvimento Sustentável                  | 0,00              | 0,00              | 619.000,00           | 619.000,00           |
| 04.122.0003.2015.0000 | Manutenção das Atividades da Secretaria Municipal de Infraestrutura e Obras                       | 0,00              | 0,00              | 1.231.500,00         | 1.231.500,00         |
| 04.122.0003.2017.0000 | Manutenção do Terminal Rodoviário   | 0,00              | 0,00              | 3.500,00             | 3.500,00             |
| 04.122.0003.2046.0000 | Manutenção do Fundo Especial do Petróleo - FEP  | 0,00              | 0,00              | 360.000,00           | 360.000,00           |
| 04.122.0003.2062.0000 | Implementação das Ações do CODEVALE   | 0,00              | 0,00              | 320.000,00           | 320.000,00           |
| 04.122.0003.2069.0000 | Manutenção da Junta de Serviço Militar  | 0,00              | 0,00              | 2.500,00             | 2.500,00             |
| 04.122.0003.2062.0000 | Contribuição ao PASEP   | 0,00              | 0,00              | 731.000,00           | 731.000,00           |
| 04.122.0003.2087.0000 | Gestão das Atividades da Coordenadoria Mun. de Planejamento e Turismo                             | 0,00              | 0,00              | 3.000,00             | 3.000,00             |
| 04                    | 122 0010 Fomento ao Desenvolvimento Sustentável   | 0,00              | 88.000,00         | 361.500,00           | 449.500,00           |
| 04.122.0010.1018.0000 | Reforma e Ampliação do Parque de Exposição  | 0,00              | 88.000,00         | 0,00                 | 88.000,00            |
| 04.122.0010.2091.0000 | Fomento para o Desenvolvimento da Indústria, Comércio e Outras Atividades Econômicas              | 0,00              | 0,00              | 111.000,00           | 111.000,00           |
| 04.122.0010.2094.0000 | Organização / Apoio a Realização de Festas, Eventos, Exposições e Outros                          | 0,00              | 0,00              | 250.500,00           | 250.500,00           |
| 04                    | 122 0011 Proteção dos Recursos Naturais do Município  | 0,00              | 0,00              | 32.500,00            | 32.500,00            |
| 04.122.0011.2088.0000 | Manutenção e Revitalização da Represa Ramez Tebet e Nascentes Públicas do Entorno                 | 0,00              | 0,00              | 32.500,00            | 32.500,00            |

**PREF. MUNIC. DE GLÓRIA DE DOURADOS**

Rua Tancredo de Almeida Neves, - CNPJ:03155942/0001-37

Orçamento Programa - Exercício de 2025

Anexo 07

Página 2

**PROGRAMA DE TRABALHO DO GOVERNO  
DEMONSTRATIVO DE FUNÇÕES, SUBFUNÇÕES E PROGRAMAS  
POR PROJETOS, ATIVIDADES E OPERAÇÕES ESPECIAIS**

(Inc. II, § 2º, Art. 2º)

| Código                | Especificação  | Operação Especial | Projetos   | Atividades    | Total         |
|-----------------------|--|-------------------|------------|---------------|---------------|
| 04                    | Administração  | 0,00              | 810.000,00 | 17.483.000,00 | 18.293.000,00 |
| 04                    | 122 Administração Geral  | 0,00              | 810.000,00 | 8.755.500,00  | 9.565.500,00  |
| 04                    | 122 0015 Implementação de Políticas Sociais  | 0,00              | 722.000,00 | 10.000,00     | 732.000,00    |
| 04.122.0015.1027.0000 | Construção, Reforma e Ampliação de Próprios Municipais   | 0,00              | 722.000,00 | 0,00          | 722.000,00    |
| 04.122.0015.2002.0000 | Manutenção das Atividades do Conselho Tutelar  | 0,00              | 0,00       | 10.000,00     | 10.000,00     |
| 04                    | 122 0018 Acesso à Moradia Adequada   | 0,00              | 0,00       | 3.000,00      | 3.000,00      |
| 04.122.0018.2083.0000 | Gestão das Atividades da Coordenadoria Mun. de Habitação   | 0,00              | 0,00       | 3.000,00      | 3.000,00      |
| 04                    | 124 Controle Interno   | 0,00              | 0,00       | 4.000,00      | 4.000,00      |
| 04                    | 124 0004 Sistema Municipal de Controladoria  | 0,00              | 0,00       | 4.000,00      | 4.000,00      |
| 04.124.0004.2054.0000 | Unidade Central de Controle Interno - UCCI   | 0,00              | 0,00       | 4.000,00      | 4.000,00      |
| 04                    | 128 Formação de Recursos Humanos   | 0,00              | 0,00       | 8.706.000,00  | 8.706.000,00  |
| 04                    | 128 0003 Modernização Administrativa, Responsabilidade Fiscal e<br>Transparência dos Gastos Públicos | 0,00              | 0,00       | 8.706.000,00  | 8.706.000,00  |
| 04.128.0003.2011.0000 | Pessoal e Encargos em Geral  | 0,00              | 0,00       | 8.706.000,00  | 8.706.000,00  |
| 04                    | 182 Defesa Civil   | 0,00              | 0,00       | 17.500,00     | 17.500,00     |
| 04                    | 182 0003 Modernização Administrativa, Responsabilidade Fiscal e<br>Transparência dos Gastos Públicos | 0,00              | 0,00       | 17.500,00     | 17.500,00     |
| 04.182.0003.2055.0000 | Gestão das Atividades da Coordenadoria Mun. de Defesa Civil -<br>COMDEC                              | 0,00              | 0,00       | 17.500,00     | 17.500,00     |
| 08                    | Assistência Social   | 0,00              | 130.000,00 | 3.571.000,00  | 3.701.000,00  |
| 08                    | 122 Administração Geral  | 0,00              | 0,00       | 1.878.000,00  | 1.878.000,00  |
| 08                    | 122 0015 Implementação de Políticas Sociais  | 0,00              | 0,00       | 1.878.000,00  | 1.878.000,00  |
| 08.122.0015.2026.0000 | Manutenção das Atividades da Secretaria Municipal de Assistência<br>Social e Cidadania               | 0,00              | 0,00       | 21.000,00     | 21.000,00     |
| 08.122.0015.2036.0000 | Manutenção das Atividades do Conselho Municipal  | 0,00              | 0,00       | 19.500,00     | 19.500,00     |
| 08.122.0015.2042.0000 | Manutenção das Atividades do Fundo de Assistência Social   | 0,00              | 0,00       | 1.517.000,00  | 1.517.000,00  |
| 08.122.0015.2048.0000 | Índice de Gestão Descentralizada - IGD SUAS  | 0,00              | 0,00       | 2.500,00      | 2.500,00      |
| 08.122.0015.2049.0000 | Manutenção do Fundo Estadual de Assist. Social - FEAS  | 0,00              | 0,00       | 212.000,00    | 212.000,00    |
| 08.122.0015.2066.0000 | Manutenção das Atividades do Conselho do Idoso   | 0,00              | 0,00       | 55.000,00     | 55.000,00     |
| 08.122.0015.2097.0000 | IGD PBF - Bloco de Gestão do PBF e CadÚnico  | 0,00              | 0,00       | 51.000,00     | 51.000,00     |
| 08                    | 241 Assistência à Pessoa Idosa   | 0,00              | 0,00       | 445.000,00    | 445.000,00    |
| 08                    | 241 0015 Implementação de Políticas Sociais  | 0,00              | 0,00       | 445.000,00    | 445.000,00    |
| 08.241.0015.2065.0000 | Manutenção das Atividades do Fundo Municipal do Idoso  | 0,00              | 0,00       | 445.000,00    | 445.000,00    |
| 08                    | 243 Assistência à Criança e ao Adolescente   | 0,00              | 0,00       | 33.000,00     | 33.000,00     |
| 08                    | 243 0015 Implementação de Políticas Sociais  | 0,00              | 0,00       | 33.000,00     | 33.000,00     |
| 08.243.0015.2023.0000 | Manutenção das Atividades do FMTA  | 0,00              | 0,00       | 3.000,00      | 3.000,00      |
| 08.243.0015.2096.0000 | Programa Primeira Infância   | 0,00              | 0,00       | 30.000,00     | 30.000,00     |
| 08                    | 244 Assistência Comunitária  | 0,00              | 130.000,00 | 200.000,00    | 330.000,00    |
| 08                    | 244 0015 Implementação de Políticas Sociais  | 0,00              | 130.000,00 | 200.000,00    | 330.000,00    |
| 08.244.0015.1001.0000 | Construção, Reforma e Ampliação de Unidades Assistências   | 0,00              | 130.000,00 | 0,00          | 130.000,00    |
| 08.244.0015.2027.0000 | Repasso à Entidades Filantrópicas  | 0,00              | 0,00       | 200.000,00    | 200.000,00    |

**PREF. MUNIC. DE GLÓRIA DE DOURADOS**

Rua Tancredo de Almeida Neves, - CNPJ: 03155942/0001-37

Orçamento Programa - Exercício de 2025  
Anexo 07  
Página 3**PROGRAMA DE TRABALHO DO GOVERNO  
DEMONSTRATIVO DE FUNÇÕES, SUBFUNÇÕES E PROGRAMAS  
POR PROJETOS, ATIVIDADES E OPERAÇÕES ESPECIAIS  
(Inc. II, § 2º, Art. 2º)**

| Código                | Especificação  | Operação Especial | Projetos     | Atividades    | Total         |
|-----------------------|--|-------------------|--------------|---------------|---------------|
| 08                    | Assistência Social   | 0,00              | 130.000,00   | 3.571.000,00  | 3.701.000,00  |
| 08                    | 244 Assistência Comunitária  | 0,00              | 130.000,00   | 200.000,00    | 330.000,00    |
| 08                    | 245 Serviços Socioassistenciais                                      | 0,00              | 0,00         | 1.015.000,00  | 1.015.000,00  |
| 08                    | 245 0015 Implementação de Políticas Sociais                          | 0,00              | 0,00         | 1.015.000,00  | 1.015.000,00  |
| 08.245.0015.2072.0000 | Bloco de Proteção Social Especial de Alta e Média Complexidade       | 0,00              | 0,00         | 571.500,00    | 571.500,00    |
| 08.245.0015.2073.0000 | Bloco da Proteção Social Básica                                      | 0,00              | 0,00         | 443.500,00    | 443.500,00    |
| 10                    | Saúde  | 0,00              | 119.500,00   | 17.938.000,00 | 18.057.500,00 |
| 10                    | 122 Administração Geral  | 0,00              | 4.000,00     | 6.614.000,00  | 6.618.000,00  |
| 10                    | 122 0013 Sua Saúde é o Nosso Objetivo                                | 0,00              | 4.000,00     | 6.612.000,00  | 6.616.000,00  |
| 10.122.0013.11        | Estruturação dos Serviços Público da Saúde - Próprios                | 0,00              | 4.000,00     | 0,00          | 4.000,00      |
| 10.122.0013.21        | Manutenção das Atividades da Secretaria Municipal de Saúde           | 0,00              | 0,00         | 6.604.500,00  | 6.604.500,00  |
| 10.122.0013.21        | Manutenção das Atividades do Conselho Municipal de Saúde             | 0,00              | 0,00         | 7.500,00      | 7.500,00      |
| 10                    | 122 0014 COVID 19  | 0,00              | 0,00         | 2.000,00      | 2.000,00      |
| 10.122.0014.2071.0000 | Enfrentamento da Emergência COVID 19                                 | 0,00              | 0,00         | 2.000,00      | 2.000,00      |
| 10                    | 301 Atenção Básica   | 0,00              | 111.500,00   | 6.669.000,00  | 6.780.500,00  |
| 10                    | 301 0013 Sua Saúde é o Nosso Objetivo                                | 0,00              | 111.500,00   | 6.669.000,00  | 6.780.500,00  |
| 10.301.0013.1030.0000 | Estruturação dos Serviços Públicos da Saúde - Atenção Primária       | 0,00              | 111.500,00   | 0,00          | 111.500,00    |
| 10.301.0013.2075.0000 | Manutenção das Atividades da Atenção Primária                        | 0,00              | 0,00         | 6.659.000,00  | 6.659.000,00  |
| 10.301.0013.2095.0000 | Plano Municipal pela Primeira Infância                               | 0,00              | 0,00         | 10.000,00     | 10.000,00     |
| 10                    | 302 Assistência Hospitalar e Ambulatorial                            | 0,00              | 4.000,00     | 3.878.500,00  | 3.882.500,00  |
| 10                    | 302 0013 Sua Saúde é o Nosso Objetivo                                | 0,00              | 4.000,00     | 3.878.500,00  | 3.882.500,00  |
| 10.302.0013.1031.0000 | Estruturação dos Serviços Públicos da Saúde - Atenção Especializada  | 0,00              | 4.000,00     | 0,00          | 4.000,00      |
| 10.302.0013.2076.0000 | Manutenção das Atividades de Atenção Especializada                   | 0,00              | 0,00         | 3.878.500,00  | 3.878.500,00  |
| 10                    | 303 Suporte Profilático e Terapêutico                                | 0,00              | 0,00         | 354.500,00    | 354.500,00    |
| 10                    | 303 0013 Sua Saúde é o Nosso Objetivo                                | 0,00              | 0,00         | 354.500,00    | 354.500,00    |
| 10.303.0013.2077.0000 | Manutenção das Atividades da Assistência Farmacêutica Básica         | 0,00              | 0,00         | 354.500,00    | 354.500,00    |
| 10                    | 305 Vigilância Epidemiológica  | 0,00              | 0,00         | 422.000,00    | 422.000,00    |
| 10                    | 305 0013 Sua Saúde é o Nosso Objetivo                                | 0,00              | 0,00         | 422.000,00    | 422.000,00    |
| 10.305.0013.2079.0000 | Manutenção das Atividades da Vigilância em Saúde - Epidemiológica    | 0,00              | 0,00         | 422.000,00    | 422.000,00    |
| 12                    | Educação   | 0,00              | 3.716.500,00 | 16.336.500,00 | 20.053.000,00 |
| 12                    | 306 Alimentação e Nutrição   | 0,00              | 0,00         | 431.000,00    | 431.000,00    |
| 12                    | 306 0016 Educação com qualidade, compromisso e amor, rumo ao futuro. | 0,00              | 0,00         | 431.000,00    | 431.000,00    |
| 12.306.0016.2035.0000 | Programa Nacional de Alimentação Escolar                             | 0,00              | 0,00         | 431.000,00    | 431.000,00    |
| 12                    | 361 Ensino Fundamental   | 0,00              | 1.096.500,00 | 13.538.000,00 | 14.634.500,00 |

**PREF. MUNIC. DE GLÓRIA DE DOURADOS**

Rua Tancredo de Almeida Neves, - CNPJ:03155942/0001-37

Orçamento Programa - Exercício de 2025

Anexo 07

Página 4

**PROGRAMA DE TRABALHO DO GOVERNO  
DEMONSTRATIVO DE FUNÇÕES, SUBFUNÇÕES E PROGRAMAS  
POR PROJETOS, ATIVIDADES E OPERAÇÕES ESPECIAIS**

(Inc. II, § 2º, Art. 2º)

| Código                | Especificação  | Operação Especial | Projetos            | Atividades           | Total                |
|-----------------------|--|-------------------|---------------------|----------------------|----------------------|
| <b>12</b>             | <b>Educação</b>  | <b>0,00</b>       | <b>3.716.500,00</b> | <b>16.336.500,00</b> | <b>20.053.000,00</b> |
| 12 361                | Ensino Fundamental   | 0,00              | 1.096.500,00        | 13.538.000,00        | 14.634.500,00        |
| 12 361 0016           | Educação com qualidade, compromisso e amor, rumo ao futuro                 | 0,00              | 1.096.500,00        | 13.538.000,00        | 14.634.500,00        |
| 12.361.0016.1010.0000 | Construção, Reforma e Ampliação de Unidades Escolares                      | 0,00              | 171.000,00          | 0,00                 | 171.000,00           |
| 12.361.0016.1012.0000 | Const/ Refor. e Ampliação de Und. Escolares                                | 0,00              | 500,00              | 0,00                 | 500,00               |
| 12.361.0016.1017.0000 | Construção/Reforma e Ampliação de Quadras/Escolas                          | 0,00              | 659.000,00          | 0,00                 | 659.000,00           |
| 12.361.0016.1021.0000 | Aquisição de Equipamentos e Material Permanente em Geral                   | 0,00              | 45.000,00           | 0,00                 | 45.000,00            |
| 12.361.0016.1022.0000 | Aquisição de Veículos em Geral   | 0,00              | 221.000,00          | 0,00                 | 221.000,00           |
| 12.361.0016.2007.0000 | Programa de Apoio ao Transporte Escolar                                    | 0,00              | 0,00                | 598.000,00           | 598.000,00           |
| 12.361.0016.2029.0000 | Manutenção das Atividades do Ensino Fundamental                            | 0,00              | 0,00                | 261.500,00           | 261.500,00           |
| 12.361.0016.2030.0000 | Manutenção das Atividades da Secretaria de Educação                        | 0,00              | 0,00                | 4.694.000,00         | 4.694.000,00         |
| 12.361.0016.2039.0000 | Pessoal e Encargos/Ensino Fundamental - 70%                                | 0,00              | 0,00                | 7.465.000,00         | 7.465.000,00         |
| 12.361.0016.2040.0000 | Manutenção do Ensino Fundamental 30%                                       | 0,00              | 0,00                | 44.500,00            | 44.500,00            |
| 12.361.0016.2056.0000 | Gestão dos Recursos do Salário Educação                                    | 0,00              | 0,00                | 475.000,00           | 475.000,00           |
| 12 364                | Ensino Superior  | 0,00              | 0,00                | 240.000,00           | 240.000,00           |
| 12 364 0016           | Educação com qualidade, compromisso e amor, rumo ao futuro.                | 0,00              | 0,00                | 240.000,00           | 240.000,00           |
| 12.364.0016.2016.0000 | Apoio Financeiro e Manutenção do Ensino Superior                           | 0,00              | 0,00                | 240.000,00           | 240.000,00           |
| 12 365                | Educação Infantil  | 0,00              | 2.620.000,00        | 2.127.500,00         | 4.747.500,00         |
| 12 365 0016           | Educação com qualidade, compromisso e amor, rumo ao futuro                 | 0,00              | 2.620.000,00        | 2.127.500,00         | 4.747.500,00         |
| 12.365.0016.1011.0000 | Construção, Reforma e Ampliação de Centros Educacionais                    | 0,00              | 2.409.500,00        | 0,00                 | 2.409.500,00         |
| 12.365.0016.1013.0000 | Const/ Refor e Ampliação de Centros Educacionais                           | 0,00              | 500,00              | 0,00                 | 500,00               |
| 12.365.0016.1020.0000 | Apoio a Creches com Recurso Brasil Carinhoso                               | 0,00              | 1.500,00            | 0,00                 | 1.500,00             |
| 12.365.0016.1023.0000 | Aquisição de Equipamentos e Material Permanente em Geral                   | 0,00              | 208.500,00          | 0,00                 | 208.500,00           |
| 12.365.0016.2034.0000 | Manutenção das Atividades da Educação Infantil                             | 0,00              | 0,00                | 172.500,00           | 172.500,00           |
| 12.365.0016.2037.0000 | Pessoal e Encargos/Educação Infantil - 70%                                 | 0,00              | 0,00                | 1.115.000,00         | 1.115.000,00         |
| 12.365.0016.2038.0000 | Manutenção da Educação Infantil - 30%                                      | 0,00              | 0,00                | 49.500,00            | 49.500,00            |
| 12.365.0016.2043.0000 | Pessoal e Encargos "Pré-Escola" (FUNDES 70%)                               | 0,00              | 0,00                | 742.000,00           | 742.000,00           |
| 12.365.0016.2044.0000 | Educação Infantil "Pré-Escola" (FUNDES 30%)                                | 0,00              | 0,00                | 48.500,00            | 48.500,00            |
| <b>13</b>             | <b>Cultura</b>   | <b>0,00</b>       | <b>0,00</b>         | <b>2.669.000,00</b>  | <b>2.669.000,00</b>  |
| 13 122                | Administração Geral  | 0,00              | 0,00                | 2.500,00             | 2.500,00             |
| 13 122 0017           | Promoção de uma Cultura de Cidadania, Valorização da Diversidade e Turismo | 0,00              | 0,00                | 2.500,00             | 2.500,00             |
| 13.122.0017.2036.0000 | Manutenção das Atividades do Conselho Municipal                            | 0,00              | 0,00                | 2.500,00             | 2.500,00             |
| 13 392                | Difusão Cultural   | 0,00              | 0,00                | 2.666.500,00         | 2.666.500,00         |
| 13 392 0017           | Promoção de uma Cultura de Cidadania, Valorização da Diversidade e Turismo | 0,00              | 0,00                | 2.666.500,00         | 2.666.500,00         |
| 13.392.0017.2031.0000 | Apoio e Operacionalização de Eventos Culturais                             | 0,00              | 0,00                | 499.500,00           | 499.500,00           |
| 13.392.0017.2063.0000 | Fomento as Festividades da Expogloria                                      | 0,00              | 0,00                | 1.569.000,00         | 1.569.000,00         |
| 13.392.0017.2094.0000 | Fomento ao Evento Paixão de Cristo   | 0,00              | 0,00                | 301.500,00           | 301.500,00           |
| 13.392.0017.2096.0000 | Manutenção das Atividades do Fundo de Investimentos Culturais              | 0,00              | 0,00                | 296.500,00           | 296.500,00           |
| <b>14</b>             | <b>Direito da Cidadania</b>  | <b>0,00</b>       | <b>0,00</b>         | <b>5.000,00</b>      | <b>5.000,00</b>      |
| 14 422                | Direitos Individuais, Coletivos e Difusos                                  | 0,00              | 0,00                | 5.000,00             | 5.000,00             |

**PREF. MUNIC. DE GLÓRIA DE DOURADOS**

Rua Tancredo de Almeida Neves, - CNPJ: 03155942/0001-37

Orçamento Programa - Exercício de 2025

Anexo 07

Página 5

**PROGRAMA DE TRABALHO DO GOVERNO  
DEMONSTRATIVO DE FUNÇÕES, SUBFUNÇÕES E PROGRAMAS  
POR PROJETOS, ATIVIDADES E OPERAÇÕES ESPECIAIS  
(Inc. II, § 2º, Art. 2º)**

| Código                | Especificação   | Operação Especial | Projetos     | Atividades   | Total        |
|-----------------------|---|-------------------|--------------|--------------|--------------|
| 14                    | Direitos da Cidadania   | 0,00              | 0,00         | 5.000,00     | 5.000,00     |
| 14                    | 422 Direitos Individuais, Coletivos e Difusos   | 0,00              | 0,00         | 5.000,00     | 5.000,00     |
| 14                    | 422 0012 Preservação dos Direitos Cíveis  | 0,00              | 0,00         | 5.000,00     | 5.000,00     |
| 14.422.0012.2067.0000 | Manutenção das Atividades do Fundo Municipal de Defesa do Consumidor                              | 0,00              | 0,00         | 2.500,00     | 2.500,00     |
| 14.422.0012.2068.0000 | Manutenção das Atividades do Conselho Municipal de Defesa do Consumidor                           | 0,00              | 0,00         | 2.500,00     | 2.500,00     |
| 15                    | Urbanismo   | 0,00              | 7.909.000,00 | 1.357.500,00 | 8.966.500,00 |
| 15                    | 122 Administração Geral   | 0,00              | 0,00         | 55.000,00    | 55.000,00    |
| 15                    | 122 0003 Modernização Administrativa, Responsabilidade Fiscal e Transparência dos Gastos Públicos | 0,00              | 0,00         | 55.000,00    | 55.000,00    |
| 15.122.0003.2047.0000 | Manutenção das Ações e Serviços c/ Recursos da CIDE   | 0,00              | 0,00         | 30.000,00    | 30.000,00    |
| 15.122.0003.2053.0000 | Manutenção da Secretaria Municipal de Saneamento Básico   | 0,00              | 0,00         | 25.000,00    | 25.000,00    |
| 15                    | 451 Infra-Estrutura Urbana  | 0,00              | 6.648.000,00 | 1.302.500,00 | 7.950.500,00 |
| 15                    | 451 0006 Expansão da Estrutura Urbana   | 0,00              | 6.086.500,00 | 1.302.500,00 | 7.389.000,00 |
| 15.451.0006.1008.0000 | Pavimentação, Drenagem, Obras Complementares e Revitalização de Vias Públicas                     | 0,00              | 5.034.500,00 | 0,00         | 5.034.500,00 |
| 15.451.0006.1015.0000 | Parque do Lago  | 0,00              | 1.052.000,00 | 0,00         | 1.052.000,00 |
| 15.451.0006.2014.0000 | Manutenção/Conservação e Recuperação Vias Públicas  | 0,00              | 0,00         | 1.302.500,00 | 1.302.500,00 |
| 15                    | 451 0008 Frota Renovada   | 0,00              | 561.500,00   | 0,00         | 561.500,00   |
| 15.451.0008.1009.0000 | Aquisição de Veículos/Maquinários e Caminhões   | 0,00              | 553.500,00   | 0,00         | 553.500,00   |
| 15.451.0008.1025.0000 | Aquisição de Veículos/Caminhões e Maquinários em Geral  | 0,00              | 8.000,00     | 0,00         | 8.000,00     |
| 15                    | 452 Serviços Urbanos  | 0,00              | 961.000,00   | 0,00         | 961.000,00   |
| 15                    | 452 0006 Expansão da Estrutura Urbana   | 0,00              | 961.000,00   | 0,00         | 961.000,00   |
| 15.452.0006.1007.0000 | Construção de Galerias de Águas Pluviais  | 0,00              | 961.000,00   | 0,00         | 961.000,00   |
| 16                    | Habitação   | 0,00              | 11.000,00    | 7.500,00     | 18.500,00    |
| 16                    | 482 Habitação Urbana  | 0,00              | 11.000,00    | 7.500,00     | 18.500,00    |
| 16                    | 482 0018 Acesso à Moradia Adequada  | 0,00              | 11.000,00    | 7.500,00     | 18.500,00    |
| 16.482.0018.1006.0000 | Construção/Reforma e Ampliação de UND. Habitacionais  | 0,00              | 10.000,00    | 0,00         | 10.000,00    |
| 16.482.0018.1016.0000 | Aquisição de Bens Imóveis   | 0,00              | 1.000,00     | 0,00         | 1.000,00     |
| 16.482.0018.2020.0000 | Distribuição de KITS p/ Const. Ref. e Amp. UND. Habitacional                                      | 0,00              | 0,00         | 1.500,00     | 1.500,00     |
| 16.482.0018.2089.0000 | Manutenção das Atividades do Conselho de Habitação  | 0,00              | 0,00         | 2.500,00     | 2.500,00     |
| 16.482.0018.2090.0000 | Manutenção das Atividades do Fundo Municipal de Habitação   | 0,00              | 0,00         | 3.500,00     | 3.500,00     |
| 17                    | Saneamento  | 0,00              | 1.465.000,00 | 1.912.500,00 | 3.397.500,00 |
| 17                    | 452 Serviços Urbanos  | 0,00              | 24.500,00    | 0,00         | 24.500,00    |
| 17                    | 452 0006 Expansão da Estrutura Urbana   | 0,00              | 24.500,00    | 0,00         | 24.500,00    |
| 17.452.0006.1004.0000 | Construção, Ampliação e Manutenção de Aterro Sanitário  | 0,00              | 24.500,00    | 0,00         | 24.500,00    |
| 17                    | 512 Saneamento Básico Urbano  | 0,00              | 1.454.000,00 | 1.912.500,00 | 3.366.500,00 |

**PREF. MUNIC. DE GLÓRIA DE DOURADOS**

Rua Tancredo de Almeida Neves, - CNPJ:03155942/0001-37

Orçamento Programa - Exercício de 2025

Anexo 07

Página 6

**PROGRAMA DE TRABALHO DO GOVERNO  
DEMONSTRATIVO DE FUNÇÕES, SUBFUNÇÕES E PROGRAMAS  
POR PROJETOS, ATIVIDADES E OPERAÇÕES ESPECIAIS  
(Inc. II, § 2º, Art. 2º)**

| Código                | Especificação  | Operação Especial | Projetos     | Atividades   | Total        |
|-----------------------|--|-------------------|--------------|--------------|--------------|
| 17                    | Saneamento   | 0,00              | 1.485.000,00 | 1.912.500,00 | 3.397.500,00 |
| 17                    | 512 Saneamento Básico Urbano   | 0,00              | 1.454.000,00 | 1.912.500,00 | 3.366.500,00 |
| 17                    | 512 0003 Modernização Administrativa, Responsabilidade Fiscal e<br>Transparência dos Gastos Públicos | 0,00              | 0,00         | 360.000,00   | 360.000,00   |
| 17.512.0003.2051.0000 | Implementação das Ações do CIDECC  | 0,00              | 0,00         | 360.000,00   | 360.000,00   |
| 17                    | 512 0006 Expansão da Estrutura Urbana  | 0,00              | 1.448.000,00 | 1.562.500,00 | 3.000.500,00 |
| 17.512.0006.1005.0000 | Construção e Ampliação da rede de Água e Esgoto  | 0,00              | 209.000,00   | 0,00         | 209.000,00   |
| 17.512.0006.1019.0000 | Manutenção e Destinação de Resíduos Sólidos  | 0,00              | 1.239.000,00 | 0,00         | 1.239.000,00 |
| 17.512.0006.2059.0000 | Manutenção das Atividades do Fundo Municipal de Saneamento<br>Básico                                 | 0,00              | 0,00         | 103.000,00   | 103.000,00   |
| 17.512.0006.2070.0000 | Manutenção das Atividades do Órgão Colegiado de Saneamento<br>Básico - CONCIDADE                     | 0,00              | 0,00         | 7.500,00     | 7.500,00     |
| 17.512.0006.2093.0000 | Manutenção da Rede de Água e Esgoto  | 0,00              | 0,00         | 1.442.000,00 | 1.442.000,00 |
| 17                    | 512 0015 Implementação de Políticas Sociais  | 0,00              | 6.000,00     | 0,00         | 6.000,00     |
| 17.512.0015.1033.0000 | Obras de Saneamento Básico   | 0,00              | 6.000,00     | 0,00         | 6.000,00     |
| 17                    | 541 Preservação e Conservação Ambiental  | 0,00              | 6.500,00     | 0,00         | 6.500,00     |
| 17                    | 541 0019 Projeto Itaipu  | 0,00              | 6.500,00     | 0,00         | 6.500,00     |
| 17.541.0019.1032.0000 | Programa Itaipu - Saneamento Ambiental, Manejo de Água e Solo  | 0,00              | 6.500,00     | 0,00         | 6.500,00     |
| 18                    | Gestão Ambiental   | 0,00              | 113.500,00   | 364.000,00   | 477.500,00   |
| 18                    | 122 Administração Geral  | 0,00              | 0,00         | 7.500,00     | 7.500,00     |
| 18                    | 122 0011 Proteção dos Recursos Naturais do Município   | 0,00              | 0,00         | 7.500,00     | 7.500,00     |
| 18.122.0011.2036.0000 | Manutenção das Atividades do Conselho Municipal  | 0,00              | 0,00         | 7.500,00     | 7.500,00     |
| 18                    | 541 Preservação e Conservação Ambiental  | 0,00              | 113.500,00   | 356.500,00   | 470.000,00   |
| 18                    | 541 0011 Proteção dos Recursos Naturais do Município   | 0,00              | 113.500,00   | 356.500,00   | 470.000,00   |
| 18.541.0011.1028.0000 | Recuperação de Áreas Degradadas  | 0,00              | 113.500,00   | 0,00         | 113.500,00   |
| 18.541.0011.2012.0000 | Manutenção do Viveiro de Mudas   | 0,00              | 0,00         | 21.500,00    | 21.500,00    |
| 18.541.0011.2058.0000 | Preservação e Conservação Ambiental  | 0,00              | 0,00         | 15.000,00    | 15.000,00    |
| 18.541.0011.2050.0000 | Manutenção das Atividades do Fundo Municipal de Meio Ambiente  | 0,00              | 0,00         | 95.000,00    | 95.000,00    |
| 18.541.0011.2080.0000 | Manutenção do Parque Natural Municipal   | 0,00              | 0,00         | 178.000,00   | 178.000,00   |
| 18.541.0011.2092.0000 | Programa Municipal de Educação Ambiental   | 0,00              | 0,00         | 43.500,00    | 43.500,00    |
| 18.541.0011.2098.0000 | Projetos e Ações no Combate e à Mitigação das Mudanças<br>Climáticas                                 | 0,00              | 0,00         | 3.500,00     | 3.500,00     |
| 20                    | Agricultura  | 0,00              | 2.500,00     | 137.500,00   | 140.000,00   |
| 20                    | 606 Extensão Rural   | 0,00              | 2.500,00     | 137.500,00   | 140.000,00   |
| 20                    | 606 0007 Apoio ao Desenvolvimento do Setor Agropecuário  | 0,00              | 2.500,00     | 137.500,00   | 140.000,00   |
| 20.606.0007.1014.0000 | Aquisição de Patrulha Mecanizada e Equipamentos Diversos   | 0,00              | 2.500,00     | 0,00         | 2.500,00     |
| 20.606.0007.2008.0000 | Apoio ao Pequeno Produtor Rural  | 0,00              | 0,00         | 111.500,00   | 111.500,00   |
| 20.606.0007.2009.0000 | Atividades de Preparação do Solo   | 0,00              | 0,00         | 26.000,00    | 26.000,00    |
| 23                    | Comércio e Serviços  | 0,00              | 0,00         | 7.500,00     | 7.500,00     |
| 23                    | 122 Administração Geral  | 0,00              | 0,00         | 7.500,00     | 7.500,00     |



**PREF. MUNIC. DE GLÓRIA DE DOURADOS**

Rua Tancredo de Almeida Neves, - CNPJ.03155942/0001-37

Orçamento Programa - Exercício de 2025



Anexo 07

Página 7

**PROGRAMA DE TRABALHO DO GOVERNO  
DEMONSTRATIVO DE FUNÇÕES, SUBFUNÇÕES E PROGRAMAS  
POR PROJETOS, ATIVIDADES E OPERAÇÕES ESPECIAIS**

(Inc. II, § 2º, Art. 2º)

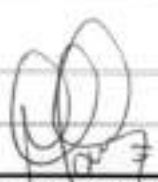
| Código                | Especificação   | Operação Especial | Projetos      | Atividades    | Total         |
|-----------------------|---|-------------------|---------------|---------------|---------------|
| 23                    | Comércio e Serviços   | 0,00              | 0,00          | 7.500,00      | 7.500,00      |
| 23                    | 122 Administração Geral   | 0,00              | 0,00          | 7.500,00      | 7.500,00      |
| 23                    | 122 0017 Promoção de uma Cultura de Cidadania, Valorização da Diversidade e Turismo               | 0,00              | 0,00          | 7.500,00      | 7.500,00      |
| 23.122.0017.2081.0000 | Manutenção das Atividades do Fundo  | 0,00              | 0,00          | 5.500,00      | 5.500,00      |
| 23.122.0017.2082.0000 | Manutenção das Atividades do Conselho do Turismo  | 0,00              | 0,00          | 2.000,00      | 2.000,00      |
| 25                    | Energia   | 0,00              | 0,00          | 2.019.000,00  | 2.019.000,00  |
| 25                    | 752 Energia Elétrica  | 0,00              | 0,00          | 2.019.000,00  | 2.019.000,00  |
| 25                    | 752 0006 Expansão da Estrutura Urbana   | 0,00              | 0,00          | 2.019.000,00  | 2.019.000,00  |
| 25.752.0006.2018.0000 | Manutenção/Expansão da Rede de Iluminação Pública   | 0,00              | 0,00          | 2.019.000,00  | 2.019.000,00  |
| 26                    | Transporte  | 0,00              | 0,00          | 4.083.000,00  | 4.083.000,00  |
| 26                    | 782 Transporte Rodoviário   | 0,00              | 0,00          | 4.083.000,00  | 4.083.000,00  |
| 26                    | 782 0007 Apoio ao Desenvolvimento do Setor Agropecuario   | 0,00              | 0,00          | 4.083.000,00  | 4.083.000,00  |
| 26.782.0007.2013.0000 | Construção/Reforma e Recuperação de Estradas Vicinais e Pontes                                    | 0,00              | 0,00          | 4.083.000,00  | 4.083.000,00  |
| 27                    | Desporto e Lazer  | 0,00              | 1.287.500,00  | 475.000,00    | 1.762.500,00  |
| 27                    | 812 Desporto Comunitário  | 0,00              | 1.287.500,00  | 475.000,00    | 1.762.500,00  |
| 27                    | 812 0009 Promoção de Atividades Esportivas, Recreativas e de Lazer                                | 0,00              | 1.287.500,00  | 475.000,00    | 1.762.500,00  |
| 27.812.0009.1003.0000 | Construção, Reforma e Ampliação de Unidades Desportivas   | 0,00              | 1.027.500,00  | 0,00          | 1.027.500,00  |
| 27.812.0009.1024.0000 | Aquisição de Equipamentos e Material Permanente em Geral  | 0,00              | 260.000,00    | 0,00          | 260.000,00    |
| 27.812.0009.2032.0000 | Operacionalização e Manutenção do Esporte Amador  | 0,00              | 0,00          | 51.000,00     | 51.000,00     |
| 27.812.0009.2033.0000 | Manutenção do Departamento de Esporte e Lazer   | 0,00              | 0,00          | 263.500,00    | 263.500,00    |
| 27.812.0009.2085.0000 | MANUTENÇÃO DO CAIÇARA - CLUBE RECREATIVO E DESPORTIVO   | 0,00              | 0,00          | 160.500,00    | 160.500,00    |
| 28                    | Encargos Especiais  | 0,00              | 0,00          | 1.850.000,00  | 1.850.000,00  |
| 28                    | 843 Serviço da Dívida Interna   | 0,00              | 0,00          | 1.850.000,00  | 1.850.000,00  |
| 28                    | 843 0003 Modernização Administrativa, Responsabilidade Fiscal e Transparência dos Gastos Públicos | 0,00              | 0,00          | 1.850.000,00  | 1.850.000,00  |
| 28.843.0003.2041.0000 | Amortização da Dívida Interna   | 0,00              | 0,00          | 1.850.000,00  | 1.850.000,00  |
| 99                    | Reserva de Contingência   | 800.000,00        | 0,00          | 0,00          | 800.000,00    |
| 99                    | 999 Reserva de Contingência   | 800.000,00        | 0,00          | 0,00          | 800.000,00    |
| 99                    | 999 9999 Reserva de Contingencia  | 800.000,00        | 0,00          | 0,00          | 800.000,00    |
| 99.999.9999.9999.9999 | Reserva de Contingência   | 800.000,00        | 0,00          | 0,00          | 800.000,00    |
| TOTAL                 |   | 800.000,00        | 15.284.500,00 | 73.915.500,00 | 90.000.000,00 |

  
ARISTEU PEREIRA NANTES  
PREFEITO MUNICIPAL  
390.266.041-49  
REJANE NUNES DE SOUZA MARQUES  
GERENTE DE CONTABILIDADE  
CRC/MS-008785/O-2



ESTADO DE MATO GROSSO DO SUL  
PREFEITURA MUNICIPAL DE GLÓRIA DE DOURADOS  
CNPJ: 03.155.942/0001-37  
Rua Tancredo de Almeida Neves, s/nº - CEAD – CEP 79730-000

---

**13. Anexo 8 – Demonstrativo de Despesas por funções, programas e subprogramas, conforme o vínculo com os recursos (Lei nº 4.320/64, art. 2º, §2º, inc. II, Portaria SOF nº 8, de 04/02/1985 - Adendo VII e alterações);**

**PREF. MUNIC. DE GLÓRIA DE DOURADOS**

Rua Tancredo de Almeida Neves, - CNPJ/03155942/0001-37

Orçamento Programa - Exercício de 2025

Anexo 08

Página 1

**DESPESA POR FUNÇÃO, SUBFUNÇÃO E PROGRAMAS  
CONFORME O VÍNCULO COM OS RECURSOS**

(Inc. II, § 2º, Art. 2º)

| Código      | Especificação   | Ordinário            | Vinculado            | Adm. Indireta | Total                |
|-------------|---|----------------------|----------------------|---------------|----------------------|
| <b>01</b>   | <b>Legislativa</b>  | <b>3.500.000,00</b>  |                      |               | <b>3.500.000,00</b>  |
| 01 031      | Ação Legislativa  | 3.500.000,00         |                      |               | 3.500.000,00         |
| 01 031 0001 | Processo Legislativo  | 3.500.000,00         |                      |               | 3.500.000,00         |
| <b>02</b>   | <b>Judiciária</b>   | <b>199.500,00</b>    |                      |               | <b>199.500,00</b>    |
| 02 062      | Defesa do Interesse Público no Processo Judiciário  | 194.000,00           |                      |               | 194.000,00           |
| 02 062 0005 | Encargos Especiais  | 194.000,00           |                      |               | 194.000,00           |
| 02 122      | Administração Geral   | 5.500,00             |                      |               | 5.500,00             |
| 02 122 0003 | Modernização Administrativa, Responsabilidade Fiscal e<br>Transparência dos Gastos Públicos | 5.500,00             |                      |               | 5.500,00             |
| <b>04</b>   | <b>Administração</b>  | <b>17.796.000,00</b> | <b>527.000,00</b>    |               | <b>18.293.000,00</b> |
| 04 122      | Administração Geral   | 9.038.500,00         | 527.000,00           |               | 9.565.500,00         |
| 04 122 0002 | Maio Trânsito com Responsabilidade  | 6.000,00             | 80.000,00            |               | 86.000,00            |
| 04 122 0003 | Modernização Administrativa, Responsabilidade Fiscal e<br>Transparência dos Gastos Públicos | 7.845.000,00         | 417.500,00           |               | 8.262.500,00         |
| 04 122 0010 | Fomento ao Desenvolvimento Sustentável  | 443.500,00           | 5.000,00             |               | 448.500,00           |
| 04 122 0011 | Proteção dos Recursos Naturais do Município   | 31.000,00            | 1.500,00             |               | 32.500,00            |
| 04 122 0015 | Implementação de Políticas Sociais  | 710.000,00           | 22.000,00            |               | 732.000,00           |
| 04 122 0018 | Acesso à Moradia Adequada   | 3.000,00             |                      |               | 3.000,00             |
| 04 124      | Controle Interno  | 4.000,00             |                      |               | 4.000,00             |
| 04 124 0004 | Sistema Municipal de Controladoria  | 4.000,00             |                      |               | 4.000,00             |
| 04 128      | Formação de Recursos Humanos  | 8.706.000,00         |                      |               | 8.706.000,00         |
| 04 128 0003 | Modernização Administrativa, Responsabilidade Fiscal e<br>Transparência dos Gastos Públicos | 8.706.000,00         |                      |               | 8.706.000,00         |
| 04 162      | Defesa Civil  | 17.500,00            |                      |               | 17.500,00            |
| 04 162 0003 | Modernização Administrativa, Responsabilidade Fiscal e<br>Transparência dos Gastos Públicos | 17.500,00            |                      |               | 17.500,00            |
| <b>08</b>   | <b>Assistência Social</b>   | <b>3.055.500,00</b>  | <b>645.500,00</b>    |               | <b>3.701.000,00</b>  |
| 08 122      | Administração Geral   | 1.606.500,00         | 271.500,00           |               | 1.878.000,00         |
| 08 122 0015 | Implementação de Políticas Sociais  | 1.606.500,00         | 271.500,00           |               | 1.878.000,00         |
| 08 241      | Assistência à Pessoa Idosa  | 445.000,00           |                      |               | 445.000,00           |
| 08 241 0015 | Implementação de Políticas Sociais  | 445.000,00           |                      |               | 445.000,00           |
| 08 243      | Assistência à Criança e ao Adolescente  | 33.000,00            |                      |               | 33.000,00            |
| 08 243 0015 | Implementação de Políticas Sociais  | 33.000,00            |                      |               | 33.000,00            |
| 08 244      | Assistência Comunitária   | 226.000,00           | 104.000,00           |               | 330.000,00           |
| 08 244 0015 | Implementação de Políticas Sociais  | 226.000,00           | 104.000,00           |               | 330.000,00           |
| 08 245      | Serviços Socioassistenciais   | 745.000,00           | 270.000,00           |               | 1.015.000,00         |
| 08 245 0015 | Implementação de Políticas Sociais  | 745.000,00           | 270.000,00           |               | 1.015.000,00         |
| <b>10</b>   | <b>Saúde</b>  | <b>7.500,00</b>      | <b>18.050.000,00</b> |               | <b>18.057.500,00</b> |
| 10 122      | Administração Geral   | 7.500,00             | 6.610.500,00         |               | 6.618.000,00         |
| 10 122 0013 | Sua Saúde é o Nosso Objetivo  | 7.500,00             | 6.608.500,00         |               | 6.616.000,00         |
| 10 122 0014 | COVID 19  |                      | 2.000,00             |               | 2.000,00             |
| 10 301      | Atenção Básica  |                      | 6.790.500,00         |               | 6.790.500,00         |
| 10 301 0013 | Sua Saúde é o Nosso Objetivo  |                      | 6.790.500,00         |               | 6.790.500,00         |
| 10 302      | Assistência Hospitalar e Ambulatorial   |                      | 3.882.500,00         |               | 3.882.500,00         |
| 10 302 0013 | Sua Saúde é o Nosso Objetivo  |                      | 3.882.500,00         |               | 3.882.500,00         |
| 10 303      | Suporte Profilático e Terapêutico   |                      | 354.500,00           |               | 354.500,00           |

**PREF. MUNIC. DE GLÓRIA DE DOURADOS**

Rua Tancredo de Almeida Neves, - CNPJ:03155942/0001-37

Orçamento Programa - Exercício de 2025

Anexo 08

Página 2

**DESPESA POR FUNÇÃO, SUBFUNÇÃO E PROGRAMAS  
CONFORME O VÍNCULO COM OS RECURSOS**

(Inc. II, § 2º, Art. 2º)

| Código      | Especificação  | Ordinário           | Vinculado            | Adm. Indireta | Total                |
|-------------|--|---------------------|----------------------|---------------|----------------------|
| 10 303 0013 | Sua Saúde é o Nosso Objetivo   |                     | 354.500,00           |               | 354.500,00           |
| 10 305      | Vigilância Epidemiológica  |                     | 422.000,00           |               | 422.000,00           |
| 10 305 0013 | Sua Saúde é o Nosso Objetivo   |                     | 422.000,00           |               | 422.000,00           |
| <b>12</b>   | <b>Educação</b>  | <b>450.000,00</b>   | <b>19.603.000,00</b> |               | <b>20.053.000,00</b> |
| 12 308      | Alimentação e Nutrição   | 250.000,00          | 181.000,00           |               | 431.000,00           |
| 12 306 0016 | Educação com qualidade, compromisso e amor, rumo ao futuro.                              | 250.000,00          | 181.000,00           |               | 431.000,00           |
| 12 351      | Ensino Fundamental   |                     | 14.634.500,00        |               | 14.634.500,00        |
| 12 351 0016 | Educação com qualidade, compromisso e amor, rumo ao futuro.                              |                     | 14.634.500,00        |               | 14.634.500,00        |
| 12 364      | Ensino Superior  | 200.000,00          | 40.000,00            |               | 240.000,00           |
| 12 364 0016 | Educação com qualidade, compromisso e amor, rumo ao futuro.                              | 200.000,00          | 40.000,00            |               | 240.000,00           |
| 12 355      | Educação Infantil  |                     | 4.747.500,00         |               | 4.747.500,00         |
| 12 355 0016 | Educação com qualidade, compromisso e amor, rumo ao futuro.                              |                     | 4.747.500,00         |               | 4.747.500,00         |
| <b>13</b>   | <b>Cultura</b>   | <b>2.660.000,00</b> | <b>9.000,00</b>      |               | <b>2.669.000,00</b>  |
| 13 122      | Administração Geral  | 2.500,00            |                      |               | 2.500,00             |
| 13 122 0017 | Promoção de uma Cultura de Cidadania, Valorização da Diversidade e Turismo               | 2.500,00            |                      |               | 2.500,00             |
| 13 392      | Difusão Cultural   | 2.657.500,00        | 9.000,00             |               | 2.666.500,00         |
| 13 392 0017 | Promoção de uma Cultura de Cidadania, Valorização da Diversidade e Turismo               | 2.657.500,00        | 9.000,00             |               | 2.666.500,00         |
| <b>14</b>   | <b>Direitos da Cidadania</b>   | <b>5.000,00</b>     |                      |               | <b>5.000,00</b>      |
| 14 422      | Direitos Individuais, Coletivos e Difusos  | 5.000,00            |                      |               | 5.000,00             |
| 14 422 0012 | Preservação dos Direitos Cíveis  | 5.000,00            |                      |               | 5.000,00             |
| <b>15</b>   | <b>Urbanismo</b>   | <b>2.787.000,00</b> | <b>6.209.500,00</b>  |               | <b>8.996.500,00</b>  |
| 15 122      | Administração Geral  | 21.000,00           | 34.000,00            |               | 55.000,00            |
| 15 122 0003 | Modernização Administrativa, Responsabilidade Fiscal e Transparência dos Gastos Públicos | 21.000,00           | 34.000,00            |               | 55.000,00            |
| 15 451      | Infra-Estrutura Urbana   | 2.076.000,00        | 5.874.500,00         |               | 7.950.500,00         |
| 15 451 0006 | Expansão da Estrutura Urbana   | 1.750.500,00        | 5.638.500,00         |               | 7.389.000,00         |
| 15 451 0008 | Frota Renovada   | 325.500,00          | 236.000,00           |               | 561.500,00           |
| 15 452      | Serviços Urbanos   | 660.000,00          | 301.000,00           |               | 961.000,00           |
| 15 452 0006 | Expansão da Estrutura Urbana   | 660.000,00          | 301.000,00           |               | 961.000,00           |
| <b>16</b>   | <b>Habitação</b>   | <b>10.500,00</b>    | <b>8.000,00</b>      |               | <b>18.500,00</b>     |
| 16 482      | Habitação Urbana   | 10.500,00           | 8.000,00             |               | 18.500,00            |
| 16 482 0018 | Acesso à Moradia Adequada  | 10.500,00           | 8.000,00             |               | 18.500,00            |
| <b>17</b>   | <b>Saneamento</b>  | <b>2.908.500,00</b> | <b>489.000,00</b>    |               | <b>3.397.500,00</b>  |
| 17 452      | Serviços Urbanos   | 1.500,00            | 23.000,00            |               | 24.500,00            |
| 17 452 0006 | Expansão da Estrutura Urbana   | 1.500,00            | 23.000,00            |               | 24.500,00            |
| 17 512      | Saneamento Básico Urbano   | 2.900.500,00        | 466.000,00           |               | 3.366.500,00         |
| 17 512 0003 | Modernização Administrativa, Responsabilidade Fiscal e Transparência dos Gastos Públicos | 360.000,00          |                      |               | 360.000,00           |
| 17 512 0006 | Expansão da Estrutura Urbana   | 2.538.500,00        | 462.000,00           |               | 3.000.500,00         |
| 17 512 0015 | Implementação de Políticas Sociais   | 2.000,00            | 4.000,00             |               | 6.000,00             |

**PREF. MUNIC. DE GLÓRIA DE DOURADOS**

Rua Tancredo de Almeida Neves, - CNPJ 03155942/0001-37

Orçamento Programa - Exercício de 2025

Anexo 08

Página 3

**DESPESA POR FUNÇÃO, SUBFUNÇÃO E PROGRAMAS  
CONFORME O VÍNCULO COM OS RECURSOS**

(Inc. II, § 2º, Art. 2º)

| Código      | Especificação  | Ordinário     | Vinculado     | Adm. Indireta | Total         |
|-------------|--|---------------|---------------|---------------|---------------|
| 17 541      | Preservação e Conservação Ambiental  | 6.500,00      |               |               | 6.500,00      |
| 17 541 0019 | Projeto Itaipu   | 6.500,00      |               |               | 6.500,00      |
| 18          | Gestão Ambiental   | 469.000,00    | 8.500,00      |               | 477.500,00    |
| 18 122      | Administração Geral  | 7.500,00      |               |               | 7.500,00      |
| 18 122 0011 | Proteção dos Recursos Naturais do Município  | 7.500,00      |               |               | 7.500,00      |
| 18 541      | Preservação e Conservação Ambiental  | 461.500,00    | 8.500,00      |               | 470.000,00    |
| 18 541 0011 | Proteção dos Recursos Naturais do Município  | 461.500,00    | 8.500,00      |               | 470.000,00    |
| 20          | Agricultura  | 137.500,00    | 2.500,00      |               | 140.000,00    |
| 20 606      | Extensão Rural   | 137.500,00    | 2.500,00      |               | 140.000,00    |
| 20 606 0007 | Apoio ao Desenvolvimento do Setor Agropecuario   | 137.500,00    | 2.500,00      |               | 140.000,00    |
| 23          | Comércio e Serviços  | 5.000,00      | 2.500,00      |               | 7.500,00      |
| 23 122      | Administração Geral  | 5.000,00      | 2.500,00      |               | 7.500,00      |
| 23 122 0017 | Promoção de uma Cultura de Cidadania, Valorização da Diversidade e Turismo               | 5.000,00      | 2.500,00      |               | 7.500,00      |
| 25          | Energia  | 2.000,00      | 2.019.000,00  |               | 2.019.000,00  |
| 25 752      | Energia Elétrica   | 2.000,00      | 2.019.000,00  |               | 2.019.000,00  |
| 25 752 0006 | Expansão da Estrutura Urbana   | 2.000,00      | 2.019.000,00  |               | 2.019.000,00  |
| 26          | Transporte   | 732.000,00    | 3.351.000,00  |               | 4.083.000,00  |
| 26 782      | Transporte Rodoviário  | 732.000,00    | 3.351.000,00  |               | 4.083.000,00  |
| 26 782 0007 | Apoio ao Desenvolvimento do Setor Agropecuario   | 732.000,00    | 3.351.000,00  |               | 4.083.000,00  |
| 27          | Desporto e Lazer   | 781.000,00    | 981.500,00    |               | 1.762.500,00  |
| 27 812      | Desporto Comunitário   | 781.000,00    | 981.500,00    |               | 1.762.500,00  |
| 27 812 0009 | Promoção de Atividades Esportivas, Recreativas e de Lazer                                | 781.000,00    | 981.500,00    |               | 1.762.500,00  |
| 28          | Encargos Especiais   | 1.850.000,00  |               |               | 1.850.000,00  |
| 28 843      | Serviço da Dívida Interna  | 1.850.000,00  |               |               | 1.850.000,00  |
| 28 843 0003 | Modernização Administrativa, Responsabilidade Fiscal e Transparência dos Gastos Públicos | 1.850.000,00  |               |               | 1.850.000,00  |
| 99          | Reserva de Contingência  | 800.000,00    |               |               | 800.000,00    |
| 99 999      | Reserva de Contingência  | 800.000,00    |               |               | 800.000,00    |
| 99 999 9999 | Reserva de Contingencia  | 800.000,00    |               |               | 800.000,00    |
| TOTAL       |  | 38.096.000,00 | 51.904.000,00 | 0,00          | 90.000.000,00 |

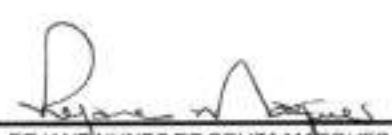
  
ARISTEU PEREIRA NANTES  
PREFEITO MUNICIPAL  
390.266 041-49  
REJANE NUNES DE SOUZA MARQUES  
GERENTE DE CONTABILIDADE  
CRC/MS-008786/O-2



ESTADO DE MATO GROSSO DO SUL  
PREFEITURA MUNICIPAL DE GLÓRIA DE DOURADOS  
CNPJ: 03.155.942/0001-37  
Rua Tancredo de Almeida Neves, s/nº - CEAD – CEP 79730-000

---

**14. Anexo 9 – Demonstrativo das Despesas por órgão e funções (Lei nº 4.320/64, art. 2º, §2º, inc. II, Portaria SOF nº 8, de 04/02/1985 – Adendo VIII e alterações);**

**PREF. MUNIC. DE GLÓRIA DE DOURADOS**

Rua Tancredo de Almeida Neves, - CNPJ: 03155942/0001-37

Orçamento Programa - Exercício de 2025

Anexo 09

Página 1

**DEMONSTRATIVO DAS DESPESAS POR ORGÃO E FUNÇÕES DE GOVERNO**

(Inc. II, § 2º, Art. 2º)

|        |       |   |               |
|--------|-------|---|---------------|
| Orgão: | 01 01 | CÂMARA MUNICIPAL DE GLÓRIA DE DOURADOS                      | Valor         |
| Função | 01    | Legislativa   | 3.500.000,00  |
| Orgão: | 02 01 | GABINETE DO PREFEITO  | Valor         |
| Função | 02    | Judiciária  | 5.500,00      |
| Função | 04    | Administração   | 160.500,00    |
| Orgão: | 02 02 | SECRETARIA MUNICIPAL DE GESTÃO PÚBLICA                      | Valor         |
| Função | 02    | Judiciária  | 194.000,00    |
| Função | 04    | Administração   | 14.704.500,00 |
| Função | 14    | Direitos da Cidadania                                       | 5.000,00      |
| Função | 23    | Comércio e Serviços   | 7.500,00      |
| Função | 28    | Encargos Especiais  | 1.850.000,00  |
| Orgão: | 02 03 | SECRETARIA MUNICIPAL DE INFRAESTRUTURA E OBRAS              | Valor         |
| Função | 04    | Administração   | 2.317.000,00  |
| Função | 15    | Urbanismo   | 8.933.500,00  |
| Função | 25    | Energia   | 2.019.000,00  |
| Função | 26    | Transporte  | 4.083.000,00  |
| Orgão: | 02 04 | SECRETARIA MUNICIPAL DE DESENVOLVIMENTO SUSTENTÁVEL         | Valor         |
| Função | 04    | Administração   | 1.101.000,00  |
| Função | 18    | Gestão Ambiental  | 477.500,00    |
| Função | 20    | Agricultura   | 140.000,00    |
| Orgão: | 02 05 | SECRETARIA MUNICIPAL DE EDUCAÇÃO, ESPORTES E CULTURA (SEEC) | Valor         |
| Função | 12    | Educação  | 20.053.000,00 |
| Função | 13    | Cultura   | 2.869.000,00  |
| Função | 27    | Desporto e Lazer  | 1.762.500,00  |
| Orgão: | 02 06 | SECRETARIA MUNICIPAL DE ASSISTÊNCIA SOCIAL E CIDADANIA      | Valor         |
| Função | 04    | Administração   | 10.000,00     |
| Função | 08    | Assistência Social  | 3.701.000,00  |
| Função | 16    | Habitação   | 18.500,00     |
| Orgão: | 02 07 | SECRETARIA MUNICIPAL DE SAÚDE                               | Valor         |
| Função | 10    | Saúde   | 18.057.500,00 |
| Orgão: | 02 08 | SECRETARIA MUNICIPAL DE SANEAMENTO                          | Valor         |
| Função | 15    | Urbanismo   | 33.000,00     |
| Função | 17    | Saneamento  | 3.397.500,00  |

**PREF. MUNIC. DE GLÓRIA DE DOURADOS**

Rua Tancredo de Almeida Neves. - CNPJ: 03155942/0001-37

Orçamento Programa - Exercício de 2025  
Anexo 09  
Página 2**DEMONSTRATIVO DAS DESPESAS POR ORGÃO E FUNÇÕES DE GOVERNO**

(Inc. II, § 2º, Art. 2º)

| Orgão:      | 02 06 | SECRETARIA MUNICIPAL DE SANEAMENTO | Valor         |
|-------------|-------|------------------------------------|---------------|
| Orgão:      | 02 99 | RESERVA DE CONTINGÊNCIA            | Valor         |
| Função      | 99    | Reserva de Contingência            | 800.000,00    |
| TOTAL GERAL |       |                                    | 90.000.000,00 |

**RESUMO DO TOTAL ORÇADO POR ORGÃO**

|       |  |               |
|-------|--|---------------|
| 01 01 | CÂMARA MUNICIPAL DE GLÓRIA DE DOURADOS                 | 3.500.000,00  |
| 02 01 | GABINETE DO PREFEITO                                   | 166.000,00    |
| 02 02 | SECRETARIA MUNICIPAL DE GESTÃO PÚBLICA                 | 16.761.000,00 |
| 02 03 | SECRETARIA MUNICIPAL DE INFRAESTRUTURA E OBRAS         | 17.352.500,00 |
| 02 04 | SECRETARIA MUNICIPAL DE DESENVOLVIMENTO SUSTENTÁVEL    | 18.500,00     |
| 02 05 | SECRETARIA MUNICIPAL DE EDUCAÇÃO, ESPORTES E CULTURA   | 20.053.000,00 |
| 02 06 | SECRETARIA MUNICIPAL DE ASSISTÊNCIA SOCIAL E CIDADANIA | 3.701.000,00  |
| 02 07 | SECRETARIA MUNICIPAL DE SAÚDE                          | 18.057.500,00 |
| 02 08 | SECRETARIA MUNICIPAL DE SANEAMENTO                     | 3.430.500,00  |
| 02 99 | RESERVA DE CONTINGÊNCIA                                | 800.000,00    |
| TOTAL |  | 90.000.000,00 |

**RESUMO DO TOTAL ORÇADO POR FUNÇÃO**

|       |                         |               |
|-------|-------------------------|---------------|
| 01    | Legislativa             | 3.500.000,00  |
| 02    | Judiciária              | 199.500,00    |
| 04    | Administração           | 18.293.000,00 |
| 06    | Assistência Social      | 3.701.000,00  |
| 10    | Saúde                   | 18.057.500,00 |
| 12    | Educação                | 20.053.000,00 |
| 13    | Cultura                 | 2.669.000,00  |
| 14    | Direitos da Cidadania   | 5.000,00      |
| 15    | Urbanismo               | 8.966.500,00  |
| 16    | Habitação               | 18.500,00     |
| 17    | Saneamento              | 3.397.500,00  |
| 18    | Gestão Ambiental        | 477.500,00    |
| 20    | Agricultura             | 140.000,00    |
| 23    | Comércio e Serviços     | 7.500,00      |
| 25    | Energia                 | 2.019.000,00  |
| 26    | Transporte              | 4.083.000,00  |
| 27    | Desporto e Lazer        | 1.762.500,00  |
| 28    | Encargos Especiais      | 1.850.000,00  |
| 99    | Reserva de Contingência | 800.000,00    |
| TOTAL |                         | 90.000.000,00 |





**PREF. MUNIC. DE GLÓRIA DE DOURADOS**

Rua Tancredo de Almeida Neves, - CNPJ:03155942/0001-37

Orçamento Programa - Exercício de 2025

Anexo 09

Página 3

**DEMONSTRATIVO DAS DESPESAS POR ORGÃO E FUNÇÕES DE GOVERNO**

(Inc. II, § 2º, Art. 2º)

ARISTEU PEREIRA NANTES  
PREFEITO MUNICIPAL  
390.268.041-49

REJANE NUNES DE SOUZA MARQUES  
GERENTE DE CONTABILIDADE  
CRC/MS-008786/O-2



ESTADO DE MATO GROSSO DO SUL  
PREFEITURA MUNICIPAL DE GLÓRIA DE DOURADOS  
CNPJ: 03.155.942/0001-37  
Rua Tancredo de Almeida Neves, s/nº - CEAD – CEP 79730-000

---

**15. Quadro demonstrativo do programa anual de trabalho do governo em termos de realização de obras e de prestação de serviços (Lei nº 4.320/64, art. 2º, § 2º, inc. III);**

**PREF. MUNIC. DE GLÓRIA DE DOURADOS**

Rua Tancredo de Almeida Neves, - CNPJ:03155942/0001-37

Orçamento Programa - Exercício de 2025  
Página 1**DEMONSTRATIVO DO PROGRAMA ANUAL DE TRABALHO DO GOVERNO,  
EM TERMOS DE OBRAS E PRESTAÇÃO DE SERVIÇOS.**

(Inc. III, § 2º, Art. 2º)

| Programana  | Obras                | Outros Investimentos | Outras Despesas de Capital | Despesas Correntes   | Reserva de Contingência | Total                |
|---|----------------------|----------------------|----------------------------|----------------------|-------------------------|----------------------|
| 0001 Processo Legislativo                           | 210.000,00           | 100.000,00           | 0,00                       | 3.190.000,00         | 0,00                    | 3.500.000,00         |
| 0002 Mais Trânsito com Responsabilidade             | 0,00                 | 13.000,00            | 0,00                       | 73.000,00            | 0,00                    | 86.000,00            |
| 0003 Modernização Administrativa, Responsabilidade  | 0,00                 | 256.000,00           | 1.500.000,00               | 17.500.500,00        | 0,00                    | 19.256.500,00        |
| 0004 Sistema Municipal de Controladoria             | 0,00                 | 500,00               | 0,00                       | 3.500,00             | 0,00                    | 4.000,00             |
| 0005 Encargos Especiais                             | 0,00                 | 0,00                 | 0,00                       | 194.000,00           | 0,00                    | 194.000,00           |
| 0006 Expansão da Estrutura Urbana                   | 6.214.000,00         | 967.500,00           | 0,00                       | 6.212.500,00         | 0,00                    | 13.394.000,00        |
| 0007 Apoio ao Desenvolvimento do Setor Agropecuário | 837.000,00           | 20.000,00            | 0,00                       | 3.366.000,00         | 0,00                    | 4.223.000,00         |
| 0008 Frota Renovada                                 | 0,00                 | 561.500,00           | 0,00                       | 0,00                 | 0,00                    | 561.500,00           |
| 0009 Promoção de Atividades Esportivas, Recreativas | 998.000,00           | 350.000,00           | 0,00                       | 414.500,00           | 0,00                    | 1.762.500,00         |
| 0010 Fomento ao Desenvolvimento Sustentável         | 31.500,00            | 5.000,00             | 0,00                       | 413.000,00           | 0,00                    | 449.500,00           |
| 0011 Proteção dos Recursos Naturais do Município    | 3.000,00             | 71.000,00            | 0,00                       | 436.000,00           | 0,00                    | 510.000,00           |
| 0012 Preservação dos Direitos Cíveis                | 0,00                 | 1.000,00             | 0,00                       | 4.000,00             | 0,00                    | 5.000,00             |
| 0013 Sua Saúde é o Nosso Objetivo                   | 5.000,00             | 116.500,00           | 0,00                       | 17.934.000,00        | 0,00                    | 18.055.500,00        |
| 0014 COVID 19                                       | 0,00                 | 0,00                 | 0,00                       | 2.000,00             | 0,00                    | 2.000,00             |
| 0015 Implementação de Políticas Sociais             | 401.500,00           | 558.000,00           | 0,00                       | 3.479.500,00         | 0,00                    | 4.439.000,00         |
| 0016 Educação com qualidade, compromisso e amor,    | 2.841.000,00         | 955.500,00           | 0,00                       | 16.256.500,00        | 0,00                    | 20.053.000,00        |
| 0017 Promoção de uma Cultura de Cidadania, Valoriz  | 51.000,00            | 62.000,00            | 0,00                       | 2.563.500,00         | 0,00                    | 2.676.500,00         |
| 0018 Acesso à Moradia Adequada                      | 3.000,00             | 9.000,00             | 500,00                     | 9.000,00             | 0,00                    | 21.500,00            |
| 0019 Projeto Itaipu                                 | 1.500,00             | 3.500,00             | 0,00                       | 1.500,00             | 0,00                    | 6.500,00             |
| 9999 Reserva de Contingencia                        | 0,00                 | 0,00                 | 0,00                       | 0,00                 | 800.000,00              | 800.000,00           |
| <b>TOTAL</b>  | <b>11.596.500,00</b> | <b>4.050.000,00</b>  | <b>1.500.500,00</b>        | <b>72.053.000,00</b> | <b>800.000,00</b>       | <b>90.000.000,00</b> |

ARISTEU PEREIRA NANTES  
PREFEITO MUNICIPAL  
390.266.041-49REJANE NUNES DE SOUZA MARQUES  
GERENTE DE CONTABILIDADE  
CRC/MS-008786/O-2



ESTADO DE MATO GROSSO DO SUL  
PREFEITURA MUNICIPAL DE GLÓRIA DE DOURADOS  
CNPJ: 03.155.942/0001-37  
Rua Tancredo de Almeida Neves, s/nº - CEAD – CEP 79730-000

---

**16. Tabelas explicativas de Evolução da Receita e da Despesa  
evidenciada em Notas Explicativas (Lei nº 4.320/64, art. 22, inc. III);**



EVOLUÇÃO DA RECEITA

(Inc.III, Art.22º)

| Codigo      | Discriminação                         | Receita Arrecadada |               |               | Receita Prevista |                |
|-------------|---------------------------------------|--------------------|---------------|---------------|------------------|----------------|
|             |                                       | 2021               | 2022          | 2023          | 2024             | 2025           |
| 1000.00.0.0 | RECEITAS CORRENTES                    |                    |               |               |                  |                |
| 1100.00.0.0 | IMPOSTOS, TAXAS E CONTRIBUIÇÕES DE ME | 3.572.754,97       | 4.925.953,74  | 6.366.706,64  | 6.538.512,36     | 8.739.851,77   |
| 1200.00.0.0 | CONTRIBUIÇÕES                         | 374.316,65         | 751.451,55    | 1.188.861,49  | 1.200.000,00     | 1.985.000,00   |
| 1300.00.0.0 | RECEITA PATRIMONIAL                   | 235.123,29         | 1.049.004,66  | 979.488,04    | 440.500,00       | 891.000,00     |
| 1600.00.0.0 | RECEITA DE SERVIÇOS                   | 1.170.169,19       | 1.553.760,06  | 1.360.114,22  | 1.859.500,00     | 1.858.500,00   |
| 1700.00.0.0 | TRANSFERÊNCIAS CORRENTES              | 40.864.548,77      | 47.657.631,47 | 55.986.143,34 | 57.497.500,00    | 77.076.000,00  |
| 1900.00.0.0 | OUTRAS RECEITAS CORRENTES             | 179.528,93         | 8.918,98      | 60.301,58     | 29.500,00        | 71.500,00      |
|             | Sub Total                             | 46.196.441,80      | 55.946.720,46 | 65.941.615,31 | 67.565.512,36    | 90.621.851,77  |
| 2000.00.0.0 | RECEITAS DE CAPITAL                   |                    |               |               |                  |                |
| 2100.00.0.0 | OPERAÇÕES DE CRÉDITO                  |                    |               |               | 1.000,00         | 1.000,00       |
| 2200.00.0.0 | ALIENAÇÃO DE BENS                     |                    |               |               | 1.500,00         | 1.500,00       |
| 2400.00.0.0 | TRANSFERÊNCIAS DE CAPITAL             | 1.860.019,60       | 4.785.143,88  | 4.318.358,00  | 5.985.000,00     | 10.505.500,00  |
|             | Sub Total                             | 1.860.019,60       | 4.785.143,88  | 4.318.358,00  | 5.985.500,00     | 10.508.000,00  |
| 7000.00.0.0 | RECEITAS CORRENTES: (INTRA)           |                    |               |               |                  |                |
|             | Sub Total                             | 0,00               | 0,00          | 0,00          | 0,00             | 0,00           |
| 8000.00.0.0 | RECEITAS DE CAPITAL - INTRA OFSS      |                    |               |               |                  |                |
|             | Sub Total                             | 0,00               | 0,00          | 0,00          | 0,00             | 0,00           |
| 9000.00.0.0 | (R) DEDUÇÕES DA RECEITA               |                    |               |               |                  |                |
| 9100.00.0.0 | (R) RENUNCIA                          |                    |               | -197.527,80   | -31.012,36       | -49.851,77     |
| 9500.00.0.0 | (R) DEDUÇÕES DO FUNDEB                | -5.042.866,22      | -6.188.310,09 | -7.341.810,67 | -7.522.000,00    | -11.080.000,00 |
|             | Sub Total                             | -5.042.866,22      | -6.188.310,09 | -7.539.338,47 | -7.553.012,36    | -11.129.851,77 |



**PREF. MUNIC. DE GLÓRIA DE DOURADOS**  
Rua Tancredo de Almeida Neves, - CNPJ:03155942/0001-37

Orçamento Programa - Exercício de 2025

**EVOLUÇÃO DA RECEITA**

(Inc. III, Art.22º)

Página 2

| Codigo | Discriminação | Receita Arrecadada |               |               | Receita Prevista |               |
|--------|---------------|--------------------|---------------|---------------|------------------|---------------|
|        |               | 2021               | 2022          | 2023          | 2024             | 2025          |
| TOTAL  |               | 43.013.595,18      | 54.543.554,25 | 62.720.634,84 | 66.000.000,00    | 90.000.000,00 |

  
ARISTEU PEREIRA NANTES  
PREFEITO MUNICIPAL  
390.266.041-49

  
REJANE NUNES DE SOUZA MARQUES  
GERENTE DE CONTABILIDADE  
CRC/MS-008798/O-2

**PREF. MUNIC. DE GLÓRIA DE DOURADOS**

Rua Tancredo de Almeida Neves, - CNPJ:03155942/0001-37

Orçamento Programa - Exercício de 2025

Quadro 10

**EVOLUÇÃO DA DESPESA**

(Inc. III, Art. 22)

| Codigo                         | Discriminação              | DESPESA              |                      |                      |
|--------------------------------|----------------------------|----------------------|----------------------|----------------------|
|                                |                            | Realizada 2023       | Fixada 2024          | Prevista 2025        |
| <b>DESPESAS CORRENTES</b>      |                            |                      |                      |                      |
| 3 1                            | PESSOAL E ENCARGOS SOCIAIS | 26.208.966,97        | 30.394.000,00        | 31.600.000,00        |
| 3 2                            | JUROS E ENCARGOS DA DÍVIDA | 528.690,20           | 550.000,00           | 350.000,00           |
| 3 3                            | OUTRAS DESPESAS CORRENTES  | 28.537.300,33        | 25.181.200,00        | 40.103.000,00        |
|                                | Sub Total                  | 55.274.957,50        | 56.125.200,00        | 72.053.000,00        |
| <b>DESPESAS DE CAPITAL</b>     |                            |                      |                      |                      |
| 4 4                            | INVESTIMENTOS              | 6.926.224,62         | 7.889.300,00         | 15.646.500,00        |
| 4 5                            | INVERSÕES FINANCEIRAS      |                      | 500,00               | 500,00               |
| 4 6                            | AMORTIZAÇÃO DA DÍVIDA      | 1.306.869,13         | 1.400.000,00         | 1.500.000,00         |
|                                | Sub Total                  | 8.233.093,95         | 9.289.800,00         | 17.147.000,00        |
| <b>RESERVA DE CONTINGÊNCIA</b> |                            |                      |                      |                      |
| 9 9                            | RESERVA DE CONTINGÊNCIA    |                      | 585.000,00           | 800.000,00           |
|                                | Sub Total                  | 0,00                 | 585.000,00           | 800.000,00           |
|                                | <b>TOTAL</b>               | <b>63.508.051,45</b> | <b>66.000.000,00</b> | <b>90.000.000,00</b> |

ARISTEU PEREIRA NANTES  
PREFEITO MUNICIPAL  
390.266.041-49REJANE NUNES DE SOUZA MARQUES  
GERENTE DE CONTABILIDADE  
CRC/MS-008786/O-2



ESTADO DE MATO GROSSO DO SUL  
PREFEITURA MUNICIPAL DE GLÓRIA DE DOURADOS  
CNPJ: 03.155.942/0001-37  
Rua Tancredo de Almeida Neves, s/nº - CEAD – CEP 79730-000

---

**17. Descrição sucinta de cada unidade administrativa, suas principais finalidades e respectiva legislação (Lei nº 4.320/64, art. 22 parágrafo único);**





**PREF. MUNIC. DE GLÓRIA DE DOURADOS**

Rua Tancredo de Almeida Neves, - CNPJ:03155942/0001-37

Orçamento Programa - Exercício de 2025

**CAMPO DE ATUAÇÃO E LEGISLAÇÃO**

(§ único, Art.22)

Quadro 01

Página 1

PODER: 02  
ORGÃO: 01 GABINETE DO PREFEITO  
UNIDADE: 00

CAMPO DE ATUAÇÃO

LEGISLAÇÃO

Art. 17. A Coordenadoria de Gabinete é o órgão do governo municipal responsável pelas atividades do gabinete do prefeito, atendimento interno e externo, coordenação das relações entre as gerências municipais, agenda pessoal do prefeito no âmbito de suas atividades administrativas, controle dos expedientes recebidos e expedidos, demais assuntos direta ou indiretamente relacionados com o gabinete do executivo municipal.

LEI COMPLEMENTAR Nº 28 DE 10 DE DEZEMBRO DE 2014



**PREF. MUNIC. DE GLÓRIA DE DOURADOS**

Rua Tancredo de Almeida Neves, - CNPJ:03155942/0001-37

Orçamento Programa - Exercício de 2025

**CAMPO DE ATUAÇÃO E LEGISLAÇÃO**

(§ unico, Art.22)

Quadro 01

Página 2

PODER: 02  
ORGÃO: 02 SECRETARIA MUNICIPAL DE GESTÃO PÚBLICA  
UNIDADE: 01

CAMPO DE ATUACAO

LEGISLACAO

Art. 8º. A Secretaria Municipal de Gestão Pública tem como competência: LEI COMPLEMENTAR Nº 075, DE 20 DE FEVEREIRO DE 2020.

I - Supervisionar, coordenar e controlar as atividades das áreas administrativas, recursos humanos, financeira e planejamento em consonância com as políticas públicas, diretrizes e metas estabelecidas pela Administração, bem como assessorar o prefeito no âmbito de sua competência;

II - Executar e operacionalizar as atividades administrativas relativas ao recrutamento, seleção, treinamento, motivação, desenvolvimento de pessoal, folha de pagamento, controles funcionais e demais atividades de recursos humanos; aquisição, guarda, distribuição, andamento e arquivamento definitivo dos documentos municipais, procedimentos operacionais de compras de bens e serviços, zelo pelo patrimônio municipal, responsabilidade pelo registro e controle dos bens móveis e imóveis e ainda pelo almoxarifado;

III - planejar, orientar, assegurar, regular, acompanhar, controlar, executar, documentar as ações decorrentes da política fazendária e de planejamento do Município, assim como os programas, projetos e atividades relacionadas com as áreas orçamentárias, de gestão tributária, financeira e contabilidade, execução e tomada de contas, prestação de contas de convênios, administração da dívida ativa do Município, documentar funções do sistema de planejamento urbano regional, elaborando planos e programas de captação.



**PREF. MUNIC. DE GLÓRIA DE DOURADOS**

Rua Tancredo de Almeida Neves, - CNPJ:03155942/0001-37

Orçamento Programa - Exercício de 2025

**CAMPO DE ATUAÇÃO E LEGISLAÇÃO**

(§ unico, Art.22)

Quadro 01

Página 3

PODER: 02

ORGÃO: 03 SECRETARIA MUNICIPAL DE INFRAESTRUTURA E OBRAS

UNIDADE: 01

**CAMPO DE ATUACAO**

**LEGISLACAO**

Art. 11. A Secretaria Municipal de Infraestrutura e Obras compete o planejamento, a organização, a promoção, a coordenação, a supervisão, a execução e o controle de todas as atividades de infraestrutura do Município compreendendo o setor de estradas rurais e ruas urbanas, controle de máquinas e equipamentos, serviços relacionados ao setor de infraestrutura, ressalvadas as de competências da Secretaria Municipal de Saneamento, bem como compete o planejamento, organização, promoção, coordenação, supervisão; execução e controle das obras públicas, envolvendo a elaboração de projetos, construção, expansão, melhoria, fiscalização de obras particulares e obras públicas; fornecimento de "habite-se" e de "certificados de baixa"; cadastramento imobiliário; melhoria, conservação, manutenção, dos serviços urbanos, em especial das vias públicas; limpeza urbana; conservação, melhoria, ampliação e reforma de vias públicas; transporte público, além de instrução técnica ao prefeito, podendo ser requisitado assessoramento técnico externo mediante o procedimento legal exigível.

LEI COMPLEMENTAR Nº 075, DE 20 DE FEVEREIRO DE 2020.

LEI COMPLEMENTAR Nº 090, DE 02 DE DEZEMBRO DE 2021.



**PREF. MUNIC. DE GLÓRIA DE DOURADOS**

Rua Tancredo de Almeida Neves. - CNPJ.03155942/0001-37

Orçamento Programa - Exercício de 2025

**CAMPO DE ATUAÇÃO E LEGISLAÇÃO**

(§ único, Art.22)

Quadro 01

Página 4

PODER: 02

ORGÃO: 04 SECRETARIA MUNICIPAL DE DESENVOLVIMENTO SUSTENTÁVEL

UNIDADE: 01

CAMPO DE ATUACAO

LEGISLACAO

Art. 10. A Secretaria Municipal de Desenvolvimento Sustentável compete o planejamento, a organização, a supervisão, o controle, avaliação e execução das atividades destinadas ao fomento da agricultura, pecuária, indústria, comércio, e de outras atividades econômicas do Município; programas e atividades de educação ambiental e proteção ao meio ambiente; assessorar o Prefeito sobre as matérias relacionadas aos objetivos da pasta.

LEI COMPLEMENTAR Nº 075, DE 20 DE FEVEREIRO DE 2020.



**PREF. MUNIC. DE GLÓRIA DE DOURADOS**

Rua Tancredo de Almeida Neves, - CNPJ:03155942/0001-37

Orçamento Programa - Exercício de 2025

**CAMPO DE ATUAÇÃO E LEGISLAÇÃO**

(§ único, Art.22)

Quadro 01

Página 5

PODER: 02

ORGÃO: 05 SECRETARIA MUNICIPAL DE EDUCAÇÃO, ESPORTES E CULTURA (SEEC)

UNIDADE: 01

CAMPO DE ATUACAO

LEGISLACAO

Art. 12. A Secretaria Municipal de Educação, Cultura e Esportes compete o planejamento, organização, promoção, coordenação, execução e o controle das atividades relacionadas com a administração do ensino público, da assistência ao educando, da merenda escolar, da difusão da cultura, do controle das bibliotecas e museus, e da implementação da política municipal de esportes e lazer, assessorando ainda o Prefeito nos assuntos de sua competência.

LEI COMPLEMENTAR Nº 075, DE 20 DE FEVEREIRO DE 2020.



**PREF. MUNIC. DE GLÓRIA DE DOURADOS**

Rua Tancredo de Almeida Neves, - CNPJ:03155942/0001-37

Orçamento Programa - Exercício de 2025

**CAMPO DE ATUAÇÃO E LEGISLAÇÃO**

(§ unico, Art.22)

Quadro 01

Página 6

PODER: 02

ORGÃO: 06 SECRETARIA MUNICIPAL DE ASSISTÊNCIA SOCIAL E CIDADANIA

UNIDADE: 01

CAMPO DE ATUAÇÃO

LEGISLAÇÃO

Art. 13. À Secretaria Municipal de Assistência Social e Cidadania compete o planejamento, organização, promoção, coordenação, execução e controle da política de assistência social à população carente, aplicando recursos recebidos da União e do Estado para fins sociais; fiscalizar a aplicação de auxílios e subvenções concedidas às entidades de assistência social; promover o atendimento ao trabalhador desempregado, indigentes, menores carentes e idosos, visando a atuação e aplicação dos recursos destinados à assistência social; propor diretrizes e metas da política de promoção social a ser adotada pelo Município; organizar, coordenar, controlar e avaliar as atividades da Guarda Mirim, voltadas para a educação cívica e suplementar pré-profissionalizante e para encaminhamento aos cursos regulares e ao mercado de trabalho; assessorar o Prefeito nos assuntos de sua competência.

LEI COMPLEMENTAR Nº 075, DE 20 DE FEVEREIRO DE 2020.



**PREF. MUNIC. DE GLÓRIA DE DOURADOS**

Rua Tancredo de Almeida Neves, - CNPJ:03155942/0001-37

Orçamento Programa - Exercício de 2025

**CAMPO DE ATUAÇÃO E LEGISLAÇÃO**

(§ unico, Art 22)

Quadro 01

Página 7

PODER: 01

ORGÃO: 01 CÂMARA MUNICIPAL DE GLÓRIA DE DOURADOS

UNIDADE: 01

CAMPO DE ATUACAO

LEGISLACAO

Câmara Municipal

Lei Orgânica Municipal.



**PREF. MUNIC. DE GLÓRIA DE DOURADOS**

Rua Tancredo de Almeida Neves, - CNPJ:03155942/0001-37

Orçamento Programa - Exercício de 2025

**CAMPO DE ATUAÇÃO E LEGISLAÇÃO**

(§ unico, Art.22)

Quadro 01

Página 8

PODER: 02

ORGÃO: 07 SECRETARIA MUNICIPAL DE SAÚDE

UNIDADE: 01

CAMPO DE ATUAÇÃO

LEGISLAÇÃO

Art. 9º. A Secretaria Municipal de Saúde compete o planejamento, a organização, a promoção, a coordenação, a execução e o controle dos programas preventivos e das atividades de saúde e higiene das pessoas; do comando e controle das ações de saúde pública, assistência hospitalar de urgência, assistência médica e odontológica, biometria; do controle e fiscalização sanitária e assessoramento do prefeito no âmbito de sua competência.

LEI COMPLEMENTAR Nº 075, DE 20 DE FEVEREIRO DE 2020.





**PREF. MUNIC. DE GLÓRIA DE DOURADOS**

Rua Tancredo de Almeida Neves, - CNPJ.03155942/0001-37

Orçamento Programa - Exercício de 2025

**CAMPO DE ATUAÇÃO E LEGISLAÇÃO**

(§ unico, Art.22)

Quadro 01

Página 9

PODER: 02  
ORGÃO: 08 SECRETARIA MUNICIPAL DE SANEAMENTO - SESAN  
UNIDADE: 01

**CAMPO DE ATUACAO**

**LEGISLACAO**

Art. - 11- A - A Secretaria Municipal de Saneamento tem por finalidade o planejamento, a elaboração, a execução e em caso de delegação da prestação dos serviços através de procedimento próprio, a fiscalização de serviços públicos de abastecimento de água, de esgotamento sanitário, saneamento básico, manejo das águas pluviais, coleta, transporte e destinação de resíduos sólidos e demais serviços que mantenham correlação direta com saneamento.

LEI COMPLEMENTAR Nº 075, DE 20 DE FEVEREIRO DE 2020.

LEI COMPLEMENTAR Nº 090, DE 02 DE DEZEMBRO DE 2021.



**PREF. MUNIC. DE GLÓRIA DE DOURADOS**

Rua Tancredo de Almeida Neves, - CNPJ:03155942/0001-37

Orçamento Programa - Exercício de 2025

**CAMPO DE ATUAÇÃO E LEGISLAÇÃO**

(§ unico, Art.22)

Quadro 01

Página 10

PODER: 02

ORGÃO: 09 SECRETARIA MUNICIPAL DE OBRAS E SERVIÇOS PÚBLICOS

UNIDADE: 01

**CAMPO DE ATUACAO**

**LEGISLACAO**

Art. 15. A Secretaria Municipal de Obras e Serviços Públicos compete o planejamento, organização, promoção, coordenação, supervisão, execução e controle das obras públicas, envolvendo a elaboração de projetos, construção, expansão, melhoria, fiscalização de obras particulares; fornecimento de 'habite-se' e de 'certificados de baixa'; cadastramento imobiliário; melhoria, conservação, manutenção dos serviços urbanos, em especial das vias públicas; limpeza urbana, coleta e destinação do lixo urbano; conservação, melhoria, ampliação e reforma de vias públicas; promoção de programas e atividades de educação ambiental e controle de trânsito; transporte público; ações da defesa civil, e, assessoramento do Prefeito nos assuntos de sua competência.

LEI COMPLEMENTAR Nº 075, DE 20 DE FEVEREIRO DE 2020.

Parágrafo Único. A Secretaria Municipal de Obras e Serviços Públicos contará com os órgãos seguintes para o cumprimento de sua finalidade:

I – Supervisão de Obras

- a) Diretoria de Obras e Limpeza Urbana;
- b) Diretoria de Iluminação Pública; e,
- c) Diretoria de Conservação de Imóveis.

II – Supervisão de Defesa Civil

- a) Diretoria de Defesa Civil.



**PREF. MUNIC. DE GLÓRIA DE DOURADOS**

Rua Tancredo de Almeida Neves, - CNPJ:03155942/0001-37

Orçamento Programa - Exercício de 2025

**CAMPO DE ATUAÇÃO E LEGISLAÇÃO**

(§ unico, Art 22)

Quadro 01

Página 11

PODER: 02  
ORGÃO: 99 RESERVA DE CONTINGÊNCIA  
UNIDADE: 00

**CAMPO DE ATUAÇÃO**

**LEGISLAÇÃO**

Art. 5º. O projeto de lei orçamentária anual, elaborado de forma compatível com o plano plurianual, com a lei de diretrizes orçamentárias e com as normas desta Lei Complementar:

LEI COMPLEMENTAR Nº 101, DE 4 DE MAIO DE 2000.

III - conterá reserva de contingência, cuja forma de utilização e montante, definido com base na receita corrente líquida, serão estabelecidos na lei de diretrizes orçamentárias, destinada ao:

a) (VETADO)

b) atendimento de passivos contingentes e outros riscos e eventos fiscais imprevistos.

ARISTEU PEREIRA NANTES  
PREFEITO MUNICIPAL  
390.266.041-49

REJANE NUNES DE SOUZA MARQUES  
GERENTE DE CONTABILIDADE  
CRC/MS-008785/O-2



ESTADO DE MATO GROSSO DO SUL  
PREFEITURA MUNICIPAL DE GLÓRIA DE DOURADOS  
CNPJ: 03.155.942/0001-37  
Rua Tancredo de Almeida Neves, s/nº - CEAD – CEP 79730-000

---

**18. Quadro de Detalhamento da Despesa por Fonte de Recurso;**

**PREF. MUNIC. DE GLÓRIA DE DOURADOS**

Rua Tancredo de Almeida Neves, - CNPJ:03155942/0001-37

Orçamento Programa - Exercício de 2025

**FICHAS DA DESPESA**

Página 1

| Entidade              | Discriminação da Entidade   | Vinc       | Fonte/STN/Cód. Aplic.  | Total Orcado |
|-----------------------|---|------------|------------------------|--------------|
| Ficha CLoc            | Funo/Prog Catgo Discriminação   |            |                        |              |
| 1                     | <b>PREFEITURA MUNICIPAL DE GLÓRIA DE DOURADOS</b>   |            |                        |              |
| 02                    | <b>PODER EXECUTIVO</b>  |            |                        |              |
| 02 01                 | <b>GABINETE DO PREFEITO</b>   |            |                        |              |
| 02 01 01              | <b>COORDENADORIA DO GABINETE</b>  |            |                        |              |
| 04                    | <b>Administração</b>  |            |                        |              |
| 04 122                | <b>Administração Geral</b>  |            |                        |              |
| 04 122 0003           | <b>Modernização Administrativa, Responsabilidade Fiscal e<br/>Transparência dos Gastos Públicos</b> |            |                        |              |
| 04 122 0003 2003 0000 | <b>Manutenção das Atividades do Gabinete do Prefeito</b>  |            |                        |              |
| 012                   | 3.3.90.14.00 DIÁRIAS - CIVIL  | 1.1        | 0.0000.1.500.0-000 000 | 20.000,00    |
| 013                   | 3.3.90.30.00 MATERIAL DE CONSUMO  | 1.1        | 0.0000.1.500.0-000 000 | 10.000,00    |
| 014                   | 3.3.90.33.00 PASSAGENS E DESPESAS COM LOCOMOÇÃO   | 1.1        | 0.0000.1.500.0-000 000 | 1.000,00     |
| 015                   | 3.3.90.36.00 OUTROS SERVIÇOS DE TERCEIROS - PESSOA F  | 1.1        | 0.0000.1.500.0-000 000 | 500,00       |
| 016                   | 3.3.90.39.00 OUTROS SERVIÇOS DE TERCEIROS - PESSOA J  | 1.1        | 0.0000.1.500.0-000 000 | 3.000,00     |
| 017                   | 4.4.90.52.00 EQUIPAMENTOS E MATERIAL PERMANENTE   | 1.1        | 0.0000.1.500.0-000 000 | 10.000,00    |
| 02 01 02              | <b>ASSESSORIA JURÍDICA</b>  |            |                        |              |
| 02                    | <b>Judiciária</b>   |            |                        |              |
| 02 122                | <b>Administração Geral</b>  |            |                        |              |
| 02 122 0003           | <b>Modernização Administrativa, Responsabilidade Fiscal e<br/>Transparência dos Gastos Públicos</b> |            |                        |              |
| 02 122 0003 2004 0000 | <b>Manutenção das Atividades da Assessoria Jurídica</b>   |            |                        |              |
| 018                   | 3.3.90.14.00 DIÁRIAS - CIVIL  | 1.1        | 0.0000.1.500.0-000 000 | 3.000,00     |
| 019                   | 3.3.90.30.00 MATERIAL DE CONSUMO  | 1.1        | 0.0000.1.500.0-000 000 | 500,00       |
| 020                   | 3.3.90.33.00 PASSAGENS E DESPESAS COM LOCOMOÇÃO   | 1.1        | 0.0000.1.500.0-000 000 | 500,00       |
| 021                   | 3.3.90.35.00 SERVIÇOS DE CONSULTORIA  | 1.1        | 0.0000.1.500.0-000 000 | 500,00       |
| 022                   | 3.3.90.39.00 OUTROS SERVIÇOS DE TERCEIROS - PESSOA J  | 1.1        | 0.0000.1.500.0-000 000 | 500,00       |
| 023                   | 4.4.90.52.00 EQUIPAMENTOS E MATERIAL PERMANENTE   | 1.1        | 0.0000.1.500.0-000 000 | 500,00       |
| 02 01 05              | <b>CONTROLADORIA INTERNA</b>  |            |                        |              |
| 04                    | <b>Administração</b>  |            |                        |              |
| 04 124                | <b>Controle Interno</b>   |            |                        |              |
| 04 124 0004           | <b>Sistema Municipal de Controladoria</b>   |            |                        |              |
| 04 124 0004 2054 0000 | <b>Unidade Central de Controle Interno - UCCI</b>   |            |                        |              |
| 024                   | 3.3.90.14.00 DIÁRIAS - CIVIL  | 1.1        | 0.0000.1.500.0-000 000 | 2.000,00     |
| 025                   | 3.3.90.30.00 MATERIAL DE CONSUMO  | 1.1        | 0.0000.1.500.0-000 000 | 500,00       |
| 026                   | 3.3.90.36.00 OUTROS SERVIÇOS DE TERCEIROS - PESSOA F  | 1.1        | 0.0000.1.500.0-000 000 | 500,00       |
| 027                   | 3.3.90.39.00 OUTROS SERVIÇOS DE TERCEIROS - PESSOA J  | 1.1        | 0.0000.1.500.0-000 000 | 500,00       |
| 028                   | 4.4.90.52.00 EQUIPAMENTOS E MATERIAL PERMANENTE   | 1.1        | 0.0000.1.500.0-000 000 | 500,00       |
| 02 01 06              | <b>COORDENADORIA MUN. DE DEFESA CIVIL - COMDEC</b>  |            |                        |              |
| 04                    | <b>Administração</b>  |            |                        |              |
| 04 182                | <b>Defesa Civil</b>   |            |                        |              |
| 04 182 0003           | <b>Modernização Administrativa, Responsabilidade Fiscal e<br/>Transparência dos Gastos Públicos</b> |            |                        |              |
| 04 182 0003 2055 0000 | <b>Gestão das Atividades da Coordenadoria Mun. de Defesa Civil -<br/>COMDEC</b>                     |            |                        |              |
| 029                   | 3.3.90.14.00 DIÁRIAS - CIVIL  | 1.1        | 0.0000.1.500.0-000 000 | 1.000,00     |
| 030                   | 3.3.90.30.00 MATERIAL DE CONSUMO  | 1.1        | 0.0000.1.500.0-000 000 | 10.000,00    |
| 031                   | 3.3.90.36.00 OUTROS SERVIÇOS DE TERCEIROS - PESSOA F  | 1.1        | 0.0000.1.500.0-000 000 | 500,00       |
| 032                   | 3.3.90.39.00 OUTROS SERVIÇOS DE TERCEIROS - PESSOA J  | 1.1        | 0.0000.1.500.0-000 000 | 4.000,00     |
| 033                   | 4.4.90.52.00 EQUIPAMENTOS E MATERIAL PERMANENTE   | 1.1        | 0.0000.1.500.0-000 000 | 2.000,00     |
| 02 01 07              | <b>COORDENADORIA MUNICIPAL DE TRÂNSITO - CMT</b>  |            |                        |              |
| 04                    | <b>Administração</b>  |            |                        |              |
| 04 122                | <b>Administração Geral</b>  |            |                        |              |
| 04 122 0002           | <b>Mais Trânsito com Responsabilidade</b>   |            |                        |              |
| 04 122 0002 2067 0000 | <b>Gestão das Atividades da Coordenadoria Municipal de Trânsito -<br/>GCMT</b>                      |            |                        |              |
| 034                   | 3.3.90.14.00 DIÁRIAS - CIVIL  | 1.500.0000 | 1.500.0-000 000        | 1.000,00     |
| 035                   | 3.3.90.14.00 DIÁRIAS - CIVIL  | 1.752.0000 | 1.752.0-000 000        | 1.000,00     |
| 036                   | 3.3.90.30.00 MATERIAL DE CONSUMO  | 1.500.0000 | 1.500.0-000 000        | 500,00       |
| 037                   | 3.3.90.30.00 MATERIAL DE CONSUMO  | 1.701.0000 | 1.701.0-000 000        | 10.000,00    |
| 038                   | 3.3.90.30.00 MATERIAL DE CONSUMO  | 1.752.0000 | 1.752.0-000 000        | 15.000,00    |
| 039                   | 3.3.90.36.00 OUTROS SERVIÇOS DE TERCEIROS - PESSOA F  | 1.500.0000 | 1.500.0-000 000        | 500,00       |



| Entidade              | Discriminação da Entidade  | Vinc | Fonte/STN/Cód. Aplic.  | Total Orcado |
|-----------------------|--|------|------------------------|--------------|
| Ficha Cloc            | FunoProg Catgo Discriminação   |      |                        |              |
| <b>1</b>              | <b>PREFEITURA MUNICIPAL DE GLÓRIA DE DOURADOS</b>  |      |                        |              |
| 040                   | 3.3.90.36.00 OUTROS SERVIÇOS DE TERCEIROS - PESSOA F   | 1.1  | 2.0000.1.752.0-000 000 | 500,00       |
| 041                   | 3.3.90.39.00 OUTROS SERVIÇOS DE TERCEIROS - PESSOA J   | 1.1  | 0.0000.1.500.0-000 000 | 500,00       |
| 042                   | 3.3.90.39.00 OUTROS SERVIÇOS DE TERCEIROS - PESSOA J   | 1.1  | 1.0000.1.701.0-000 000 | 15.000,00    |
| 043                   | 3.3.90.39.00 OUTROS SERVIÇOS DE TERCEIROS - PESSOA J   | 1.1  | 2.0000.1.752.0-000 000 | 25.000,00    |
| 044                   | 3.3.90.93.00 INDENIZAÇÕES E RESTITUIÇÕES   | 1.1  | 2.0000.1.752.0-000 000 | 500,00       |
| 045                   | 4.4.90.52.00 EQUIPAMENTOS E MATERIAL PERMANENTE  | 1.1  | 0.0000.1.500.0-000 000 | 500,00       |
| 046                   | 4.4.90.52.00 EQUIPAMENTOS E MATERIAL PERMANENTE  | 1    | 01.0000.1.701.-000 000 | 1.000,00     |
| 047                   | 4.4.90.52.00 EQUIPAMENTOS E MATERIAL PERMANENTE  | 1.1  | 2.0000.1.752.0-000 000 | 11.000,00    |
| <b>02 01 08</b>       | <b>SECRETARIA DA JUNTA DE SERVIÇO MILITAR</b>  |      |                        |              |
| 04                    | Administração  |      |                        |              |
| 04 122                | Administração Geral  |      |                        |              |
| 04 122 0003           | Modernização Administrativa, Responsabilidade Fiscal e<br>Transparência dos Gastos Públicos  |      |                        |              |
| 04 122 0003 2059 0000 | Manutenção da Junta de Serviço Militar   |      |                        |              |
| 048                   | 3.3.90.14.00 DIARIAS - CIVIL   | 1.1  | 0.0000.1.500.0-000 000 | 500,00       |
| 049                   | 3.3.90.30.00 MATERIAL DE CONSUMO   | 1.1  | 0.0000.1.500.0-000 000 | 500,00       |
| 050                   | 3.3.90.36.00 OUTROS SERVIÇOS DE TERCEIROS - PESSOA F   | 1.1  | 0.0000.1.500.0-000 000 | 500,00       |
| 051                   | 3.3.90.39.00 OUTROS SERVIÇOS DE TERCEIROS - PESSOA J   | 1.1  | 0.0000.1.500.0-000 000 | 500,00       |
| 052                   | 4.4.90.52.00 EQUIPAMENTOS E MATERIAL PERMANENTE  | 1.1  | 0.0000.1.500.0-000 000 | 500,00       |
| <b>02 01 09</b>       | <b>COORDENADORIA DE HABITAÇÃO</b>  |      |                        |              |
| 04                    | Administração  |      |                        |              |
| 04 122                | Administração Geral  |      |                        |              |
| 04 122 0018           | Acesso à Moradia Adequada  |      |                        |              |
| 04 122 0018 2083 0000 | Gestão das Atividades da Coordenadoria Mun. de Habitação                                     |      |                        |              |
| 053                   | 3.3.90.14.00 DIARIAS - CIVIL   | 1.1  | 0.0000.1.500.0-000 000 | 1.000,00     |
| 054                   | 3.3.90.30.00 MATERIAL DE CONSUMO   | 1.1  | 0.0000.1.500.0-000 000 | 500,00       |
| 055                   | 3.3.90.36.00 OUTROS SERVIÇOS DE TERCEIROS - PESSOA F   | 1.1  | 0.0000.1.500.0-000 000 | 500,00       |
| 056                   | 3.3.90.39.00 OUTROS SERVIÇOS DE TERCEIROS - PESSOA J   | 1.1  | 0.0000.1.500.0-000 000 | 500,00       |
| 057                   | 4.4.90.52.00 EQUIPAMENTOS E MATERIAL PERMANENTE  | 1.1  | 0.0000.1.500.0-000 000 | 500,00       |
| <b>02 01 10</b>       | <b>COORDENADORIA DE CONTROLE DE MAQUINAS E EQUIPAMENTOS E FROTA</b>                          |      |                        |              |
| 04                    | Administração  |      |                        |              |
| 04 122                | Administração Geral  |      |                        |              |
| 04 122 0002           | Mais Trânsito com Responsabilidade   |      |                        |              |
| 04 122 0002 2084 0000 | Gestão das Atividades de Coordenadoria Mun. de Controle de<br>Maquinas, Equipamentos e Frota |      |                        |              |
| 058                   | 3.3.90.14.00 DIARIAS - CIVIL   | 1.1  | 0.0000.1.500.0-000 000 | 1.000,00     |
| 059                   | 3.3.90.30.00 MATERIAL DE CONSUMO   | 1.1  | 0.0000.1.500.0-000 000 | 500,00       |
| 060                   | 3.3.90.36.00 OUTROS SERVIÇOS DE TERCEIROS - PESSOA F   | 1.1  | 0.0000.1.500.0-000 000 | 500,00       |
| 061                   | 3.3.90.39.00 OUTROS SERVIÇOS DE TERCEIROS - PESSOA J   | 1.1  | 0.0000.1.500.0-000 000 | 500,00       |
| 062                   | 3.3.90.39.00 OUTROS SERVIÇOS DE TERCEIROS - PESSOA J   | 1.1  | 4.0000.1.754.0-000 000 | 1.000,00     |
| 063                   | 4.4.90.52.00 EQUIPAMENTOS E MATERIAL PERMANENTE  | 1.1  | 0.0000.1.500.0-000 000 | 500,00       |
| <b>02 01 11</b>       | <b>COORDENADORIA DE PLANEJAMENTO E TURISMO</b>   |      |                        |              |
| 04                    | Administração  |      |                        |              |
| 04 122                | Administração Geral  |      |                        |              |
| 04 122 0003           | Modernização Administrativa, Responsabilidade Fiscal e<br>Transparência dos Gastos Públicos  |      |                        |              |
| 04 122 0003 2087 0000 | Gestão das Atividades da Coordenadoria Mun. de Planejamento e<br>Turismo                     |      |                        |              |
| 064                   | 3.3.90.14.00 DIARIAS - CIVIL   | 1.1  | 0.0000.1.500.0-000 000 | 1.000,00     |
| 065                   | 3.3.90.30.00 MATERIAL DE CONSUMO   | 1.1  | 0.0000.1.500.0-000 000 | 500,00       |
| 066                   | 3.3.90.36.00 OUTROS SERVIÇOS DE TERCEIROS - PESSOA F   | 1.1  | 0.0000.1.500.0-000 000 | 500,00       |
| 067                   | 3.3.90.39.00 OUTROS SERVIÇOS DE TERCEIROS - PESSOA J   | 1.1  | 0.0000.1.500.0-000 000 | 500,00       |
| 068                   | 4.4.90.52.00 EQUIPAMENTOS E MATERIAL PERMANENTE  | 1.1  | 0.0000.1.500.0-000 000 | 500,00       |
| <b>02 02</b>          | <b>SECRETARIA MUNICIPAL DE GESTÃO PÚBLICA</b>  |      |                        |              |
| <b>02 02 01</b>       | <b>SECRETARIA MUNICIPAL DE GESTÃO PÚBLICA</b>  |      |                        |              |
| 02                    | Judiciária   |      |                        |              |
| 02 062                | Defesa do Interesse Público no Processo Judiciário   |      |                        |              |
| 02 062 0005           | Encargos Especiais   |      |                        |              |
| 02 062 0005 2006 0000 | Manutenção das Atividades da Secretaria Municipal de Gestão<br>Pública                       |      |                        |              |

**PREF. MUNIC. DE GLÓRIA DE DOURADOS**

Rua Tancredo de Almeida Neves, - CNPJ:03155942/0001-37

Orçamento Programa - Exercício de 2025

**FICHAS DA DESPESA**

Página 3

| Entidade                     | Discriminação da Entidade   | Vinc                                    | Fonte/STN/Cód. Aplic.      | Total Orcado |
|------------------------------|---|---|----------------------------|--------------|
| Ficha CLoc                   | Func/Prog   | Catgo                                   | Discriminação              |              |
| <b>1</b>                     | <b>PREFEITURA MUNICIPAL DE GLÓRIA DE DOURADOS</b>   |   |                            |              |
| 069                          | 3.3.90.91.04  | SENTENÇAS JUDICIAIS - OUTRAS DESPESAS   | 1.1 0.0000.1.500.0-000 000 | 1.000,00     |
| <b>02</b>                    | <b>062 0005 2025 0000</b>   | <b>Precatórios Judiciais</b>            |                            |              |
| 070                          | 3.1.90.91.00  | SENTENÇAS JUDICIAIS                     | 1.1 0.0000.1.500.0-000 000 | 193.000,00   |
| <b>04</b>                    | <b>Administração</b>  |   |                            |              |
| <b>04 122</b>                | <b>Administração Geral</b>  |   |                            |              |
| <b>04 122 0003</b>           | <b>Modernização Administrativa, Responsabilidade Fiscal e<br/>Transparência dos Gastos Públicos</b> |   |                            |              |
| <b>04 122 0003 2006 0000</b> | <b>Manutenção das Atividades da Secretaria Municipal de Gestão<br/>Pública</b>                      |   |                            |              |
| 071                          | 3.3.50.41.00  | CONTRIBUIÇÕES                           | 1.1 0.0000.1.500.0-000 000 | 90.000,00    |
| 072                          | 3.3.50.43.00  | SUBVENÇÕES SOCIAIS                      | 1.1 0.0000.1.500.0-000 000 | 500,00       |
| 073                          | 3.3.90.14.00  | DIÁRIAS - CIVIL                         | 1.1 0.0000.1.500.0-000 000 | 10.000,00    |
| 074                          | 3.3.90.30.00  | MATERIAL DE CONSUMO                     | 1.1 0.0000.1.500.0-000 000 | 600.000,00   |
| 075                          | 3.3.90.30.00  | MATERIAL DE CONSUMO                     | 1.1 1.0000.1.501.0-000 000 | 200.000,00   |
| 076                          | 3.3.90.35.00  | SERVIÇOS DE CONSULTORIA                 | 1.1 0.0000.1.500.0-000 000 | 1.000.000,00 |
| 077                          | 3.3.90.36.00  | OUTROS SERVIÇOS DE TERCEIROS - PESSOA F | 1.1 0.0000.1.500.0-000 000 | 19.500,00    |
| 078                          | 3.3.90.39.00  | OUTROS SERVIÇOS DE TERCEIROS - PESSOA J | 1.1 0.0000.1.500.0-000 000 | 1.900.000,00 |
| 079                          | 3.3.90.39.00  | OUTROS SERVIÇOS DE TERCEIROS - PESSOA J | 1.1 1.0000.1.501.0-000 000 | 200.000,00   |
| 080                          | 3.3.90.40.00  | SERVIÇOS DE TECNOLOGIA DA INFORMAÇÃO E  | 1.1 0.0000.1.500.0-000 000 | 700.000,00   |
| 081                          | 3.3.90.92.00  | DESPESAS DE EXERCÍCIOS ANTERIORES       | 1.1 0.0000.1.500.0-000 000 | 500,00       |
| 082                          | 3.3.90.93.00  | INDENIZAÇÕES E RESTITUIÇÕES             | 1.1 0.0000.1.500.0-000 000 | 50.000,00    |
| 083                          | 4.4.90.52.00  | EQUIPAMENTOS E MATERIAL PERMANENTE      | 1.1 0.0000.1.500.0-000 000 | 150.000,00   |
| 084                          | 4.4.90.52.00  | EQUIPAMENTOS E MATERIAL PERMANENTE      | 1.1 1.0000.1.701.0-000 000 | 24.500,00    |
| 085                          | 4.4.90.52.00  | EQUIPAMENTOS E MATERIAL PERMANENTE      | 1 55.0000.1.755.-000 000   | 2.000,00     |
| 086                          | 4.4.90.93.00  | INDENIZAÇÕES E RESTITUIÇÕES             | 1.1 0.0000.1.500.0-000 000 | 500,00       |
| <b>04 122 0003 2052 0000</b> | <b>Implementação das Ações do CODEVALE</b>  |   |                            |              |
| 087                          | 3.3.71.70.00  | RATEIO PELA PARTICIPAÇÃO EM CONSÓRCIO P | 1.1 0.0000.1.500.0-000 000 | 320.000,00   |
| <b>04 122 0003 2062 0000</b> | <b>Contribuição ao PASEP</b>  |   |                            |              |
| 088                          | 3.3.90.47.00  | OBRIGAÇÕES TRIBUTÁRIAS E CONTRIBUTIVAS  | 1.1 0.0000.1.500.0-000 000 | 700.000,00   |
| 089                          | 3.3.90.47.00  | OBRIGAÇÕES TRIBUTÁRIAS E CONTRIBUTIVAS  | 1.1 0.0000.1.720.0-000 000 | 10.000,00    |
| 090                          | 3.3.90.47.00  | OBRIGAÇÕES TRIBUTÁRIAS E CONTRIBUTIVAS  | 1 50.0000.1.750.-000 000   | 21.000,00    |
| <b>04 128</b>                | <b>Formação de Recursos Humanos</b>   |   |                            |              |
| <b>04 128 0003</b>           | <b>Modernização Administrativa, Responsabilidade Fiscal e<br/>Transparência dos Gastos Públicos</b> |   |                            |              |
| <b>04 128 0003 2011 0000</b> | <b>Pessoal e Encargos em Geral</b>  |   |                            |              |
| 091                          | 3.1.90.03.00  | PENSÕES                                 | 1.1 0.0000.1.500.0-000 000 | 100.000,00   |
| 092                          | 3.1.90.04.00  | CONTRATAÇÃO POR TEMPO DETERMINADO       | 1.1 0.0000.1.500.0-000 000 | 100.000,00   |
| 093                          | 3.1.90.11.00  | VENCIMENTOS E VANTAGENS FIXAS - PESSOAL | 1.1 0.0000.1.500.0-000 000 | 7.500.000,00 |
| 094                          | 3.1.90.13.02  | CONTRIBUIÇÕES PREVIDENCIÁRIAS - INSS    | 1.1 0.0000.1.500.0-000 000 | 800.000,00   |
| 095                          | 3.1.90.92.00  | DESPESAS DE EXERCÍCIOS ANTERIORES       | 1.1 0.0000.1.500.0-000 000 | 1.000,00     |
| 096                          | 3.1.90.94.00  | INDENIZAÇÕES E RESTITUIÇÕES TRABALHISTA | 1.1 0.0000.1.500.0-000 000 | 100.000,00   |
| 097                          | 3.1.90.96.00  | RESSARCIMENTO DE DESPESAS DE PESSOAL    | 1.1 0.0000.1.500.0-000 000 | 105.000,00   |
| <b>28</b>                    | <b>Encargos Especiais</b>   |   |                            |              |
| <b>28 843</b>                | <b>Serviço da Dívida Interna</b>  |   |                            |              |
| <b>28 843 0003</b>           | <b>Modernização Administrativa, Responsabilidade Fiscal e<br/>Transparência dos Gastos Públicos</b> |   |                            |              |
| <b>28 843 0003 2041 0000</b> | <b>Amortização da Dívida Interna</b>  |   |                            |              |
| 98                           | 3.2.90.21.00  | JUROS SOBRE A DÍVIDA POR CONTRATO       | 1.1 0.0000.1.500.0-000 000 | 350.000,00   |
| 99                           | 4.6.90.71.00  | PRINCIPAL DA DÍVIDA CONTRATUAL RESGATAD | 1.1 0.0000.1.500.0-000 000 | 1.500.000,00 |
| <b>02 03</b>                 | <b>SECRETARIA MUNICIPAL DE INFRAESTRUTURA E OBRAS</b>   |   |                            |              |
| <b>02 03 01</b>              | <b>SECRETARIA MUNICIPAL DE INFRAESTRUTURA E OBRAS</b>   |   |                            |              |
| <b>04</b>                    | <b>Administração</b>  |   |                            |              |
| <b>04 122</b>                | <b>Administração Geral</b>  |   |                            |              |
| <b>04 122 0003</b>           | <b>Modernização Administrativa, Responsabilidade Fiscal e<br/>Transparência dos Gastos Públicos</b> |   |                            |              |
| <b>04 122 0003 2015 0000</b> | <b>Manutenção das Atividades da Secretaria Municipal de<br/>Infraestrutura e Obras</b>              |   |                            |              |
| 123                          | 3.3.90.14.00  | DIÁRIAS - CIVIL                         | 1.500.0000.1.500.0-000 000 | 5.000,00     |
| 124                          | 3.3.90.30.00  | MATERIAL DE CONSUMO                     | 1.500.0000.1.500.0-000 000 | 80.000,00    |
| 125                          | 3.3.90.30.00  | MATERIAL DE CONSUMO                     | 1.501.0000.1.501.0-000 000 | 200.000,00   |
| 126                          | 3.3.90.36.00  | OUTROS SERVIÇOS DE TERCEIROS - PESSOA F | 1.500.0000.1.500.0-000 000 | 500,00       |

**PREF. MUNIC. DE GLÓRIA DE DOURADOS**

Rua Tancredo de Almeida Neves, - CNPJ:03155942/0001-37

Orçamento Programa - Exercício de 2025

**FICHAS DA DESPESA**

Página 4

| Entidade    | Discriminação da Entidade                         |       |   | Vinc. | Fonte/STN/Cód. Aplic.  | Total Orcado |
|-------------|---|-------|---|-------|------------------------|--------------|
| Ficha Clac. | Fundo/Prog  | Catgo | Discriminação   |       |                        |              |
| <b>1</b>    | <b>PREFEITURA MUNICIPAL DE GLÓRIA DE DOURADOS</b> |       |   |       |                        |              |
| 127         | 3.3.90.39.00                                      |       | OUTROS SERVIÇOS DE TERCEIROS - PESSOA J   | 1.1   | 0.0000.1.500.0-000.000 | 700.000,00   |
| 128         | 3.3.90.39.00                                      |       | OUTROS SERVIÇOS DE TERCEIROS - PESSOA J   | 1.1   | 1.0000.1.501.0-000.000 | 200.000,00   |
| 129         | 4.4.90.52.00                                      |       | EQUIPAMENTOS E MATERIAL PERMANENTE  | 1.1   | 0.0000.1.500.0-000.000 | 46.000,00    |
| <b>04</b>   | <b>122.0003.2017.0000</b>                         |       | <b>Manutenção do Terminal Rodoviário</b>  |       |                        |              |
| 130         | 3.3.90.30.00                                      |       | MATERIAL DE CONSUMO   | 1.1   | 0.0000.1.500.0-000.000 | 1.500,00     |
| 131         | 3.3.90.36.00                                      |       | OUTROS SERVIÇOS DE TERCEIROS - PESSOA F   | 1.1   | 0.0000.1.500.0-000.000 | 500,00       |
| 132         | 3.3.90.39.00                                      |       | OUTROS SERVIÇOS DE TERCEIROS - PESSOA J   | 1.1   | 0.0000.1.500.0-000.000 | 1.500,00     |
| <b>04</b>   | <b>122.0003.2046.0000</b>                         |       | <b>Manutenção do Fundo Especial do Petróleo - FEP</b>   |       |                        |              |
| 133         | 3.3.90.30.00                                      |       | MATERIAL DE CONSUMO   | 1.1   | 0.0000.1.720.0-000.000 | 300.000,00   |
| 134         | 3.3.90.38.00                                      |       | OUTROS SERVIÇOS DE TERCEIROS - PESSOA F   | 1.1   | 0.0000.1.720.0-000.000 | 30.000,00    |
| 135         | 3.3.90.39.00                                      |       | OUTROS SERVIÇOS DE TERCEIROS - PESSOA J   | 1.1   | 0.0000.1.720.0-000.000 | 30.000,00    |
| <b>04</b>   | <b>122.0015</b>                                   |       | <b>Implementação de Políticas Sociais</b>   |       |                        |              |
| <b>04</b>   | <b>122.0015.1027.0000</b>                         |       | <b>Construção, Reforma e Ampliação de Próprios Municipais</b>                                   |       |                        |              |
| 136         | 4.4.90.30.00                                      |       | MATERIAL DE CONSUMO   | 1.1   | 0.0000.1.500.0-000.000 | 50.000,00    |
| 137         | 4.4.90.30.00                                      |       | MATERIAL DE CONSUMO   | 1.1   | 0.0000.1.700.0-000.000 | 1.000,00     |
| 138         | 4.4.90.30.00                                      |       | MATERIAL DE CONSUMO   | 1.1   | 01.0000.1.701.-000.000 | 1.000,00     |
| 139         | 4.4.90.39.00                                      |       | OUTROS SERVIÇOS DE TERCEIROS - PESSOA J   | 1.1   | 0.0000.1.500.0-000.000 | 300.000,00   |
| 140         | 4.4.90.39.00                                      |       | OUTROS SERVIÇOS DE TERCEIROS - PESSOA J   | 1.1   | 0.0000.1.700.0-000.000 | 1.000,00     |
| 141         | 4.4.90.39.00                                      |       | OUTROS SERVIÇOS DE TERCEIROS - PESSOA J   | 1.1   | 01.0000.1.701.-000.000 | 1.000,00     |
| 142         | 4.4.90.51.00                                      |       | OBRAS E INSTALAÇÕES   | 1.1   | 0.0000.1.500.0-000.000 | 300.000,00   |
| 143         | 4.4.90.51.00                                      |       | OBRAS E INSTALAÇÕES   | 1.1   | 0.0000.1.700.0-000.000 | 1.000,00     |
| 144         | 4.4.90.51.00                                      |       | OBRAS E INSTALAÇÕES   | 1.1   | 1.0000.1.701.0-000.000 | 15.000,00    |
| 145         | 4.4.90.93.00                                      |       | INDENIZAÇÕES E RESTITUIÇÕES   | 1.1   | 0.0000.1.500.0-000.000 | 50.000,00    |
| 146         | 4.4.90.93.00                                      |       | INDENIZAÇÕES E RESTITUIÇÕES   | 1.1   | 0.0000.1.700.0-000.000 | 1.000,00     |
| 147         | 4.4.90.93.00                                      |       | INDENIZAÇÕES E RESTITUIÇÕES   | 1.1   | 01.0000.1.701.-000.000 | 1.000,00     |
| <b>15</b>   | <b>Urbanismo</b>                                  |       |   |       |                        |              |
| <b>15</b>   | <b>122</b>  |       | <b>Administração Geral</b>  |       |                        |              |
| <b>15</b>   | <b>122.0003</b>                                   |       | <b>Modernização Administrativa, Responsabilidade Fiscal e Transparência dos Gastos Públicos</b> |       |                        |              |
| <b>15</b>   | <b>122.0003.2047.0000</b>                         |       | <b>Manutenção das Ações e Serviços c/ Recursos da CIDE</b>                                      |       |                        |              |
| 148         | 3.3.90.30.00                                      |       | MATERIAL DE CONSUMO   | 1     | 50.0000.1.750.-000.000 | 15.000,00    |
| 149         | 3.3.90.39.00                                      |       | OUTROS SERVIÇOS DE TERCEIROS - PESSOA J   | 1     | 50.0000.1.750.-000.000 | 15.000,00    |
| <b>15</b>   | <b>451</b>  |       | <b>Infra-Estrutura Urbana</b>   |       |                        |              |
| <b>15</b>   | <b>451.0006</b>                                   |       | <b>Expansão da Estrutura Urbana</b>   |       |                        |              |
| <b>15</b>   | <b>451.0006.1008.0000</b>                         |       | <b>Pavimentação, Drenagem, Obras Complementares e Revitalização de Vias Públicas</b>            |       |                        |              |
| 150         | 4.4.90.51.00                                      |       | OBRAS E INSTALAÇÕES   | 1.1   | 0.0000.1.500.0-000.000 | 400.000,00   |
| 151         | 4.4.90.51.00                                      |       | OBRAS E INSTALAÇÕES   | 1.1   | 0.0000.1.700.0-000.000 | 1.085.000,00 |
| 152         | 4.4.90.51.00                                      |       | OBRAS E INSTALAÇÕES   | 1.1   | 1.0000.1.701.0-000.000 | 3.496.500,00 |
| 153         | 4.4.90.51.00                                      |       | OBRAS E INSTALAÇÕES   | 1.1   | 0.0000.1.720.0-000.000 | 50.000,00    |
| 154         | 4.4.90.93.00                                      |       | INDENIZAÇÕES E RESTITUIÇÕES   | 1.1   | 0.0000.1.700.0-000.000 | 1.000,00     |
| 155         | 4.4.90.93.00                                      |       | INDENIZAÇÕES E RESTITUIÇÕES   | 1.1   | 1.0000.1.701.0-000.000 | 2.000,00     |
| <b>15</b>   | <b>451.0006.1015.0000</b>                         |       | <b>Parque do Lago</b>   |       |                        |              |
| 156         | 3.3.90.30.00                                      |       | MATERIAL DE CONSUMO   | 1     | 00.0000.1.500.-000.000 | 15.000,00    |
| 157         | 3.3.90.36.00                                      |       | OUTROS SERVIÇOS DE TERCEIROS - PESSOA F   | 1.1   | 9.7400.1.799.0-000.000 | 500.000,00   |
| 158         | 3.3.90.39.00                                      |       | OUTROS SERVIÇOS DE TERCEIROS - PESSOA J   | 1.1   | 0.0000.1.500.0-000.000 | 15.000,00    |
| 159         | 3.3.90.39.00                                      |       | OUTROS SERVIÇOS DE TERCEIROS - PESSOA J   | 1.1   | 9.7400.1.799.0-000.000 | 500.000,00   |
| 160         | 4.4.90.51.00                                      |       | OBRAS E INSTALAÇÕES   | 1.1   | 0.0000.1.500.0-000.000 | 20.000,00    |
| 161         | 4.4.90.51.00                                      |       | OBRAS E INSTALAÇÕES   | 1.1   | 0.0000.1.700.0-000.000 | 1.000,00     |
| 162         | 4.4.90.51.00                                      |       | OBRAS E INSTALAÇÕES   | 1.1   | 01.0000.1.701.-000.000 | 1.000,00     |
| <b>15</b>   | <b>451.0006.2014.0000</b>                         |       | <b>Manutenção/Conservação e Recuperação Vias Públicas</b>                                       |       |                        |              |
| 163         | 3.3.90.30.00                                      |       | MATERIAL DE CONSUMO   | 1.1   | 0.0000.1.500.0-000.000 | 800.000,00   |
| 164         | 3.3.90.36.00                                      |       | OUTROS SERVIÇOS DE TERCEIROS - PESSOA F   | 1.1   | 0.0000.1.500.0-000.000 | 500,00       |
| 165         | 3.3.90.39.00                                      |       | OUTROS SERVIÇOS DE TERCEIROS - PESSOA J   | 1.1   | 0.0000.1.500.0-000.000 | 500.000,00   |
| 166         | 4.4.90.51.00                                      |       | OBRAS E INSTALAÇÕES   | 1.1   | 0.0000.1.700.0-000.000 | 1.000,00     |
| 167         | 4.4.90.51.00                                      |       | OBRAS E INSTALAÇÕES   | 1.1   | 01.0000.1.701.-000.000 | 1.000,00     |
| <b>15</b>   | <b>451.0008</b>                                   |       | <b>Frota Renovada</b>   |       |                        |              |
| <b>15</b>   | <b>451.0008.1009.0000</b>                         |       | <b>Aquisição de Veículos/Maquinários e Caminhões</b>  |       |                        |              |
| 168         | 4.4.90.52.00                                      |       | EQUIPAMENTOS E MATERIAL PERMANENTE  | 1.500 | 0000.1.500.0-000.000   | 320.000,00   |
| 169         | 4.4.90.52.00                                      |       | EQUIPAMENTOS E MATERIAL PERMANENTE  | 1.700 | 0000.1.700.0-000.000   | 1.000,00     |
| 170         | 4.4.90.52.00                                      |       | EQUIPAMENTOS E MATERIAL PERMANENTE  | 1.701 | 0000.1.701.0-000.000   | 230.000,00   |
| 171         | 4.4.90.93.00                                      |       | INDENIZAÇÕES E RESTITUIÇÕES   | 1.500 | 0000.1.500.0-000.000   | 500,00       |



**PREF. MUNIC. DE GLÓRIA DE DOURADOS**

Rua Tancredo de Almeida Neves, - CNPJ:03155942/0001-37

Orçamento Programa - Exercício de 2025

**FICHAS DA DESPESA**

Página 5

| Entidade                     | Discriminação da Entidade   | Vinc                                    | Fonte/STN/Cód. Aplic.      | Total Orcado |
|------------------------------|---|---|----------------------------|--------------|
| Ficha CLoc                   | Func/Prog   | Catgo                                   | Discriminação              |              |
| <b>1</b>                     | <b>PREFEITURA MUNICIPAL DE GLÓRIA DE DOURADOS</b>   |   |                            |              |
| 172                          | 4.4.90.93.00  | INDENIZAÇÕES E RESTITUIÇÕES             | 1.1 0.0000.1.700.0-000 000 | 1.000,00     |
| 173                          | 4.4.90.93.00  | INDENIZAÇÕES E RESTITUIÇÕES             | 1 01.0000.1.701.-000 000   | 1.000,00     |
| <b>15 452</b>                | <b>Serviços Urbanos</b>   |   |                            |              |
| <b>15 452 0006</b>           | <b>Expansão da Estrutura Urbana</b>   |   |                            |              |
| <b>15 452 0006 1007 0000</b> | <b>Construção de Galerias de Águas Pluviais</b>   |   |                            |              |
| 174                          | 3.3.90.30.00  | MATERIAL DE CONSUMO                     | 1.1 0.0000.1.500.0-000 000 | 80.000,00    |
| 175                          | 3.3.90.39.00  | OUTROS SERVIÇOS DE TERCEIROS - PESSOA J | 1.1 0.0000.1.500.0-000 000 | 100.000,00   |
| 176                          | 4.4.90.30.00  | MATERIAL DE CONSUMO                     | 1.1 0.0000.1.500.0-000 000 | 300.000,00   |
| 177                          | 4.4.90.39.00  | OUTROS SERVIÇOS DE TERCEIROS - PESSOA J | 1.1 0.0000.1.500.0-000 000 | 80.000,00    |
| 178                          | 4.4.90.51.00  | OBRAS E INSTALAÇÕES                     | 1.1 0.0000.1.500.0-000 000 | 100.000,00   |
| 179                          | 4.4.90.51.00  | OBRAS E INSTALAÇÕES                     | 1.1 0.0000.1.700.0-000 000 | 1.000,00     |
| 180                          | 4.4.90.51.00  | OBRAS E INSTALAÇÕES                     | 1.1 1.0000.1.701.0-000 000 | 300.000,00   |
| <b>25</b>                    | <b>Energia</b>  |   |                            |              |
| <b>25 752</b>                | <b>Energia Elétrica</b>   |   |                            |              |
| <b>25 752 0006</b>           | <b>Expansão da Estrutura Urbana</b>   |   |                            |              |
| <b>25 752 0006 2018 0000</b> | <b>Manutenção/Expansão da Rede de Iluminação Pública</b>  |   |                            |              |
| 181                          | 3.3.90.30.00  | MATERIAL DE CONSUMO                     | 1.1 0.0000.1.500.0-000 000 | 500,00       |
| 182                          | 3.3.90.30.00  | MATERIAL DE CONSUMO                     | 1 51.0000.1.751.-000 000   | 615.000,00   |
| 183                          | 3.3.90.36.00  | OUTROS SERVIÇOS DE TERCEIROS - PESSOA F | 1.1 0.0000.1.500.0-000 000 | 500,00       |
| 184                          | 3.3.90.36.00  | OUTROS SERVIÇOS DE TERCEIROS - PESSOA F | 1 51.0000.1.751.-000 000   | 50.000,00    |
| 185                          | 3.3.90.39.00  | OUTROS SERVIÇOS DE TERCEIROS - PESSOA J | 1.1 0.0000.1.500.0-000 000 | 500,00       |
| 186                          | 3.3.90.39.00  | OUTROS SERVIÇOS DE TERCEIROS - PESSOA J | 1 51.0000.1.751.-000 000   | 800.000,00   |
| 187                          | 4.4.90.51.00  | OBRAS E INSTALAÇÕES                     | 1.1 0.0000.1.500.0-000 000 | 500,00       |
| 188                          | 4.4.90.51.00  | OBRAS E INSTALAÇÕES                     | 1 51.0000.1.751.-000 000   | 275.000,00   |
| 189                          | 4.4.90.52.00  | EQUIPAMENTOS E MATERIAL PERMANENTE      | 1.1 0.0000.1.700.0-000 000 | 1.000,00     |
| 190                          | 4.4.90.52.00  | EQUIPAMENTOS E MATERIAL PERMANENTE      | 1 01.0000.1.701.-000 000   | 1.000,00     |
| 191                          | 4.4.90.52.00  | EQUIPAMENTOS E MATERIAL PERMANENTE      | 1 51.0000.1.751.-000 000   | 275.000,00   |
| <b>26</b>                    | <b>Transporte</b>   |   |                            |              |
| <b>26 782</b>                | <b>Transporte Rodoviário</b>  |   |                            |              |
| <b>26 782 0007</b>           | <b>Apoio ao Desenvolvimento do Setor Agropecuário</b>   |   |                            |              |
| <b>26 782 0007 2013 0000</b> | <b>Construção/Reforma e Recuperação de Estradas Vicinais e Pontes</b>                           |   |                            |              |
| 192                          | 3.3.90.30.00  | MATERIAL DE CONSUMO                     | 1.1 0.0000.1.500.0-000 000 | 700.000,00   |
| 193                          | 3.3.90.30.00  | MATERIAL DE CONSUMO                     | 1.1 9.7400.1.799.0-000 000 | 1.997.500,00 |
| 194                          | 3.3.90.36.00  | OUTROS SERVIÇOS DE TERCEIROS - PESSOA F | 1.1 0.0000.1.500.0-000 000 | 500,00       |
| 195                          | 3.3.90.36.00  | OUTROS SERVIÇOS DE TERCEIROS - PESSOA F | 1.1 9.7400.1.799.0-000 000 | 500,00       |
| 196                          | 3.3.90.39.00  | OUTROS SERVIÇOS DE TERCEIROS - PESSOA J | 1.1 0.0000.1.500.0-000 000 | 25.000,00    |
| 197                          | 3.3.90.39.00  | OUTROS SERVIÇOS DE TERCEIROS - PESSOA J | 1.1 9.7400.1.799.0-000 000 | 510.000,00   |
| 198                          | 4.4.90.30.00  | MATERIAL DE CONSUMO                     | 1.1 0.0000.1.500.0-000 000 | 5.000,00     |
| 199                          | 4.4.90.30.00  | MATERIAL DE CONSUMO                     | 1.1 9.7400.1.799.0-000 000 | 500,00       |
| 200                          | 4.4.90.39.00  | OUTROS SERVIÇOS DE TERCEIROS - PESSOA J | 1.1 0.0000.1.500.0-000 000 | 500,00       |
| 201                          | 4.4.90.39.00  | OUTROS SERVIÇOS DE TERCEIROS - PESSOA J | 1.1 9.7400.1.799.0-000 000 | 500,00       |
| 202                          | 4.4.90.51.00  | OBRAS E INSTALAÇÕES                     | 1.1 0.0000.1.500.0-000 000 | 500,00       |
| 203                          | 4.4.90.51.00  | OBRAS E INSTALAÇÕES                     | 1.1 0.0000.1.700.0-000 000 | 835.000,00   |
| 204                          | 4.4.90.51.00  | OBRAS E INSTALAÇÕES                     | 1 01.0000.1.701.-000 000   | 1.000,00     |
| 205                          | 4.4.90.51.00  | OBRAS E INSTALAÇÕES                     | 1.1 9.7400.1.799.0-000 000 | 500,00       |
| 206                          | 4.4.90.52.00  | EQUIPAMENTOS E MATERIAL PERMANENTE      | 1.1 0.0000.1.500.0-000 000 | 500,00       |
| 207                          | 4.4.90.52.00  | EQUIPAMENTOS E MATERIAL PERMANENTE      | 1.1 9.7400.1.799.0-000 000 | 500,00       |
| 208                          | 4.4.90.93.00  | INDENIZAÇÕES E RESTITUIÇÕES             | 1.1 0.0000.1.700.0-000 000 | 5.000,00     |
| <b>02 04</b>                 | <b>SECRETARIA MUNICIPAL DE DESENVOLVIMENTO SUSTENTÁVEL</b>                                      |   |                            |              |
| <b>02 04 01</b>              | <b>SECRETARIA MUNICIPAL DE DESENVOLVIMENTO SUSTENTÁVEL</b>                                      |   |                            |              |
| <b>04</b>                    | <b>Administração</b>  |   |                            |              |
| <b>04 122</b>                | <b>Administração Geral</b>  |   |                            |              |
| <b>04 122 0003</b>           | <b>Modernização Administrativa, Responsabilidade Fiscal e Transparência dos Gastos Públicos</b> |   |                            |              |
| <b>04 122 0003 2010 0000</b> | <b>Manutenção das Atividades da Secretaria Municipal de Desenvolvimento Sustentável</b>         |   |                            |              |
| 209                          | 3.3.50.41.00  | CONTRIBUIÇÕES                           | 1.500.0000.1.500.0-000 000 | 10.000,00    |
| 210                          | 3.3.90.14.00  | DIÁRIAS - CIVIL                         | 1.500.0000.1.500.0-000 000 | 10.000,00    |
| 211                          | 3.3.90.30.00  | MATERIAL DE CONSUMO                     | 1.500.0000.1.500.0-000 000 | 323.750,00   |
| 212                          | 3.3.90.30.00  | MATERIAL DE CONSUMO                     | 1.501.0000.1.501.0-000 000 | 100.000,00   |



**PREF. MUNIC. DE GLÓRIA DE DOURADOS**  
Rua Tancredo de Almeida Neves, - CNPJ.03155942/0001-37

Orçamento Programa - Exercício de 2025

**FICHAS DA DESPESA**

Página 6

| Entidade   | Discriminação da Entidade  | Vinc                                    | Fonte/STNCód. Aplic.       | Total Orcado |
|------------|--|---|----------------------------|--------------|
| Ficha CLoc | FunoProg Catgo   | Discriminação                           |                            |              |
| <b>1</b>   | <b>PREFEITURA MUNICIPAL DE GLÓRIA DE DOURADOS</b>  |   |                            |              |
| 213        | 3.3.90.36.00   | OUTROS SERVIÇOS DE TERCEIROS - PESSOA F | 1.1 0.0000.1.500.0-000 000 | 500,00       |
| 214        | 3.3.90.39.00   | OUTROS SERVIÇOS DE TERCEIROS - PESSOA J | 1.1 0.0000.1.500.0-000 000 | 64.750,00    |
| 215        | 3.3.90.39.00   | OUTROS SERVIÇOS DE TERCEIROS - PESSOA J | 1.1 1.0000.1.501.0-000 000 | 100.000,00   |
| 216        | 4.4.90.52.00   | EQUIPAMENTOS E MATERIAL PERMANENTE      | 1.1 0.0000.1.500.0-000 000 | 10.000,00    |
| <b>04</b>  | <b>122 0010 Fomento ao Desenvolvimento Sustentável</b>   |   |                            |              |
| <b>04</b>  | <b>122 0010 1018 0000 Reforma e Ampliação do Parque de Exposição</b>   |   |                            |              |
| 217        | 3.3.90.30.00   | MATERIAL DE CONSUMO                     | 1.1 0.0000.1.500.0-000 000 | 28.000,00    |
| 218        | 3.3.90.39.00   | OUTROS SERVIÇOS DE TERCEIROS - PESSOA J | 1.1 0.0000.1.500.0-000 000 | 28.000,00    |
| 219        | 4.4.90.30.00   | MATERIAL DE CONSUMO                     | 1.1 0.0000.1.500.0-000 000 | 500,00       |
| 220        | 4.4.90.39.00   | OUTROS SERVIÇOS DE TERCEIROS - PESSOA J | 1.1 0.0000.1.500.0-000 000 | 500,00       |
| 221        | 4.4.90.51.00   | OBRAS E INSTALAÇÕES                     | 1.1 0.0000.1.500.0-000 000 | 28.000,00    |
| 222        | 4.4.90.51.00   | OBRAS E INSTALAÇÕES                     | 1.1 0.0000.1.700.0-000 000 | 1.000,00     |
| 223        | 4.4.90.51.00   | OBRAS E INSTALAÇÕES                     | 1.1 1.0000.1.701.0-000 000 | 500,00       |
| 224        | 4.4.90.93.00   | INDENIZAÇÕES E RESTITUIÇÕES             | 1.1 0.0000.1.700.0-000 000 | 1.000,00     |
| 225        | 4.4.90.93.00   | INDENIZAÇÕES E RESTITUIÇÕES             | 1 01.0000.1.701.0-000 000  | 500,00       |
| <b>04</b>  | <b>122 0010 2091 0000 Fomento para o Desenvolvimento da Indústria, Comércio e Outras Atividades Econômicas</b> |   |                            |              |
| 226        | 3.3.50.43.00   | SUBVENÇÕES SOCIAIS                      | 1.1 0.0000.1.500.0-000 000 | 500,00       |
| 227        | 3.3.90.30.00   | MATERIAL DE CONSUMO                     | 1.1 0.0000.1.500.0-000 000 | 100.000,00   |
| 228        | 3.3.90.36.00   | OUTROS SERVIÇOS DE TERCEIROS - PESSOA F | 1.1 0.0000.1.500.0-000 000 | 1.000,00     |
| 229        | 3.3.90.39.00   | OUTROS SERVIÇOS DE TERCEIROS - PESSOA J | 1.1 0.0000.1.500.0-000 000 | 5.000,00     |
| 230        | 4.4.90.51.00   | OBRAS E INSTALAÇÕES                     | 1.1 0.0000.1.500.0-000 000 | 500,00       |
| 231        | 4.4.90.51.00   | OBRAS E INSTALAÇÕES                     | 1.1 0.0000.1.700.0-000 000 | 1.000,00     |
| 232        | 4.4.90.51.00   | OBRAS E INSTALAÇÕES                     | 1.1 1.0000.1.701.0-000 000 | 500,00       |
| 233        | 4.4.90.52.00   | EQUIPAMENTOS E MATERIAL PERMANENTE      | 1.1 0.0000.1.500.0-000 000 | 1.000,00     |
| 234        | 4.4.90.93.00   | INDENIZAÇÕES E RESTITUIÇÕES             | 1.1 0.0000.1.700.0-000 000 | 1.000,00     |
| 235        | 4.4.90.93.00   | INDENIZAÇÕES E RESTITUIÇÕES             | 1.1 1.0000.1.701.0-000 000 | 500,00       |
| <b>04</b>  | <b>122 0010 2094 0000 Organização / Apoio a Realização de Festas, Eventos, Exposições e Outros</b>             |   |                            |              |
| 236        | 3.3.90.30.00   | MATERIAL DE CONSUMO                     | 1.1 0.0000.1.500.0-000 000 | 100.000,00   |
| 237        | 3.3.90.36.00   | OUTROS SERVIÇOS DE TERCEIROS - PESSOA F | 1.1 0.0000.1.500.0-000 000 | 500,00       |
| 238        | 3.3.90.39.00   | OUTROS SERVIÇOS DE TERCEIROS - PESSOA J | 1.1 0.0000.1.500.0-000 000 | 150.000,00   |
| <b>20</b>  | <b>Agricultura</b>   |   |                            |              |
| <b>20</b>  | <b>606 Extensão Rural</b>  |   |                            |              |
| <b>20</b>  | <b>606 0007 Apoio ao Desenvolvimento do Setor Agropecuario</b>   |   |                            |              |
| <b>20</b>  | <b>606 0007 1014 0000 Aquisição de Patrulha Mecanizada e Equipamentos Diversos</b>                             |   |                            |              |
| 239        | 4.4.90.52.00   | EQUIPAMENTOS E MATERIAL PERMANENTE      | 1.1 0.0000.1.700.0-000 000 | 1.000,00     |
| 240        | 4.4.90.52.00   | EQUIPAMENTOS E MATERIAL PERMANENTE      | 1.1 1.0000.1.701.0-000 000 | 500,00       |
| 241        | 4.4.90.93.00   | INDENIZAÇÕES E RESTITUIÇÕES             | 1.1 0.0000.1.700.0-000 000 | 500,00       |
| 242        | 4.4.90.93.00   | INDENIZAÇÕES E RESTITUIÇÕES             | 1.1 1.0000.1.701.0-000 000 | 500,00       |
| <b>20</b>  | <b>606 0007 2008 0000 Apoio ao Pequeno Produtor Rural</b>  |   |                            |              |
| 243        | 3.3.50.41.00   | CONTRIBUIÇÕES                           | 1.1 0.0000.1.500.0-000 000 | 500,00       |
| 244        | 3.3.50.41.00   | CONTRIBUIÇÕES                           | 1.1 0.0000.1.500.0-000 000 | 500,00       |
| 245        | 3.3.90.30.00   | MATERIAL DE CONSUMO                     | 1.1 0.0000.1.500.0-000 000 | 50.000,00    |
| 246        | 3.3.90.36.00   | OUTROS SERVIÇOS DE TERCEIROS - PESSOA F | 1.1 0.0000.1.500.0-000 000 | 500,00       |
| 247        | 3.3.90.39.00   | OUTROS SERVIÇOS DE TERCEIROS - PESSOA J | 1.1 0.0000.1.500.0-000 000 | 60.000,00    |
| <b>20</b>  | <b>606 0007 2009 0000 Atividades de Preparação do Solo</b>   |   |                            |              |
| 248        | 3.3.90.30.00   | MATERIAL DE CONSUMO                     | 1.1 0.0000.1.500.0-000 000 | 20.000,00    |
| 249        | 3.3.90.36.00   | OUTROS SERVIÇOS DE TERCEIROS - PESSOA F | 1.1 0.0000.1.500.0-000 000 | 500,00       |
| 250        | 3.3.90.39.00   | OUTROS SERVIÇOS DE TERCEIROS - PESSOA J | 1.1 0.0000.1.500.0-000 000 | 500,00       |
| 251        | 4.4.90.52.00   | EQUIPAMENTOS E MATERIAL PERMANENTE      | 1.1 0.0000.1.500.0-000 000 | 5.000,00     |
| <b>02</b>  | <b>05 SECRETARIA MUNICIPAL DE EDUCAÇÃO, ESPORTES E CULTURA (SEEC)</b>  |   |                            |              |
| <b>02</b>  | <b>05 01 SECRETARIA MUNICIPAL DE EDUCAÇÃO, ESPORTES E CULTURA (SEEC)</b>                                       |   |                            |              |
| <b>12</b>  | <b>Educação</b>  |   |                            |              |
| <b>12</b>  | <b>306 Alimentação e Nutrição</b>  |   |                            |              |
| <b>12</b>  | <b>306 0016 Educação com qualidade, compromisso e amor, rumo ao futuro.</b>                                    |   |                            |              |
| <b>12</b>  | <b>306 0016 2035 0000 Programa Nacional de Alimentação Escolar</b>   |   |                            |              |
| 321        | 3.3.90.30.00   | MATERIAL DE CONSUMO                     | 1.1 0.0000.1.500.0-000 000 | 250.000,00   |
| 322        | 3.3.90.30.00   | MATERIAL DE CONSUMO                     | 1.1 2.0000.1.552.0-000 000 | 180.000,00   |
| 323        | 3.3.90.39.00   | OUTROS SERVIÇOS DE TERCEIROS - PESSOA J | 1.1 2.0000.1.552.0-000 000 | 1.000,00     |
| <b>12</b>  | <b>361 Ensino Fundamental</b>  |   |                            |              |
|            | <b>Educação com qualidade, compromisso e amor, rumo ao futuro.</b>   |   |                            |              |



ESTADO DE MATO GROSSO DO SUL  
PREFEITURA MUNICIPAL DE GLÓRIA DE DOURADOS  
CNPJ: 03.155.942/0001-37  
Rua Tancredo de Almeida Neves, s/nº - CEAD – CEP 79730-000

---

**19. Cronograma de Transferências Financeiras;**

**PREF. MUNIC. DE GLÓRIA DE DOURADOS**

Rua Tancredo de Almeida Neves, - CNPJ:03155942/0001-37

Orçamento Programa - Exercício de 2025

**TRANSFERÊNCIAS FINANCEIRAS PREVISTAS**

| ENTIDADE  | PREVISÃO DE REPASSE |                      |                      |
|---|---------------------|----------------------|----------------------|
|   | A REPASSAR          | A RECEBER            |                      |
| 1 PREFEITURA MUNICIPAL DE GLÓRIA DE DOURADOS      | 24.718.000,00       |                      |                      |
| 2 FUNDO MUNICIPAL DE SAÚDE                        |                     | 13.907.500,00        |                      |
| 3 FUNDO MUNICIPAL DE ASSISTENCIA SOCIAL           |                     | 2.499.000,00         |                      |
| 4 FUNDO MUNICIPAL PARA INFÂNCIA E ADOLESCÊNCIA    |                     | 35.000,00            |                      |
| 5 FUNDO MUNICIPAL DE INVESTIMENTO SOCIAL          |                     | 0,00                 |                      |
| 6 FUNDEB  |                     | 0,00                 |                      |
| 7 FUNDO DE INVESTIMENTO CULTURAL                  |                     | 2.659.000,00         |                      |
| 8 CÂMARA MUNICIPAL DE GLORIA DE DOURADOS          |                     | 3.500.000,00         |                      |
| 9 FUNDO LOCAL DE HABITAÇÃO DE INTERESSE SOCIAL    |                     | 9.000,00             |                      |
| 11 FUNDO MUNICIPAL DE MEIO AMBIENTE               |                     | 500.000,00           |                      |
| 12 FUNDO MUNICIPAL DOS DIREITOS DO IDOSO          |                     | 499.500,00           |                      |
| 13 FUNDO MUNICIPAL DE SANEAMENTO BÁSICO           |                     | 1.100.000,00         |                      |
| 14 FUNDO MUNICIPAL DE DEFESA DO CONSUMIDOR - FMDC |                     | 4.500,00             |                      |
| 15 FUNDO MUNICIPAL DO TURISMO - FUNTUR            |                     | 4.500,00             |                      |
| <b>Totais R\$:</b>                                |                     | <b>24.718.000,00</b> | <b>24.718.000,00</b> |

ARISTEU PEREIRA NANTES  
PREFEITO MUNICIPAL  
390.256.041-49

REJANE NUNES DE SOUZA MARQUES  
GERENTE DE CONTABILIDADE  
CRC/MS-008785/O-2



ESTADO DE MATO GROSSO DO SUL  
PREFEITURA MUNICIPAL DE GLÓRIA DE DOURADOS  
CNPJ: 03.155.942/0001-37  
Rua Tancredo de Almeida Neves, s/n° - CEAD – CEP 79730-000

---

**20. Resumo da Receita e Despesa por Fonte de Recurso;**

**PREF. MUNIC. DE GLÓRIA DE DOURADOS**

Rua Tancredo de Almeida Neves, - CNPJ:03155942/0001-37

Orçamento Programa - Exercício de 2025

**RECEITA/DESPESA POR FONTE DE RECURSO**Quadro 19  
Página 1

LeiData

| Fonte    | FRI.FRG.FRC. | Descrição  | PREVISÃO             |                      |             |
|----------|--------------|--|----------------------|----------------------|-------------|
|          |              |  | RECEITA              | DESPESA              | DIFERENÇA   |
| <b>1</b> |              | <b>Recursos do Exercício Corrente</b>  | <b>90.000.000,00</b> | <b>90.000.000,00</b> | <b>0,00</b> |
|          | <b>500</b>   | <b>Recursos não vinculados de impostos</b>   | <b>54.453.000,00</b> | <b>54.453.000,00</b> | <b>0,00</b> |
|          |              | 0000Sem código de acompanhamento   | 34.553.000,00        | 34.553.000,00        | 0,00        |
|          |              | 1001Identificação das despesas com manutenção e desenvolvimento do ensino                          | 6.000.000,00         | 6.000.000,00         | 0,00        |
|          |              | 1002Identificação das despesas com ações e serviços públicos de saúde                              | 13.900.000,00        | 13.900.000,00        | 0,00        |
|          | <b>501</b>   | <b>Outros Recursos não Vinculados</b>  | <b>3.543.000,00</b>  | <b>3.543.000,00</b>  | <b>0,00</b> |
|          |              | 0000Sem código de acompanhamento   | 3.543.000,00         | 3.543.000,00         | 0,00        |
|          | <b>540</b>   | <b>Transferências do FUNDEB - Impostos e Transferências de Impostos</b>                            | <b>9.335.500,00</b>  | <b>9.335.500,00</b>  | <b>0,00</b> |
|          |              | 0000Sem código de acompanhamento   | 13.500,00            | 13.500,00            | 0,00        |
|          |              | 1070Identificação do percentual aplicado no pagamento da remuneração dos profissionais da educação | 9.322.000,00         | 9.322.000,00         | 0,00        |
|          | <b>543</b>   | <b>Transferências do FUNDEB - Complementação da União - VAAR</b>                                   | <b>130.000,00</b>    | <b>130.000,00</b>    | <b>0,00</b> |
|          |              | 0000Sem código de acompanhamento   | 130.000,00           | 130.000,00           | 0,00        |
|          | <b>550</b>   | <b>Transferência do Salário-Educação</b>   | <b>510.000,00</b>    | <b>510.000,00</b>    | <b>0,00</b> |
|          |              | 0000Sem código de acompanhamento   | 510.000,00           | 510.000,00           | 0,00        |
|          | <b>552</b>   | <b>Transferências de Recursos do FNDE Referentes ao Programa Nacional de Alimentação Escolar</b>   | <b>181.000,00</b>    | <b>181.000,00</b>    | <b>0,00</b> |
|          |              | 0000Sem código de acompanhamento   | 181.000,00           | 181.000,00           | 0,00        |
|          | <b>553</b>   | <b>Transferências de Recursos do FNDE Referentes ao Programa Nacional de Apoio ao Transport</b>    | <b>46.000,00</b>     | <b>46.000,00</b>     | <b>0,00</b> |
|          |              | 0000Sem código de acompanhamento   | 46.000,00            | 46.000,00            | 0,00        |
|          | <b>569</b>   | <b>Outras Transferências de Recursos do FNDE</b>   | <b>11.000,00</b>     | <b>11.000,00</b>     | <b>0,00</b> |
|          |              | 0000Sem código de acompanhamento   | 11.000,00            | 11.000,00            | 0,00        |
|          | <b>570</b>   | <b>Transferências do Governo Federal referentes a Convênios e Instrumentos Congêneres vincul</b>   | <b>2.925.000,00</b>  | <b>2.925.000,00</b>  | <b>0,00</b> |
|          |              | 0000Sem código de acompanhamento   | 2.925.000,00         | 2.925.000,00         | 0,00        |
|          | <b>571</b>   | <b>Transferências do Estado referentes a Convênios e Instrumentos Congêneres vinculados à Ed</b>   | <b>843.500,00</b>    | <b>843.500,00</b>    | <b>0,00</b> |
|          |              | 0000Sem código de acompanhamento   | 843.500,00           | 843.500,00           | 0,00        |
|          | <b>600</b>   | <b>Transferências Fundo a Fundo de Recursos do SUS provenientes do Governo Federal - Bloco</b>     | <b>2.717.500,00</b>  | <b>2.717.500,00</b>  | <b>0,00</b> |
|          |              | 0000Sem código de acompanhamento   | 1.917.500,00         | 1.917.500,00         | 0,00        |
|          |              | 3110Identificação das Transferências da União decorrentes de emendas parlamentares individuais     | 800.000,00           | 800.000,00           | 0,00        |
|          | <b>601</b>   | <b>Transferências Fundo a Fundo de Recursos do SUS provenientes do Governo Federal - Bloco</b>     | <b>100.000,00</b>    | <b>100.000,00</b>    | <b>0,00</b> |
|          |              | 0000Sem código de acompanhamento   | 100.000,00           | 100.000,00           | 0,00        |
|          | <b>604</b>   | <b>Transferências provenientes do Governo Federal destinadas ao vencimento dos agentes comu</b>    | <b>810.000,00</b>    | <b>810.000,00</b>    | <b>0,00</b> |
|          |              | 0000Sem código de acompanhamento   | 810.000,00           | 810.000,00           | 0,00        |
|          | <b>605</b>   | <b>Assistência financeira da União destinada à complementação ao pagamento dos pisos salariais</b> | <b>260.500,00</b>    | <b>260.500,00</b>    | <b>0,00</b> |
|          |              | 0000Sem código de acompanhamento   | 260.500,00           | 260.500,00           | 0,00        |

**PREF. MUNIC. DE GLÓRIA DE DOURADOS**

Rua Tancredo de Almeida Neves, - CNPJ:03155942/0001-37

Orçamento Programa - Exercício de 2025

**RECEITA/DESPESA POR FONTE DE RECURSO**Quadro 19  
Página 2

LeiData

| Fonte               | Descrição  | PREVISÃO            |                     |             |
|---------------------|--|---------------------|---------------------|-------------|
|                     |  | RECEITA             | DESPESA             | DIFERENÇA   |
| <b>FRI.FRG.FRC.</b> |  |                     |                     |             |
| <b>621</b>          | <b>Transferências Fundo a Fundo de Recursos do SUS provenientes do Governo Estadual</b>            | <b>250.500,00</b>   | <b>250.500,00</b>   | <b>0,00</b> |
|                     | 0000Sem código de acompanhamento   | 250.500,00          | 250.500,00          | 0,00        |
| <b>631</b>          | <b>Transferências do Governo Federal referentes a Convênios e Instrumentos Congêneres vincul</b>   | <b>5.000,00</b>     | <b>5.000,00</b>     | <b>0,00</b> |
|                     | 0000Sem código de acompanhamento   | 5.000,00            | 5.000,00            | 0,00        |
| <b>632</b>          | <b>Transferências do Estado referentes a Convênios e Instrumentos Congêneres vinculados à Sa</b>   | <b>6.500,00</b>     | <b>6.500,00</b>     | <b>0,00</b> |
|                     | 0000Sem código de acompanhamento   | 6.500,00            | 6.500,00            | 0,00        |
| <b>660</b>          | <b>Transferência de Recursos do Fundo Nacional de Assistência Social - FNAS</b>                    | <b>328.500,00</b>   | <b>328.500,00</b>   | <b>0,00</b> |
|                     | 0000Sem código de acompanhamento   | 328.500,00          | 328.500,00          | 0,00        |
| <b>661</b>          | <b>Transferência de Recursos dos Fundos Estaduais de Assistência Social</b>                        | <b>212.000,00</b>   | <b>212.000,00</b>   | <b>0,00</b> |
|                     | 0000Sem código de acompanhamento   | 212.000,00          | 212.000,00          | 0,00        |
| <b>665</b>          | <b>Transferências de Convênios e Instrumentos Congêneres vinculados à Assistência Social</b>       | <b>4.000,00</b>     | <b>4.000,00</b>     | <b>0,00</b> |
|                     | 0000Sem código de acompanhamento   | 4.000,00            | 4.000,00            | 0,00        |
| <b>700</b>          | <b>Outras Transferências de Convênios ou Instrumentos Congêneres da União</b>                      | <b>3.019.000,00</b> | <b>3.019.000,00</b> | <b>0,00</b> |
|                     | 0000Sem código de acompanhamento   | 3.019.000,00        | 3.019.000,00        | 0,00        |
| <b>701</b>          | <b>Outras Transferências de Convênios ou Instrumentos Congêneres dos Estados</b>                   | <b>4.246.500,00</b> | <b>4.246.500,00</b> | <b>0,00</b> |
|                     | 0000Sem código de acompanhamento   | 4.246.500,00        | 4.246.500,00        | 0,00        |
| <b>720</b>          | <b>Transferências da União Referentes às participações na exploração de Petróleo e Gás Natural</b> | <b>420.000,00</b>   | <b>420.000,00</b>   | <b>0,00</b> |
|                     | 0000Sem código de acompanhamento   | 420.000,00          | 420.000,00          | 0,00        |
| <b>749</b>          | <b>Outras vinculações de transferências</b>  | <b>1.500,00</b>     | <b>1.500,00</b>     | <b>0,00</b> |
|                     | 0000Sem código de acompanhamento   | 1.500,00            | 1.500,00            | 0,00        |
| <b>750</b>          | <b>Recursos da Contribuição de Intervenção no Domínio Econômico - CIDE</b>                         | <b>51.000,00</b>    | <b>51.000,00</b>    | <b>0,00</b> |
|                     | 0000Sem código de acompanhamento   | 51.000,00           | 51.000,00           | 0,00        |
| <b>751</b>          | <b>Recursos da Contribuição para o Custeio do Serviço de Iluminação Pública - COSIP</b>            | <b>2.015.000,00</b> | <b>2.015.000,00</b> | <b>0,00</b> |
|                     | 0000Sem código de acompanhamento   | 2.015.000,00        | 2.015.000,00        | 0,00        |
| <b>752</b>          | <b>Recursos Vinculados ao Trânsito</b>   | <b>53.000,00</b>    | <b>53.000,00</b>    | <b>0,00</b> |
|                     | 0000Sem código de acompanhamento   | 53.000,00           | 53.000,00           | 0,00        |
| <b>754</b>          | <b>Recursos de Operações de Crédito</b>  | <b>1.000,00</b>     | <b>1.000,00</b>     | <b>0,00</b> |
|                     | 0000Sem código de acompanhamento   | 1.000,00            | 1.000,00            | 0,00        |
| <b>755</b>          | <b>Recursos de Alienação de Bens/Ativos - Administração Direta</b>                                 | <b>2.000,00</b>     | <b>2.000,00</b>     | <b>0,00</b> |
|                     | 0000Sem código de acompanhamento   | 2.000,00            | 2.000,00            | 0,00        |
| <b>759</b>          | <b>Recursos vinculados a fundos</b>  | <b>8.500,00</b>     | <b>8.500,00</b>     | <b>0,00</b> |
|                     | 0000Sem código de acompanhamento   | 8.500,00            | 8.500,00            | 0,00        |
| <b>799</b>          | <b>Outras vinculações legais</b>   | <b>3.510.000,00</b> | <b>3.510.000,00</b> | <b>0,00</b> |

**PREF. MUNIC. DE GLÓRIA DE DOURADOS**

Rua Tancredo de Almeida Neves, - CNPJ:03155942/0001-37

Orçamento Programa - Exercício de 2025

**RECEITA/DESPESA POR FONTE DE RECURSO**Quadro 19  
Página 3

LeiData

| Fonte               | Descrição  | PREVISÃO             |                      |             |
|---------------------|--|----------------------|----------------------|-------------|
|                     |  | RECEITA              | DESPESA              | DIFERENÇA   |
| <b>FRI.FRG.FRC.</b> |  |                      |                      |             |
| <b>799</b>          | <b>Outras vinculações legais</b>   | <b>3.510.000,00</b>  | <b>3.510.000,00</b>  | <b>0,00</b> |
|                     | 7400FUNDEBSUL - Fundo de Desenvolvimento do Sistema Rodoviário do Estado de Mato Grosso do | 3.510.000,00         | 3.510.000,00         | 0,00        |
| <b>TOTAL</b>        |  | <b>90.000.000,00</b> | <b>90.000.000,00</b> | <b>0,00</b> |

## LEGENDA

FRI: Fonte de Recurso Idoso  
FRG: Fonte de Recurso Grupo  
FRC: Fonte de Recurso Código  
DET: Fonte de Recurso Detalhamento  
STN: Fonte de Recurso STN  
VG: Vínculo Grupo  
VC: Vínculo Código

ARISTEU PEREIRA NANTES  
PREFEITO MUNICIPAL  
390.266.041-49

REJANE NUNES DE SOUZA MARQUES  
GERENTE DE CONTABILIDADE  
CRC/MS-008786/O-2





ESTADO DE MATO GROSSO DO SUL  
PREFEITURA MUNICIPAL DE GLÓRIA DE DOURADOS  
CNPJ: 03.155.942/0001-37  
Rua Tancredo de Almeida Neves, s/n° - CEAD – CEP 79730-000

---

**21. Demonstrativo das Receitas e Despesas com Ações e Serviços  
Público de Saúde;**

**PREF. MUNIC. DE GLÓRIA DE DOURADOS**

Rua Tancredo de Almeida Neves, - CNPJ:03155942/0001-37

Orçamento Programa - Exercício de 2025

Quadro 17

Página 1

**ANÁLISE DE APLICAÇÃO NA SAÚDE**

| RECEITAS RESULTANTE DE IMPOSTOS (Caput do art. 212 da Constituição)                                       | Previsão             | Obrig.(15%)         |
|---|----------------------|---------------------|
| <b>1. RECEITAS DE IMPOSTOS</b>  | <b>7.378.500,00</b>  | <b>1.106.775,00</b> |
| 1.1 - Receita Resultante do Imposto sobre a Propriedade Predial e Territorial Urbana - IPTU               | 2.035.000,00         | 305.250,00          |
| 1.1.1 - IPTU  | 1.500.000,00         | 225.000,00          |
| 1.1.2 - Multas, Juros de Mora, Dívida Ativa e Outros Encargos do IPTU                                     | 535.000,00           | 80.250,00           |
| 1.2 - Receitas Resultante do Imposto sobre Transmissão Inter Vivos - ITBI                                 | 900.000,00           | 135.000,00          |
| 1.2.1 - ITBI  | 900.000,00           | 135.000,00          |
| 1.2.2 - Multas, Juros de Mora, Dívida Ativa e Outros Encargos do ITBI                                     | 0,00                 | 0,00                |
| 1.3 - Receitas Resultante do Imposto sobre Serviços de Qualquer Natureza - ISS                            | 2.243.500,00         | 336.525,00          |
| 1.3.1 - ISS   | 2.200.000,00         | 330.000,00          |
| 1.3.2 - Multas, Juros de Mora, Dívida Ativa e Outros Encargos do ISS                                      | 43.500,00            | 6.525,00            |
| 1.4 - Receitas Resultante do Imposto de Renda Retido na Fonte - IRRF                                      | 2.200.000,00         | 330.000,00          |
| <b>2. RECEITAS DE TRANSFERÊNCIAS CONSTITUCIONAIS E LEGAIS</b>   | <b>55.400.000,00</b> | <b>8.310.000,00</b> |
| 2.1 - Cota-Parte FPM  | 26.000.000,00        | 3.900.000,00        |
| 2.2 - Cota-Parte ITR  | 700.000,00           | 105.000,00          |
| 2.3 - Cota-Parte IPVA   | 2.000.000,00         | 300.000,00          |
| 2.4 - Cota-Parte ICMS   | 26.500.000,00        | 3.975.000,00        |
| 2.5 - Cota-Parte IPI-Exportação   | 200.000,00           | 30.000,00           |
| 2.6 - Compensação Financeira Provenientes de Impostos e Transf. Constitucionais                           | 0,00                 | 0,00                |
| <b>3 - TOTAL DAS RECEITAS RESULTANTES DE IMPOSTOS E TRANSFERÊNCIAS CONSTITUCIONAIS E LEGAIS = (1 + 2)</b> | <b>62.778.500,00</b> | <b>9.416.775,00</b> |
| <b>4. DESPESAS COM AÇÕES E SERVIÇOS PÚBLICOS DE SAÚDE (ASPS) - POR SUBFUNÇÃO E CATEGORIA ECONÔMICA</b>    | <b>Fixado</b>        |                     |
| <b>4.1 - ATENÇÃO BÁSICA</b>   | <b>3.362.000,00</b>  |                     |
| 4.1.1 - Despesas Correntes  | 3.360.500,00         |                     |
| 4.1.2 - Despesas de Capital   | 1.500,00             |                     |
| <b>4.2 - ASSISTÊNCIA HOSPITALAR E AMBULATORIAL</b>  | <b>3.551.500,00</b>  |                     |
| 4.2.1 - Despesas Correntes  | 3.550.000,00         |                     |
| 4.2.2 - Despesas de Capital   | 1.500,00             |                     |
| <b>4.3 - SUPORTE PROFILÁTICO E TERAPÊUTICO</b>  | <b>250.000,00</b>    |                     |
| 4.3.1 - Despesas Correntes  | 250.000,00           |                     |
| 4.3.2 - Despesas de Capital   | 0,00                 |                     |
| <b>4.4 - VIGILÂNCIA SANITÁRIA</b>   | <b>0,00</b>          |                     |
| 4.4.1 - Despesas Correntes  | 0,00                 |                     |
| 4.4.2 - Despesas de Capital   | 0,00                 |                     |
| <b>4.5 - VIGILÂNCIA EPIDEMIOLÓGICA</b>  | <b>126.000,00</b>    |                     |
| 4.5.1 - Despesas Correntes  | 126.000,00           |                     |
| 4.5.2 - Despesas de Capital   | 0,00                 |                     |
| <b>4.6 - ALIMENTAÇÃO E NUTRIÇÃO</b>   | <b>0,00</b>          |                     |
| 4.6.1 - Despesas Correntes  | 0,00                 |                     |
| 4.6.2 - Despesas de Capital   | 0,00                 |                     |
| <b>4.7 - OUTRAS SUBFUNÇÕES (X)</b>  | <b>6.610.500,00</b>  |                     |
| 4.7.1 - Despesas Correntes  | 6.606.500,00         |                     |

**PREF. MUNIC. DE GLÓRIA DE DOURADOS**

Rua Tancredo de Almeida Neves, - CNPJ:03155942/0001-37

Orçamento Programa - Exercício de 2025

Quadro 17

Página 2

**ANÁLISE DE APLICAÇÃO NA SAÚDE**

|   |                      |
|---|----------------------|
| 4.7.2 - Despesas de Capital   | 4.000,00             |
| <b>5 - TOTAL (4.1 + 4.2 + 4.3 + 4.4 + 4.5 + 4.6 + 4.7)</b>  | <b>13.900.000,00</b> |
| <b>6 - APURAÇÃO DO CUMPRIMENTO DO LIMITE MÍNIMO PARA APLICAÇÃO EM ASPs</b>  |                      |
| 6.1 - Diferença entre o Valor Aplicado e a Despesa Mínima a ser Aplicada (5 - 3)  | 4.483.225,00         |
| 6.2 - PERCENTUAL DA RECEITA DE IMPOSTOS E TRANSFERÊNCIAS CONSTITUCIONAIS E LEGAIS APLICADO EM ASPs(5/3) * 100 (Mínimo de 15 | 22,14                |
| <b>7 - RECEITAS ADICIONAIS PARA O FINANCIAMENTO DA SAÚDE NÃO COMPUTADAS NO CÁLCULO DO MÍNIMO</b>                            |                      |
| <b>7.1 - RECEITAS DE TRANSFERÊNCIAS PARA A SAÚDE</b>  | <b>3.889.500,00</b>  |
| 7.1.1 - Proveniente da União - Fundo a Fundo  | 3.632.500,00         |
| 7.1.2 - Proveniente dos Estados   | 257.000,00           |
| 7.1.3 - Proveniente de outros Municípios  | 0,00                 |
| <b>7.2 - RECEITA DE OPERAÇÕES DE CRÉDITO INTERNAS E EXTERNAS VINCULADAS A SAÚDE</b>   | <b>0,00</b>          |
| <b>7.3 - OUTRAS RECEITAS</b>  | <b>0,00</b>          |
| <b>8 - TOTAL DE RECEITAS ADICIONAIS PARA FINANCIAMENTO DA SAÚDE (7.1 + 7.2 + 7.3)</b>                                       | <b>3.889.500,00</b>  |
| <b>9 - DESPESAS COM SAÚDE POR SUBFUNÇÕES E CATEGORIA ECONÔMICA NÃO COMPUTADAS NO CÁLCULO DO MÍNIMO</b>                      |                      |
| <b>9.1 - ATENÇÃO BÁSICA</b>   | <b>3.418.500,00</b>  |
| 9.1.1 - Despesas Correntes  | 3.307.500,00         |
| 9.1.2 - Despesas de Capital   | 111.000,00           |
| <b>9.2 - ASSISTÊNCIA HOSPITALAR E AMBULATORIAL</b>  | <b>331.000,00</b>    |
| 9.2.1 - Despesas Correntes  | 328.500,00           |
| 9.2.2 - Despesas de Capital   | 2.500,00             |
| <b>9.3 - SUPORTE PROFILÁTICO E TERAPÊUTICO</b>  | <b>104.500,00</b>    |
| 9.3.1 - Despesas Correntes  | 104.500,00           |
| 9.3.2 - Despesas de Capital   | 0,00                 |
| <b>9.4 - VIGILÂNCIA SANITÁRIA</b>   | <b>0,00</b>          |
| 9.4.1 - Despesas Correntes  | 0,00                 |
| 9.4.2 - Despesas de Capital   | 0,00                 |
| <b>9.5 - VIGILÂNCIA EPIDEMIOLÓGICA</b>  | <b>295.000,00</b>    |
| 9.5.1 - Despesas Correntes  | 295.000,00           |
| 9.5.2 - Despesas de Capital   | 1.000,00             |
| <b>9.6 - ALIMENTAÇÃO E NUTRIÇÃO</b>   | <b>0,00</b>          |
| 9.6.1 - Despesas Correntes  | 0,00                 |
| 9.6.2 - Despesas de Capital   | 0,00                 |
| <b>9.7 - OUTRAS SUBFUNÇÕES</b>  | <b>7.500,00</b>      |
| 9.7.1 - Despesas Correntes  | 7.500,00             |
| 9.7.2 - Despesas de Capital   | 0,00                 |
| <b>10 - TOTAL DAS DESPESAS NÃO COMPUTADAS NO CÁLCULO DO MÍNIMO (9.1 + 9.2 + 9.3 + 9.4 + 9.5 + 9.6 + 9.7)</b>                | <b>4.157.500,00</b>  |
| <b>19 - DESPESAS TOTAIS COM SAÚDE (Computadas e não computadas no cálculo do limite mínimo)</b>                             |                      |
| 20 - ATENÇÃO BÁSICA (4.1 + 9.1)   | 6.780.500,00         |



**PREF. MUNIC. DE GLÓRIA DE DOURADOS**

Rua Tancredo de Almeida Neves, - CNPJ:03155942/0001-37

Orçamento Programa - Exercício de 2025

Quadro 17

Página 3

**ANÁLISE DE APLICAÇÃO NA SAÚDE**

|   |                      |
|---|----------------------|
| 21 - ASSISTÊNCIA HOSPITALAR E AMBULATORIAL (4.2 + 9.2)                      | 3.882.500,00         |
| 22 - SUPORTE PROFILÁTICO E TERAPÊUTICO (4.3 + 9.3)                          | 354.500,00           |
| 23 - VIGILÂNCIA SANITÁRIA (4.4 + 9.4)                                       | 0,00                 |
| 24 - VIGILÂNCIA EPIDEMIOLÓGICA (4.5 + 9.5)                                  | 422.000,00           |
| 25 - ALIMENTAÇÃO E NUTRIÇÃO (4.6 + 9.6)                                     | 0,00                 |
| 26 - OUTRAS SUBFUNÇÕES (4.7 + 9.7)  | 6.618.000,00         |
| <b>27 - TOTAL DAS DESPESAS COM SAÚDE (20 + 21 + 22 + 23 + 24 + 25 + 26)</b> | <b>18.057.500,00</b> |

ARISTEU PEREIRA NANTES  
PREFEITO MUNICIPAL  
390.266.041-49

REJANE NUNES DE SOUZA MARQUES  
GERENTE DE CONTABILIDADE  
CRC/MS-008786/O-2



ESTADO DE MATO GROSSO DO SUL  
PREFEITURA MUNICIPAL DE GLÓRIA DE DOURADOS  
CNPJ: 03.155.942/0001-37  
Rua Tancredo de Almeida Neves, s/n° - CEAD – CEP 79730-000

---

**22. Demonstrativo das Receitas e Despesas com Manutenção do Ensino;**

**PREF. MUNIC. DE GLÓRIA DE DOURADOS**

Rua Tancredo de Almeida Neves, - CNPJ:03155942/0001-37

Orçamento Programa - Exercício de 2025

Página 1

**ANÁLISE DE APLICAÇÃO NO ENSINO**

| RECEITAS RESULTANTE DE IMPOSTOS (Caput do art. 212 da Constituição)                          | Valor Previsto       | Obrig. (25%)         |
|--|----------------------|----------------------|
| <b>1. RECEITAS DE IMPOSTOS</b>   | <b>7.378.500,00</b>  | <b>1.844.625,00</b>  |
| 1.1 - Receitas Resultante do Imposto sobre a Propriedade Predial e Territorial Urbana - IPTU | 2.035.000,00         | 508.750,00           |
| 1.2 - Receitas Resultante do Imposto sobre Transmissão Inter Vivos - ITBI                    | 900.000,00           | 225.000,00           |
| 1.3 - Receitas Resultante do Imposto sobre Serviços de Qualquer Natureza - ISS               | 2.243.500,00         | 560.875,00           |
| 1.4 - Receitas Resultante do Imposto de Renda Retido na Fonte - IRRF                         | 2.200.000,00         | 550.000,00           |
| <b>2. RECEITAS DE TRANSFERÊNCIAS CONSTITUCIONAIS E LEGAIS</b>                                | <b>57.850.000,00</b> | <b>14.462.500,00</b> |
| <b>2.1 - Cota-Parte FPM</b>  | <b>28.450.000,00</b> | <b>7.112.500,00</b>  |
| 2.1.1 - Parcela referente à CF, art. 159, I alínea b   | 26.000.000,00        | 6.500.000,00         |
| 2.1.2 - Parcela referente à CF, art. 159, I alínea "d" e "e"                                 | 2.450.000,00         | 612.500,00           |
| 2.2 - Cota-Parte ICMS  | 26.500.000,00        | 6.625.000,00         |
| 2.3 - Cota-Parte IPI-Exportação  | 200.000,00           | 50.000,00            |
| 2.4 - Cota-Parte ITR   | 700.000,00           | 175.000,00           |
| 2.5 - Cota-Parte IPVA  | 2.000.000,00         | 500.000,00           |
| 2.6 - Cota-Parte IOF-Curo  | 0,00                 | 0,00                 |
| 2.7 - Compensações Financeiras Provenientes de Impostos e Transferências Constitucionais     | 0,00                 | 0,00                 |
| <b>3. TOTAL DA RECEITA DE IMPOSTOS (1+2)</b>   | <b>65.228.500,00</b> | <b>16.307.125,00</b> |
| <b>RECEITAS DO FUNDEB</b>  |                      |                      |
| <b>4. RECEITAS DESTINADAS AO FUNDEB</b>  | <b>11.080.000,00</b> |                      |
| 4.1 - Cota-Parte FPM Destinada ao FUNDEB - (20% de 2.1.1)                                    | 5.200.000,00         |                      |
| 4.2 - Cota-Parte ICMS Destinada ao FUNDEB - (20% de 2.2)                                     | 5.300.000,00         |                      |
| 4.3 - Cota-Parte IPI-Exportação Destinada ao FUNDEB - (20% de 2.3)                           | 40.000,00            |                      |
| 4.4 - Cota-Parte ITR Destinada ao FUNDEB - (20% de 2.4)                                      | 140.000,00           |                      |
| 4.5 - Cota-Parte IPVA Destinada ao FUNDEB - (20% de 2.5)                                     | 400.000,00           |                      |
| 4.6 - Cota-Parte Compensações Financeiras Destinada ao FUNDEB - (20% de 2.7)                 | 0,00                 |                      |
| <b>5. RECEITAS RECEBIDAS DO FUNDEB</b>   | <b>9.465.500,00</b>  |                      |
| <b>5.1 - FUNDEB - Impostos e Transferências de Impostos</b>                                  | <b>9.335.500,00</b>  |                      |
| 5.1.1 - Principal  | 9.245.000,00         |                      |
| 5.1.2 - Rendimentos de Aplicações Financeiras  | 90.500,00            |                      |
| 5.1.3 - Ressarcimento de recursos do Fundeb  | 0,00                 |                      |
| <b>5.2 - FUNDEB - Complementação da União - VAAF</b>   | <b>0,00</b>          |                      |
| 5.2.1 - Principal  | 0,00                 |                      |
| 5.2.2 - Rendimentos de Aplicações Financeiras  | 0,00                 |                      |
| 5.2.3 - Ressarcimento de recursos do Fundeb  | 0,00                 |                      |
| <b>5.3 - FUNDEB - Complementação da União - VAAT</b>   | <b>0,00</b>          |                      |
| 5.3.1 - Principal  | 0,00                 |                      |
| 5.3.2 - Rendimentos de Aplicações Financeiras  | 0,00                 |                      |
| 5.3.3 - Ressarcimento de recursos do Fundeb  | 0,00                 |                      |
| <b>5.4 - FUNDEB - Complementação da União - VAAR</b>   | <b>130.000,00</b>    |                      |
| 5.4.1 - Principal  | 120.000,00           |                      |
| 5.4.2 - Rendimentos de Aplicações Financeiras  | 10.000,00            |                      |
| 5.4.3 - Ressarcimento de recursos do Fundeb  | 0,00                 |                      |
| <b>6. RESULTADO LÍQUIDO DAS TRANSFERÊNCIAS DO FUNDEB (5.1.1 - 4)</b>                         | <b>-1.835.000,00</b> |                      |

**PREF. MUNIC. DE GLÓRIA DE DOURADOS**

Rua Tancredo de Almeida Neves, - CNPJ:03155942/0001-37

Orçamento Programa - Exercício de 2025

Página 2

**ANÁLISE DE APLICAÇÃO NO ENSINO**

|  |                     |
|--|---------------------|
| 6.1 - ACRÉSCIMO RESULTANTE DAS TRANSFERÊNCIAS DO FUNDEB  | 0,00                |
| 6.2 - DECRÉSCIMO RESULTANTE DAS TRANSFERÊNCIAS DO FUNDEB   | -1.835.000,00       |
| <b>DESPESAS DO FUNDEB</b>  |                     |
| <b>7. PROFISSIONAIS DA EDUCAÇÃO BÁSICA</b>   | <b>9.322.000,00</b> |
| 7.1 - Educação Infantil  | 1.857.000,00        |
| 7.1.1 - Creche   | 1.110.000,00        |
| 7.1.2 - Prê-Escola   | 747.000,00          |
| 7.2 - Ensino Fundamental   | 7.465.000,00        |
| <b>8. OUTRAS DESPESAS</b>  | <b>13.500,00</b>    |
| 8.1 - Educação Infantil  | 8.500,00            |
| 8.1.1 - Creche   | 5.000,00            |
| 8.1.2 - Prê-Escola   | 3.500,00            |
| 8.2 - Ensino Fundamental   | 5.000,00            |
| <b>9. TOTAL DAS DESPESAS DO FUNDEB (7+8)</b>   | <b>9.335.500,00</b> |
| <b>DESPESAS CUSTEADAS COM RECURSOS DO FUNDEB RECEBIDOS NO EXERCÍCIO</b>  |                     |
| 10. Total das Despesas do FUNDEB com Profissionais da Educação Básica  | 9.322.000,00        |
| 11. Total das Despesas custeadas com FUNDEB - Impostos e Transferências de Impostos                                      | 9.335.500,00        |
| 12. Total das Despesas custeadas com FUNDEB - Complementação da União - VAAF   | 0,00                |
| 13. Total das Despesas custeadas com FUNDEB - Complementação da União - VAAT   | 0,00                |
| 14. Total das Despesas custeadas com FUNDEB - Complementação da União - VAAR   | 130.000,00          |
| 15. Total das Despesas custeadas com FUNDEB - Complementação da União - VAAT aplicadas na Educação Infantil              | 0,00                |
| 16. Total das Despesas custeadas com FUNDEB - Complementação da União - VAAT aplicadas em Despesa de Capital             | 0,00                |
| <b>INDICADORES - Art. 212-A, inciso XI e § 3º - Constituição Federal</b>   |                     |
| 17. Mínimo de 70% do FUNDEB na Remuneração dos Profissionais da Educação Básica  | 99,86               |
| 18. Percentual de 50% da Complementação da União ao FUNDEB (VAAT) na Educação Infantil                                   | 0,00                |
| 19. Mínimo de 15% da Complementação da União ao FUNDEB (VAAT) em Despesa de Capital                                      | 0,00                |
| <b>DESPESAS COM MANUTENÇÃO E DESENVOLVIMENTO DO ENSINO - MDE - CUSTEADAS COM RECEITA DE IMPOSTOS (EXCETO FUNDEB)</b>     |                     |
| <b>20. EDUCAÇÃO INFANTIL</b>   | <b>324.000,00</b>   |
| 20.1 - Creche  | 324.000,00          |
| 20.2 - Prê-escola  | 0,00                |
| 21. ENSINO FUNDAMENTAL   | 5.676.000,00        |
| <b>22. TOTAL DAS DESPESAS COM AÇÕES TÍPICAS DE MDE (20 + 21)</b>   | <b>6.000.000,00</b> |
| <b>APURAÇÃO DAS DESPESAS PARA FINS DE LIMITE MÍNIMO CONSTITUCIONAL</b>   |                     |
| 23. TOTAL DAS DESPESAS DE MDE CUSTEADAS COM RECURSOS DE IMPOSTOS (FUNDEB E RECEITAS DE IMPOSTOS)                         | 15.335.500,00       |
| 24. RESULTADOS LÍQUIDOS DAS TRANSFERÊNCIAS DO FUNDEB   | -1.835.000,00       |
| 25. TOTAL DAS DESPESAS PARA FINS DE LIMITE (23 - 24)   | 17.170.500,00       |
| <b>26. PERCENTUAL DE APLICAÇÃO EM MDE SOBRE A RECEITA LÍQUIDA DE IMPOSTOS ((25)/(3)x100) - LIMITE CONSTITUCIONAL 25%</b> | <b>26,32</b>        |



**ANÁLISE DE APLICAÇÃO NO ENSINO**

| <b>RECEITAS ADICIONAIS PARA FINANCIAMENTO DO ENSINO (Obrigatório 100%)</b>  |                     |
|---|---------------------|
| <b>27. RECEITA DE TRANSFERÊNCIA DO FNDE (INCLUINDO RENDIMENTOS DE APLICAÇÃO FINANCEIRA)</b>                           | <b>748.000,00</b>   |
| 27.1 - Salário-Educação   | 510.000,00          |
| 27.2 - PDDE   | 0,00                |
| 27.3 - PNAE   | 181.000,00          |
| 27.4 - PNATE  | 46.000,00           |
| 27.5 - Outras Transferências do FNDE  | 11.000,00           |
| 28. RECEITA DE TRANSFERÊNCIAS DE CONVÊNIOS  | 3.768.500,00        |
| 29. RECEITA DE ROYALTIES DESTINADOS À EDUCAÇÃO  | 0,00                |
| 30. RECEITA DE OPERAÇÕES DE CRÉDITO VINCULADAS À EDUCAÇÃO   | 0,00                |
| 31. OUTRAS RECEITAS PARA FINANCIAMENTO DO ENSINO  | 0,00                |
| <b>32. TOTAL DAS OUTRAS RECEITAS ADICIONAIS DO ENSINO (27 + 28 + 29 + 30 + 31)</b>                                    | <b>4.516.500,00</b> |
| <b>DESPESAS CUSTEADAS COM RECEITAS ADICIONAIS PARA FINANCIAMENTO DO ENSINO</b>  |                     |
| 33. EDUCAÇÃO INFANTIL   | 2.468.000,00        |
| 33.1 - Creche   | 2.467.500,00        |
| 33.2 - Pré-Escola   | 500,00              |
| 34. ENSINO FUNDAMENTAL  | 1.879.500,00        |
| 35. ENSINO MÉDIO  | 0,00                |
| 36. ENSINO SUPERIOR   | 240.000,00          |
| 37. ENSINO PROFISSIONAL NÃO INTEGRADO AD ENSINO REGULAR   | 0,00                |
| <b>38. TOTAL DAS DESPESAS CUSTEADAS COM RECEITAS ADICIONAIS PARA FINANCIAMENTO DO ENSINO (33 + 34 + 35 + 36 + 37)</b> | <b>4.587.500,00</b> |

ARISTEU PEREIRA NANTES  
PREFEITO MUNICIPAL  
390.266.041-49

REJANE NUNES DE SOUZA MARQUES  
GERENTE DE CONTABILIDADE  
CRC/MS-008786/O-2





ESTADO DE MATO GROSSO DO SUL  
PREFEITURA MUNICIPAL DE GLÓRIA DE DOURADOS  
CNPJ: 03.155.942/0001-37  
Rua Tancredo de Almeida Neves, s/nº - CEAD – CEP 79730-000

---

**23. Demonstrativo de Aplicação do FUNDEB;**

**PREF. MUNIC. DE GLÓRIA DE DOURADOS**

Rua Tancredo de Almeida Neves, - CNPJ:03155942/0001-37

Orçamento Programa - Exercício de 2025

Página 1

**ANÁLISE DE APLICAÇÃO NO ENSINO**

| RECEITAS RESULTANTE DE IMPOSTOS (Caput do art. 212 da Constituição)                          | Valor Previsto       | Obrig.(25%)          |
|--|----------------------|----------------------|
| <b>1. RECEITAS DE IMPOSTOS</b>   | <b>7.378.500,00</b>  | <b>1.844.625,00</b>  |
| 1.1 - Receitas Resultante do Imposto sobre a Propriedade Predial e Territorial Urbana - IPTU | 2.035.000,00         | 508.750,00           |
| 1.2 - Receitas Resultante do Imposto sobre Transmissão Inter Vivos - ITBI                    | 900.000,00           | 225.000,00           |
| 1.3 - Receitas Resultante do Imposto sobre Serviços de Qualquer Natureza - ISS               | 2.243.500,00         | 560.875,00           |
| 1.4 - Receitas Resultante do Imposto de Renda Retido na Fonte - IRRF                         | 2.200.000,00         | 550.000,00           |
| <b>2. RECEITAS DE TRANSFERÊNCIAS CONSTITUCIONAIS E LEGAIS</b>                                | <b>57.850.000,00</b> | <b>14.462.500,00</b> |
| <b>2.1 - Cota-Parte FPM</b>  | <b>28.450.000,00</b> | <b>7.112.500,00</b>  |
| 2.1.1 - Parcela referente à CF, art. 159, I alínea b   | 26.000.000,00        | 6.500.000,00         |
| 2.1.2 - Parcela referente à CF, art. 159, I alínea "d" e "e"                                 | 2.450.000,00         | 612.500,00           |
| 2.2 - Cota-Parte ICMS  | 26.500.000,00        | 6.625.000,00         |
| 2.3 - Cota-Parte IPI-Exportação  | 200.000,00           | 50.000,00            |
| 2.4 - Cota-Parte ITR   | 700.000,00           | 175.000,00           |
| 2.5 - Cota-Parte IPVA  | 2.000.000,00         | 500.000,00           |
| 2.6 - Cota-Parte IOF-Ouro  | 0,00                 | 0,00                 |
| 2.7 - Compensações Financeiras Provenientes de Impostos e Transferências Constitucionais     | 0,00                 | 0,00                 |
| <b>3. TOTAL DA RECEITA DE IMPOSTOS (1+2)</b>   | <b>65.228.500,00</b> | <b>16.307.125,00</b> |
| <b>RECEITAS DO FUNDEB</b>  |                      |                      |
| <b>4. RECEITAS DESTINADAS AO FUNDEB</b>  | <b>11.080.000,00</b> |                      |
| 4.1 - Cota-Parte FPM Destinada ao FUNDEB - (20% de 2.1.1)                                    | 5.200.000,00         |                      |
| 4.2 - Cota-Parte ICMS Destinada ao FUNDEB - (20% de 2.2)                                     | 5.300.000,00         |                      |
| 4.3 - Cota-Parte IPI-Exportação Destinada ao FUNDEB - (20% de 2.3)                           | 40.000,00            |                      |
| 4.4 - Cota-Parte ITR Destinada ao FUNDEB - (20% de 2.4)                                      | 140.000,00           |                      |
| 4.5 - Cota-Parte IPVA Destinada ao FUNDEB - (20% de 2.5)                                     | 400.000,00           |                      |
| 4.6 - Cota-Parte Compensações Financeiras Destinada ao FUNDEB - (20% de 2.7)                 | 0,00                 |                      |
| <b>5. RECEITAS RECEBIDAS DO FUNDEB</b>   | <b>9.465.500,00</b>  |                      |
| <b>5.1 - FUNDEB - Impostos e Transferências de Impostos</b>                                  | <b>9.335.500,00</b>  |                      |
| 5.1.1 - Principal  | 9.245.000,00         |                      |
| 5.1.2 - Rendimentos de Aplicações Financeiras  | 90.500,00            |                      |
| 5.1.3 - Ressarcimento de recursos do Fundeb  | 0,00                 |                      |
| <b>5.2 - FUNDEB - Complementação da União - VAAF</b>   | <b>0,00</b>          |                      |
| 5.2.1 - Principal  | 0,00                 |                      |
| 5.2.2 - Rendimentos de Aplicações Financeiras  | 0,00                 |                      |
| 5.2.3 - Ressarcimento de recursos do Fundeb  | 0,00                 |                      |
| <b>5.3 - FUNDEB - Complementação da União - VAAT</b>   | <b>0,00</b>          |                      |
| 5.3.1 - Principal  | 0,00                 |                      |
| 5.3.2 - Rendimentos de Aplicações Financeiras  | 0,00                 |                      |
| 5.3.3 - Ressarcimento de recursos do Fundeb  | 0,00                 |                      |
| <b>5.4 - FUNDEB - Complementação da União - VAAR</b>   | <b>130.000,00</b>    |                      |
| 5.4.1 - Principal  | 120.000,00           |                      |
| 5.4.2 - Rendimentos de Aplicações Financeiras  | 10.000,00            |                      |
| 5.4.3 - Ressarcimento de recursos do Fundeb  | 0,00                 |                      |
| <b>6. RESULTADO LÍQUIDO DAS TRANSFERÊNCIAS DO FUNDEB (5.1.1 - 4)</b>                         | <b>-1.835.000,00</b> |                      |



**ANÁLISE DE APLICAÇÃO NO ENSINO**

|  |               |
|--|---------------|
| 6.1 - ACRESCIMO RESULTANTE DAS TRANSFERÊNCIAS DO FUNDEB  | 0,00          |
| 6.2 - DECRÉSCIMO RESULTANTE DAS TRANSFERÊNCIAS DO FUNDEB | -1.835.000,00 |

**DESPESAS DO FUNDEB**

**7. PROFISSIONAIS DA EDUCAÇÃO BÁSICA** **9.322.000,00**

|                          |                     |
|--------------------------|---------------------|
| 7.1 - Educação Infantil  | <b>1.857.000,00</b> |
| 7.1.1 - Creche           | 1.110.000,00        |
| 7.1.2 - Pré-Escola       | 747.000,00          |
| 7.2 - Ensino Fundamental | 7.465.000,00        |

**8. OUTRAS DESPESAS** **13.500,00**

|                          |                 |
|--------------------------|-----------------|
| 8.1 - Educação Infantil  | <b>8.500,00</b> |
| 8.1.1 - Creche           | 5.000,00        |
| 8.1.2 - Pré-Escola       | 3.500,00        |
| 8.2 - Ensino Fundamental | 5.000,00        |

**9. TOTAL DAS DESPESAS DO FUNDEB (7+8)** **9.335.500,00**

**DESPESAS CUSTEADAS COM RECURSOS DO FUNDEB RECEBIDOS NO EXERCÍCIO**

|  |              |
|--|--------------|
| 10. Total das Despesas do FUNDEB com Profissionais da Educação Básica  | 9.322.000,00 |
| 11. Total das Despesas custeadas com FUNDEB - Impostos e Transferências de Impostos                          | 9.335.500,00 |
| 12. Total das Despesas custeadas com FUNDEB - Complementação da União - VAAF                                 | 0,00         |
| 13. Total das Despesas custeadas com FUNDEB - Complementação da União - VAAT                                 | 0,00         |
| 14. Total das Despesas custeadas com FUNDEB - Complementação da União - VARR                                 | 130.000,00   |
| 15. Total das Despesas custeadas com FUNDEB - Complementação da União - VAAT aplicadas na Educação Infantil  | 0,00         |
| 16. Total das Despesas custeadas com FUNDEB - Complementação da União - VAAT aplicadas em Despesa de Capital | 0,00         |

**INDICADORES - Art. 212-A, inciso XI e § 3º - Constituição Federal**

|  |       |
|--|-------|
| 17. Mínimo de 70% do FUNDEB na Remuneração dos Profissionais da Educação Básica        | 99,86 |
| 18. Percentual de 50% da Complementação da União ao FUNDEB (VAAT) na Educação Infantil | 0,00  |
| 19. Mínimo de 15% da Complementação da União ao FUNDEB (VAAT) em Despesa de Capital    | 0,00  |

**DESPESAS COM MANUTENÇÃO E DESENVOLVIMENTO DO ENSINO - MDE - CUSTEADAS COM RECEITA DE IMPOSTOS (EXCETO FUNDEB)**

**20. EDUCAÇÃO INFANTIL** **324.000,00**

|                   |            |
|-------------------|------------|
| 20.1 - Creche     | 324.000,00 |
| 20.2 - Pré-escola | 0,00       |

**21. ENSINO FUNDAMENTAL** **5.676.000,00**

**22. TOTAL DAS DESPESAS COM AÇÕES TÍPICAS DE MDE (20 + 21)** **6.000.000,00**

**APURAÇÃO DAS DESPESAS PARA FINS DE LIMITE MÍNIMO CONSTITUCIONAL**

|   |               |
|---|---------------|
| 23. TOTAL DAS DESPESAS DE MDE CUSTEADAS COM RECURSOS DE IMPOSTOS (FUNDEB E RECEITAS DE IMPOSTOS)                  | 15.335.500,00 |
| 24. RESULTADOS LÍQUIDOS DAS TRANSFERÊNCIAS DO FUNDEB  | -1.835.000,00 |
| 25. TOTAL DAS DESPESAS PARA FINS DE LIMITE (23 - 24)  | 17.170.500,00 |
| 26. PERCENTUAL DE APLICAÇÃO EM MDE SOBRE A RECEITA LÍQUIDA DE IMPOSTOS ((25)/(3)x100) - LIMITE CONSTITUCIONAL 25% | <b>26,32</b>  |

*Handwritten signatures and initials*

**PREF. MUNIC. DE GLÓRIA DE DOURADOS**

Rua Tancredo de Almeida Neves, - CNPJ:03155942/0001-37

Orçamento Programa - Exercício de 2025



Página 3

**ANÁLISE DE APLICAÇÃO NO ENSINO****RECEITAS ADICIONAIS PARA FINANCIAMENTO DO ENSINO (Obrigatório 100%)**

|   |                     |
|---|---------------------|
| <b>27. RECEITA DE TRANSFERÊNCIA DO FNDE (INCLUINDO RENDIMENTOS DE APLICAÇÃO FINANCEIRA)</b> | <b>748.000,00</b>   |
| 27.1 - Salário-Educação   | 510.000,00          |
| 27.2 - PDDE   | 0,00                |
| 27.3 - PNAE   | 181.000,00          |
| 27.4 - PNATE  | 48.000,00           |
| 27.5 - Outras Transferências do FNDE  | 11.000,00           |
| 28. RECEITA DE TRANSFERÊNCIAS DE CONVÊNIOS  | 3.768.500,00        |
| 29. RECEITA DE ROYALTIES DESTINADOS À EDUCAÇÃO  | 0,00                |
| 30. RECEITA DE OPERAÇÕES DE CRÉDITO VINCULADAS À EDUCAÇÃO                                   | 0,00                |
| 31. OUTRAS RECEITAS PARA FINANCIAMENTO DO ENSINO  | 0,00                |
| <b>32. TOTAL DAS OUTRAS RECEITAS ADICIONAIS DO ENSINO (27 + 28 + 29 + 30 + 31)</b>          | <b>4.516.500,00</b> |

**DESPESAS CUSTEADAS COM RECEITAS ADICIONAIS PARA FINANCIAMENTO DO ENSINO**

|   |                     |
|---|---------------------|
| 33. EDUCAÇÃO INFANTIL   | 2.468.000,00        |
| 33.1 - Creche   | 2.467.500,00        |
| 33.2 - Pré-Escola   | 500,00              |
| 34. ENSINO FUNDAMENTAL  | 1.879.500,00        |
| 35. ENSINO MÉDIO  | 0,00                |
| 36. ENSINO SUPERIOR   | 240.000,00          |
| 37. ENSINO PROFISSIONAL NÃO INTEGRADO AO ENSINO REGULAR   | 0,00                |
| <b>38. TOTAL DAS DESPESAS CUSTEADAS COM RECEITAS ADICIONAIS PARA FINANCIAMENTO DO ENSINO (33 + 34 + 35 + 36 + 37)</b> | <b>4.587.500,00</b> |

  
\_\_\_\_\_  
ARISTEU PEREIRA NANTES  
PREFEITO MUNICIPAL  
390.266.041-49  
\_\_\_\_\_  
REJANE NUNES DE SOUZA MARQUES  
GERENTE DE CONTABILIDADE  
CRC/MS-008786/O-2



ESTADO DE MATO GROSSO DO SUL  
PREFEITURA MUNICIPAL DE GLÓRIA DE DOURADOS  
CNPJ: 03.155.942/0001-37  
Rua Tancredo de Almeida Neves, s/nº - CEAD – CEP 79730-000

---

**24. Demonstrativo da Despesa com Pessoal;**

**PREF. MUNIC. DE GLÓRIA DE DOURADOS**

Rua Tancredo de Almeida Neves, - CNPJ 03155942/0001-37

Orçamento Programa - Exercício de 2025

RECEITA CORRENTE LIQUIDA - LC 101, ART. 2, Inciso IV

Quadro 20

Página 1

| Código                      | Especificação   | Previsão              |
|-----------------------------|---|-----------------------|
| <b>RECEITA ORÇAMENTÁRIA</b> |   |                       |
| 1100.00.0.0.00.00.00        | IMPOSTOS, TAXAS E CONTRIBUIÇÕES DE MELHORIA                     | 8.739.851,77          |
| 1200.00.0.0.00.00.00        | CONTRIBUIÇÕES   | 1.985.000,00          |
| 1300.00.0.0.00.00.00        | RECEITA PATRIMONIAL   | 891.000,00            |
| 1600.00.0.0.00.00.00        | RECEITA DE SERVIÇOS   | 1.858.500,00          |
| 1700.00.0.0.00.00.00        | TRANSFERÊNCIAS CORRENTES  | 77.076.000,00         |
| 1900.00.0.0.00.00.00        | OUTRAS RECEITAS CORRENTES                                       | 71.500,00             |
|                             | <b>SUBTOTAL</b>   | <b>90.621.851,77</b>  |
| <b>DEDUÇÃO</b>              |   |                       |
| 1710.00.0.0.00.00.00        | TRANSFERÊNCIAS RELATIVAS À EMENDA                               | -790.000,00           |
| 1710.00.0.0.00.00.00        | TRANSFERÊNCIAS RELATIVAS À AGENTES COMUNITÁRIOS (FONTE STN 604) | -810.000,00           |
| 9100.00.0.0.00.00.00        | (R) RENUNCIA  | -49.851,77            |
| 9500.00.0.0.00.00.00        | (R) DEDUÇÕES DO FUNDEB  | -11.080.000,00        |
|                             | <b>SUBTOTAL</b>   | <b>-12.729.851,77</b> |
|                             | <b>TOTAL</b>  | <b>77.892.000,00</b>  |

**Percentual de Gastos com Pessoal****Legislativo**

|                      |              |
|----------------------|--------------|
| Despesa com Pessoal  | 2.400.000,00 |
| Despesa Líquida:     | 2.400.000,00 |
| Percentual Aplicado: | 3,08 %       |

**Executivo**

|                     |               |
|---------------------|---------------|
| Despesa com Pessoal | 29.200.000,00 |
|---------------------|---------------|

**Deduções**

| Categoria            | Tipo | Valor         | Descrição da Dedução   |
|----------------------|------|---------------|--|
| 3.1.90.11.00         | NV   | 810.000,00    | VENCIMENTOS E VANTAGENS FIXAS - PESSOAL CIVIL - ART. 196 § 7 DA CF |
| 3.1.90.91.00         | NV   | 193.000,00    | SENTENÇAS JUDICIAIS  |
| 3.1.90.92.00         | NV   | 20.000,00     | DESPESAS DE EXERCÍCIOS ANTERIORES                                  |
| 3.1.90.94.00         | NV   | 585.500,00    | INDENIZAÇÕES E RESTITUIÇÕES TRABALHISTAS                           |
| Total Deduções       |      | 1.608.500,00  |  |
| Despesa Líquida:     |      | 27.591.500,00 |  |
| Percentual Aplicado: |      | 35,42 %       |  |

ARISTEU PEREIRA NANTES  
PREFEITO MUNICIPAL  
390.266.041-49

REJANE NUNES DE SOUZA MÂRQUES  
GERENTE DE CONTABILIDADE  
CRC/MS-008786/O-2



ESTADO DE MATO GROSSO DO SUL  
PREFEITURA MUNICIPAL DE GLÓRIA DE DOURADOS  
CNPJ: 03.155.942/0001-37  
Rua Tancredo de Almeida Neves, s/nº - CEAD - CEP 79730-000

---

## **25. Gráfico da Despesa por Função;**



# PREF. MUNIC. DE GLÓRIA DE DOURADOS

Rua Tancredo de Almeida Neves,

03155942/0001-37

Exercício: 2025

## DESPESA ORÇADA POR FUNÇÃO

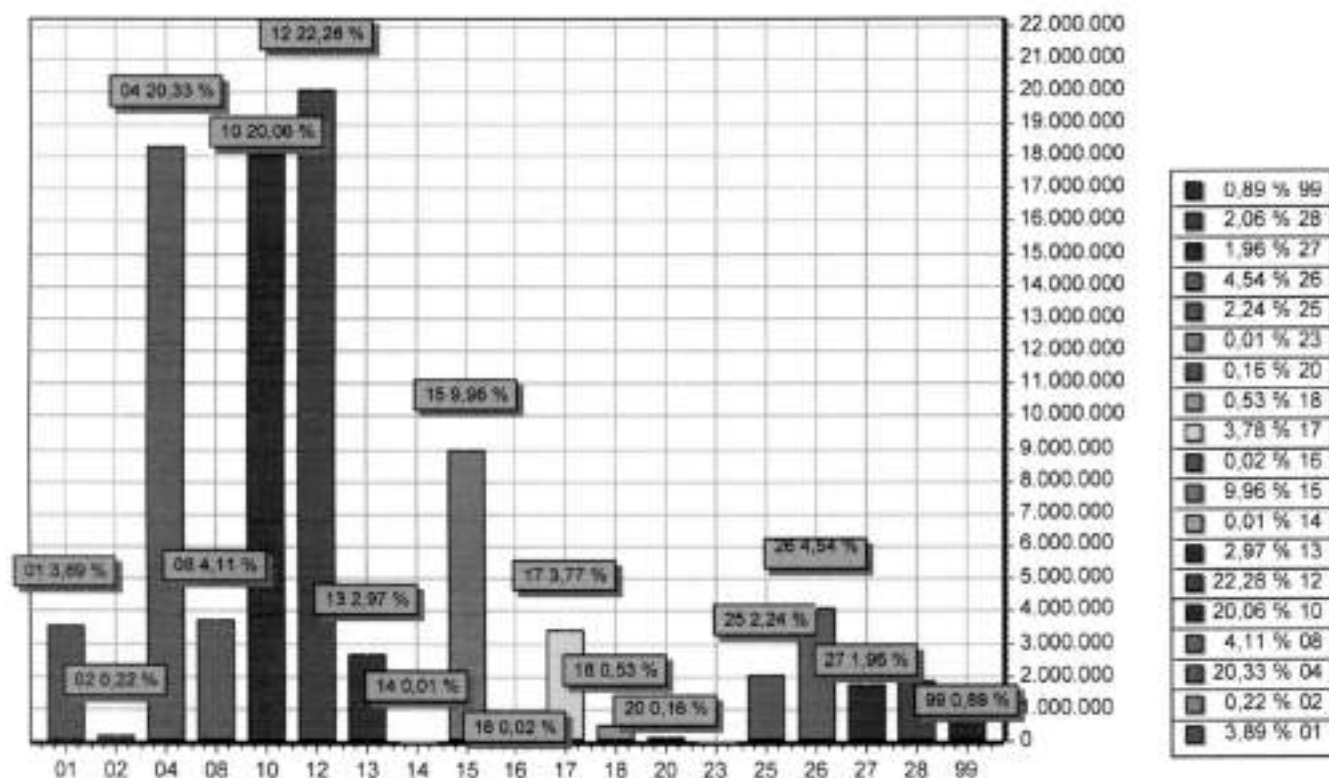

| FUNÇÃO                     | DOTAÇÃO              |
|----------------------------|----------------------|
| 01 Legislativa             | 3.500.000,00         |
| 02 Judiciária              | 199.500,00           |
| 04 Administração           | 18.293.000,00        |
| 08 Assistência Social      | 3.701.000,00         |
| 10 Saúde                   | 18.057.500,00        |
| 12 Educação                | 20.063.000,00        |
| 13 Cultura                 | 2.669.000,00         |
| 14 Direitos da Cidadania   | 5.000,00             |
| 15 Urbanismo               | 8.966.500,00         |
| 16 Habitação               | 18.500,00            |
| 17 Saneamento              | 3.397.500,00         |
| 18 Gestão Ambiental        | 477.500,00           |
| 20 Agricultura             | 140.000,00           |
| 23 Comércio e Serviços     | 7.500,00             |
| 25 Energia                 | 2.019.000,00         |
| 26 Transporte              | 4.083.000,00         |
| 27 Desporto e Lazer        | 1.762.500,00         |
| 28 Encargos Especiais      | 1.850.000,00         |
| 99 Reserva de Contingência | 800.000,00           |
| <b>TOTAL</b>               | <b>99.000.000,00</b> |

ARISTEU FERREIRA NANTES  
PREFEITO MUNICIPAL  
390.266.041-49

REJANE NUNES DE SOUZA MARQUES  
GERENTE DE CONTABILIDADE  
CRC/MS-008786/O-2





ESTADO DE MATO GROSSO DO SUL  
PREFEITURA MUNICIPAL DE GLÓRIA DE DOURADOS  
CNPJ: 03.155.942/0001-37  
Rua Tancredo de Almeida Neves, s/nº - CEAD – CEP 79730-000

---

**26. Gráfico da Despesa por Grupo de Natureza;**



# PREF. MUNIC. DE GLÓRIA DE DOURADOS

Rua Tancredo de Almeida Neves,

03155942/0001-37

Exercício: 2025

## DESPESA ORÇADA POR GRUPO

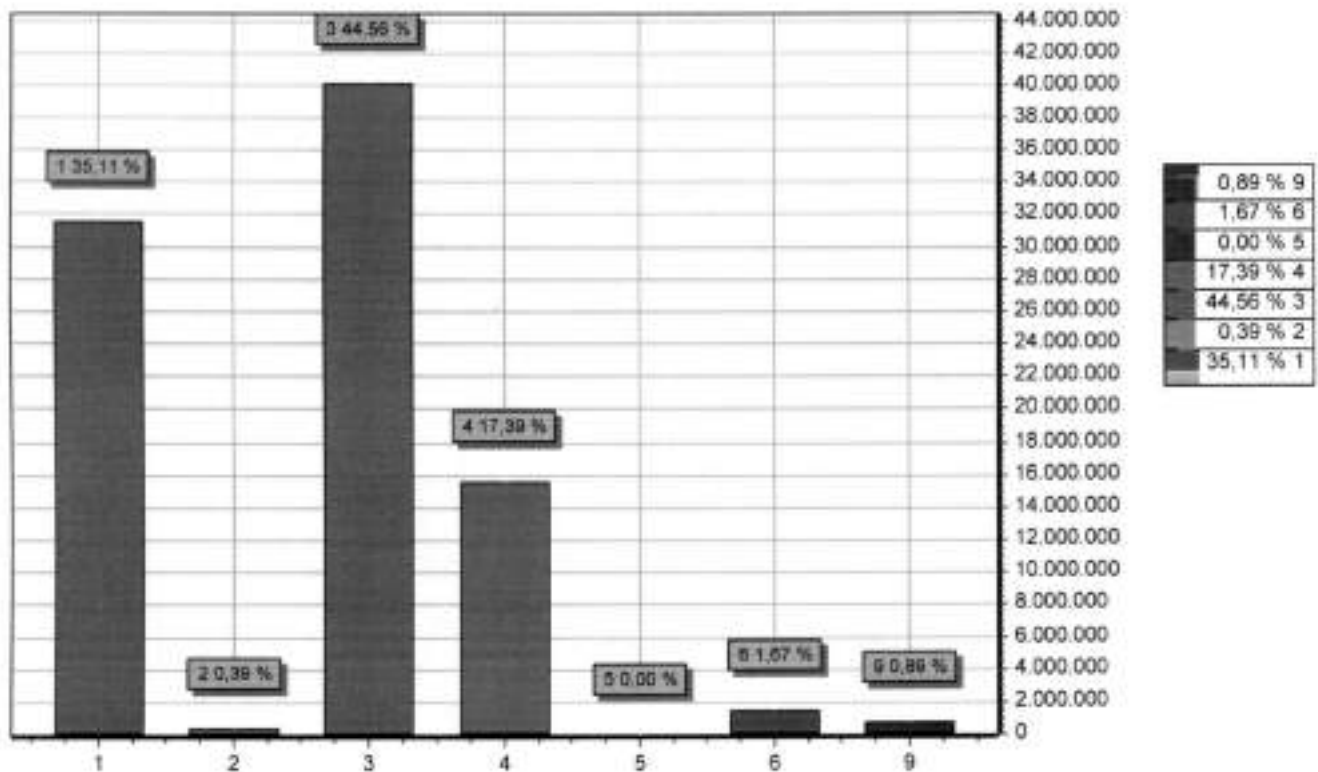

| GRUPO |                            | DOTAÇÃO       |
|-------|----------------------------|---------------|
| 1     | PESSOAL E ENCARGOS SOCIAIS | 31.600.000,00 |
| 2     | JUROS E ENCARGOS DA DÍVIDA | 350.000,00    |
| 3     | OUTRAS DESPESAS CORRENTES  | 40.103.000,00 |
| 4     | INVESTIMENTOS              | 15.646.500,00 |
| 5     | INVERSÕES FINANCEIRAS      | 500,00        |
| 6     | AMORTIZAÇÃO DA DÍVIDA      | 1.500.000,00  |
| 9     | RESERVA DE CONTINGÊNCIA    | 800.000,00    |
| TOTAL |                            | 90.000.000,00 |

ARISTEU PEREIRA NANTES  
PREFEITO MUNICIPAL  
390.266.041-49

REJANE NUNES DE SOUZA MARQUES  
GERENTE DE CONTABILIDADE  
CRC/MS-008786/O-2



ESTADO DE MATO GROSSO DO SUL  
PREFEITURA MUNICIPAL DE GLÓRIA DE DOURADOS  
CNPJ: 03.155.942/0001-37  
Rua Tancredo de Almeida Neves, s/nº - CEAD – CEP 79730-000

---

**27. Gráfico da Receita Prevista;**



# PREF. MUNIC. DE GLÓRIA DE DOURADOS

Rua Tancredo de Almeida Neves,

03155942/0001-37

Exercício: 2025

## RECEITA PREVISTA

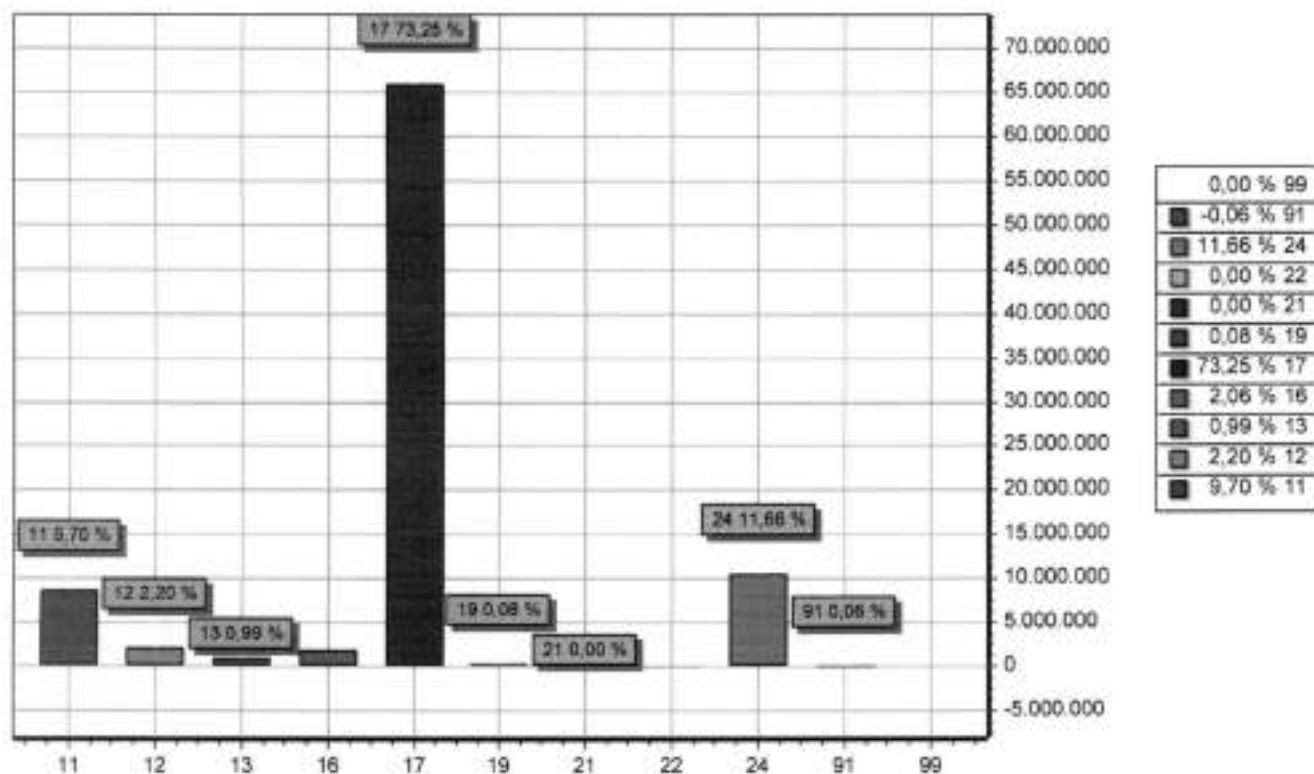

| CODIGO |   | PREVISTO      |
|--------|---|---------------|
| 11     | IMPOSTOS, TAXAS E CONTRIBUIÇÕES DE MELHORIA   | 8.739.851,77  |
| 12     | CONTRIBUIÇÕES                                 | 1.985.000,00  |
| 13     | RECEITA PATRIMONIAL                           | 891.000,00    |
| 16     | RECEITA DE SERVIÇOS                           | 1.858.500,00  |
| 17     | TRANSFERÊNCIAS CORRENTES                      | 65.996.000,00 |
| 19     | OUTRAS RECEITAS CORRENTES                     | 71.500,00     |
| 21     | OPERAÇÕES DE CRÉDITO                          | 1.000,00      |
| 22     | ALIENAÇÃO DE BENS                             | 1.500,00      |
| 24     | TRANSFERÊNCIAS DE CAPITAL                     | 10.505.500,00 |
| 91     | (R) RENUNCIA                                  | -49.851,77    |
| 99     | RECURSOS ARRECADADOS EM EXERCÍCIOS ANTERIORES |               |
| TOTAL  |   | 90.000.000,00 |

ARISTEU PEREIRA NANTES  
PREFEITO MUNICIPAL  
390.266.041-49

REJANE NUNES DE SOUZA MARQUES  
GERENTE DE CONTABILIDADE  
CRC/MS-008786/O-2