



Diário Oficial

Diário Oficial do Município de Glória de Dourados - MS

Criado pela Lei Municipal N. 897/2009 e Regulamentado pelo Decreto N.87/2017 e Decreto N.008/2018

ANO V DOEGD – N.1095/2022

GLÓRIA DE DOURADOS-MS SEXTA-FEIRA, 07 DE JANEIRO DE 2022

PÁGINA 1

Prefeito Municipal - Aristeu Pereira Nantes	Coordenadoria de Gabinete - Diomar Mota dos Santos
Vice-Prefeito - Amadeu Ferreira de Moura	Coordenadoria de Planejamento e Turismo -
Secretaria Municipal de Gestão Pública – SEGEPU - Luilcio Azevedo da Silva	Coordenadoria de Trânsito - Valmir Dias dos Santos
Secretaria Municipal de Desen. Sustentável – SEDS - Magner de Paula Ribeiro	Coordenadoria de Habitação - Adimilson de Almeida
Secretaria Municipal de Educação, Esportes e Cultura – SEEC - Guiomar Barbosa do Nascimento Rocha	Coordenadoria de Defesa Civil - Sergio Higino dos Santos
Secretaria Municipal de Infraestrutura e Obras – SEINFRA - Jorge Guilherme Marangoni de Siqueira	Coordenadoria de Controle de Máquinas, Equipamentos e Frotas - Sidiney Thomaz Neto
Secretaria Municipal de Saúde – SESAU - Janete G. Kochinski de França	Controladoria Interna do Município - Nelson Correia Mendes
Secretaria Mun. de Saneamento - SESAN - Guilherme Alves de Souza	Assessoria Jurídica - Steffany Caroline da Silva
Secretaria Mun. de Assis. Social e Cidadania – SEASC - Ana Paula de Andrade Marques	- Vitor Vandresen Militão

PODER EXECUTIVO

Diário Oficial de Glória de Dourados –DOEGD
Estado de Mato Grosso do Sul
Rua Tancredo de Almeida Neves, Parque CAD
Fone: (67) 3466-1611
doegd@gloriadedourados.ms.gov.br

SUMÁRIO

ATOS DO PODER EXECUTIVO.....	1
DECRETO.....	1
LEI COMPLEMENTAR.....	20

DECRETO

Substituição de Membro do CACS FUNDEB

DECRETO N° 005, 07 DE JANEIRO DE 2022.

“Substitui membro do Conselho Municipal CACS/FUNDEB – Conselho de Acompanhamento e Controle Social do Fundo de Manutenção e Desenvolvimento da Educação Básica e de Valorização dos Profissionais da Educação para o período de 07/01/2022 à 31/12/2022, e dá outras providências”.

Aristeu Pereira Nantes, Prefeito Municipal de Glória de Dourados-MS, no uso de suas atribuições legais, conforme o inciso III, do artigo 68, e o artigo 69 da Lei Orgânica, de 28 de março de 1990 e considerando a necessidade de substituição e nomeação do membro do CACS/FUNDEB – Conselho de Acompanhamento e Controle Social do Fundo de Manutenção e Desenvolvimento da Educação Básica e de Valorização dos Profissionais da Educação para o período de 07/01/2021 à 31/12/2022, conforme Lei Municipal nº 083, de 31 de março de 2021.

DECRETA:

Art. 1º - Fica substituído/nomeado membro do Conselho Municipal do CACS – FUNDEB – Conselho de Acompanhamento e Controle Social do Fundo de Manutenção e Desenvolvimento da Educação Básica e Valorização dos Profissionais da Educação, passando a constar na forma que segue:

I – Representantes do Poder Executivo (Prefeitura Municipal):

Titular: Mirele Aparecida Nunes Servantes Reginato

Suplente: Gilson Duarte de Souza

II – Representantes do Poder Executivo (Secretaria Municipal de Educação, Esportes e Cultura):

Titular: Maria Regina Ramos Duarte

Suplente: Emilene Pinto de Souza

III – Representantes dos Professores da Educação Básica Pública:

Titular: Maria Terezinha Beserra da Silva

Suplente: Marly Ardáia Fagundes

IV – Representantes dos Diretores das Escolas Básicas Públicas:

Titular: Cleusiléia Rodrigues de Matos Martinez

Suplente: Lígia Cibeli Tendulo Rodrigues

V – Representantes dos Servidores Técnico-Administrativos das Escolas Básicas públicas:

Titular: Fabricia Nunes Servantes Bega

Suplente: Josíria Soares de Barros Leite

VI – Representantes dos Pais de Alunos da Educação Básica Pública:

Titular: Maria Aparecida Rimuardo Soares Santos

Suplente: Diego dos Santos Silva

Titular: Ana Paula Dorado da Silva

Suplente: Adriano Luiz Joner

VII – Representantes dos Estudantes da Educação Básica Pública:

Titular: Louene Labegalini Silva

Suplente: Alessandre Ferreira da Silva

VIII – Representantes dos Estudantes da Educação Básica Pública indicado pela Entidade de Estudantes Secundaristas.

Titular: Gessicléia dos Santos Silva

Suplente: Jucieli Ribeiro Fernandes

IX – Representantes do Conselho Tutelar:

Titular: Noelma Eliézio Alves Souza

Suplente: Márcio Sérgio Rodrigues

X – Representantes da Sociedade Civil:

Titular: Gilmar Ferreira da Silva

Suplente: Edio Santos Valentim

Titular: Pierre Aparecido de Lima

Suplente: Maria de Fátima da Silva

XI – Representantes da Escola do Campo da Educação Básica:

Titular: Eliane Monteiro de Brito

Suplente: Renata Cristiane de Oliveira Pinto

Artigo 2º. Este Decreto entra em vigor na data de sua publicação, revogando todas as disposições em contrário.

GABINETE DO PREFEITO MUNICIPAL DE GLÓRIA DE DOURADOS-MS, 07 DE JANEIRO DE 2021.

Aristeu Pereira Nantes
Prefeito Municipal



Estado de Mato Grosso do Sul
PREFEITURA MUNICIPAL DE GLÓRIA DE DOURADOS
Rua Tancredo de Almeida Neves, s/nº - CEAD - CEP 79730-000
CNPJ Nº 03.155.942/0001-37

DECRETO Nº. 004/2022 DE 06 DE JANEIRO DE 2022.

DISPÕE SOBRE A PROGRAMAÇÃO ORÇAMENTÁRIA E FINANCEIRA, ESTABELECE O CRONOGRAMA DE DESEMBOLSO DO PODER EXECUTIVO PARA O EXERCÍCIO DE 2022, E DÁ OUTRAS PROVIDÊNCIAS.

O PREFEITO MUNICIPAL DE GLÓRIA DE DOURADOS/MS ESTADO DE MATO GROSSO DO SUL, SR. ARISTEU PEREIRA NANTES, no uso das atribuições que lhe confere a Lei Orgânica do Município em conformidade com o disposto nos Arts. 8º e 13, ambos da Lei Complementar nº 101, de 4 de maio de 2000 (LRF), bem como considerando a Lei Orçamentária Anual para 2022, nº 1200/2021, de 09 de dezembro de 2021.

DECRETA:

Art. 1º Fica estabelecido como programação financeira e o cronograma de execução mensal de desembolso, nos moldes do Art. 8º, bem como as metas bimestrais de arrecadação, nos moldes do Art. 13, ambos da Lei Complementar nº 101/2000, para o Exercício de 2022, os valores previstos na forma dos Anexos I e II, que acompanham o presente Decreto.

Art. 2º O presente cronograma de desembolso será avaliado a cada 2 (dois) meses, para sua adequação de acordo com o comportamento da receita geral do município.

Art. 3º A presente programação bem como o cronograma de desembolso poderá ser alterado no curso da execução orçamentária do exercício de 2022, tendo em vista a alteração da receita arrecadada após cada bimestre.

Art. 4º Este Decreto entra em vigor na data de sua publicação, com efeito retroativo a 1º de janeiro de 2022.

Glória de Dourados, 06 de Janeiro de 2022.

Aristeu Pereira Nantes
- Prefeito Municipal -



Estado de Mato Grosso do Sul
PREFEITURA MUNICIPAL DE GLÓRIA DE DOURADOS
Rua Tancredo de Almeida Neves, s/nº - CEAD - CEP 79730-000
CNPJ Nº 03.155.942/0001-37

ANEXO I DO DECRETO N.º 004/2022

Programação Financeira

PREF. MUNIC. DE GLÓRIA DE DOURADOS

I - Previsão de Arrecadação das Receitas Municipais - 2022

RECEITAS	Valor Orçado	BIMESTRES											
		1º		2º		3º		4º		5º		6º	
		Bim	Acum	Bim	Acum	Bim	Acum	Bim	Acum	Bim	Acum	Bim	Acum
RECEITAS CORRENTES	43.539.500,00	7.051.208,05	7.051.208,05	6.725.849,88	13.777.057,91	6.878.974,82	20.656.032,83	7.984.071,03	28.640.103,86	6.864.782,39	35.504.886,25	8.034.613,75	43.539.500,00
IMPOSTOS, TAXAS E CONTRIBUIÇÕES	3.048.000,00	310.647,94	310.647,94	370.826,69	681.474,63	428.300,17	1.109.774,80	1.028.899,22	2.138.674,02	446.742,78	2.585.416,80	462.583,20	3.048.000,00
IMPOSTOS	2.859.000,00	271.162,87	271.162,87	318.266,89	589.429,76	395.084,03	984.493,79	1.002.800,85	1.987.294,64	427.211,40	2.414.506,04	444.493,96	2.859.000,00
IMPOSTO SOBRE A PROPRIEDADE	450.000,00	210,28	210,28	148,40	358,68	15.444,97	15.803,65	364.292,39	380.096,04	37.599,72	417.695,76	32.304,24	450.000,00
IMPOSTO SOBRE A PROPRIEDADE	187.500,00	87,60	87,60	61,83	149,43	6.435,39	6.584,82	151.788,98	158.373,80	15.666,32	174.040,12	13.459,88	187.500,00
IMPOSTO SOBRE A PROPRIEDADE	112.500,00	52,53	52,53	37,10	89,63	3.861,24	3.950,87	91.073,56	95.024,43	9.399,75	104.424,18	8.075,82	112.500,00
IMPOSTO SOBRE A PROPRIEDADE	3.000,00	16,54	16,54	175,48	192,02	177,78	369,80	461,80	831,60	870,50	1.702,10	1.297,90	3.000,00
IMPOSTO SOBRE A PROPRIEDADE	1.250,00	6,83	6,83	73,23	80,06	74,15	154,21	192,17	346,38	362,56	708,94	541,06	1.250,00
IMPOSTO SOBRE A PROPRIEDADE	750,00	4,06	4,06	43,99	48,05	44,56	92,61	115,14	207,75	217,49	425,24	324,76	750,00
IMPOSTO SOBRE A PROPRIEDADE	177.000,00	23.222,24	23.222,24	24.677,74	47.899,98	23.523,74	71.423,72	53.072,53	124.496,25	31.523,33	156.019,58	20.980,42	177.000,00
IMPOSTO SOBRE A PROPRIEDADE	73.750,00	9.675,73	9.675,73	10.282,07	19.957,80	9.801,05	29.758,85	22.114,48	51.873,33	13.135,03	65.008,36	8.741,64	73.750,00
IMPOSTO SOBRE A PROPRIEDADE	44.250,00	5.805,34	5.805,34	6.169,12	11.974,46	5.880,46	17.854,92	13.269,05	31.123,97	7.881,12	39.005,09	5.244,91	44.250,00
IMPOSTO SOBRE A PROPRIEDADE	30.000,00	3.101,04	3.101,04	5.601,29	8.702,33	3.826,12	12.528,45	7.409,94	19.938,39	5.410,34	25.348,73	4.651,27	30.000,00
IMPOSTO SOBRE A PROPRIEDADE	12.500,00	1.291,54	1.291,54	2.333,97	3.625,51	1.593,50	5.219,01	3.088,07	8.307,08	2.254,69	10.561,77	1.938,23	12.500,00
IMPOSTO SOBRE A PROPRIEDADE	7.500,00	774,62	774,62	1.400,48	2.175,10	955,88	3.130,98	1.853,07	4.984,05	1.352,97	6.337,02	1.162,98	7.500,00
IMP.S/TRANSM."INTER VIVOS" BENS	270.000,00	53.582,41	53.582,41	45.855,63	99.438,04	33.577,93	133.015,97	49.115,55	182.131,52	43.329,71	225.461,23	44.538,77	270.000,00
IMP.S/TRANSM."INTER VIVOS" BENS	112.500,00	22.325,99	22.325,99	19.106,53	41.432,52	13.990,79	55.423,31	20.464,82	75.888,13	18.054,05	93.942,18	18.557,82	112.500,00
IMP.S/TRANSM."INTER VIVOS" BENS	67.500,00	13.395,59	13.395,59	11.463,91	24.859,50	8.394,46	33.253,96	12.278,90	45.532,86	10.832,43	56.365,29	11.134,71	67.500,00
IMP.S/TRANSM."INTER VIVOS" BENS	1.000,00	148,98	148,98	425,65	574,63	0,00	574,63	0,00	574,63	0,00	574,63	425,37	1.000,00
IMPOSTOS SOBRE TRANSMISSÃO	1.000,00	0,00	0,00	0,00	0,00	0,00	0,00	0,00	0,00	0,00	0,00	1.000,00	1.000,00
IMP.S/TRANSM."INTER VIVOS" BENS	1.000,00	0,00	0,00	0,00	0,00	0,00	0,00	0,00	0,00	0,00	0,00	1.000,00	1.000,00
IMPOSTO SOBRE A RENDA - RETIDO NA	246.000,00	32.235,52	32.235,52	46.173,34	78.408,86	50.665,48	129.074,34	39.210,70	168.285,04	43.972,26	212.257,30	33.742,70	246.000,00
IMPOSTO SOBRE A RENDA - RETIDO NA	102.500,00	13.431,57	13.431,57	19.239,03	32.670,60	21.110,69	53.781,29	16.337,83	70.119,12	18.321,83	88.440,95	14.059,05	102.500,00
IMPOSTO SOBRE A RENDA - RETIDO NA	61.500,00	8.058,96	8.058,96	11.543,49	19.602,45	12.666,40	32.268,85	9.802,70	42.071,55	10.993,15	53.064,70	8.435,30	61.500,00
IMPOSTO SOBRE A RENDA - RETIDO NA	9.000,00	0,00	0,00	0,00	0,00	0,00	0,00	0,00	0,00	0,00	0,00	9.000,00	9.000,00
IMPOSTO SOBRE A RENDA - RETIDO NA	3.750,00	0,00	0,00	0,00	0,00	0,00	0,00	0,00	0,00	0,00	0,00	3.750,00	3.750,00
IMPOSTO SOBRE A RENDA - RETIDO NA	2.250,00	0,00	0,00	0,00	0,00	0,00	0,00	0,00	0,00	0,00	0,00	2.250,00	2.250,00
IMPOSTO SOBRE SERVIÇOS DE	519.000,00	49.385,09	49.385,09	66.313,72	115.698,81	108.164,07	223.862,88	86.256,32	310.119,20	92.208,10	402.327,30	116.672,70	519.000,00
IMPOSTO SOBRE SERVIÇOS DE	216.250,00	20.576,83	20.576,83	27.630,43	48.207,26	45.068,66	93.275,92	35.940,31	129.216,23	38.419,96	167.636,19	48.613,81	216.250,00
IMPOSTO SOBRE SERVIÇOS DE	129.750,00	12.345,96	12.345,96	16.578,20	28.924,16	27.041,34	55.965,50	21.564,24	77.529,74	23.051,99	100.581,73	29.168,27	129.750,00
IMPOSTO SOBRE SERVIÇOS DE	3.000,00	425,95	425,95	404,32	830,27	507,68	1.337,95	561,17	1.899,12	258,19	2.157,31	842,69	3.000,00

PREF. MUNIC. DE GLÓRIA DE DOURADOS

I - Previsão de Arrecadação das Receitas Municipais - 2022

RECEITAS	Valor Orçado	BIMESTRES											
		1º		2º		3º		4º		5º		6º	
		Bim	Acum	Bim	Acum	Bim	Acum	Bim	Acum	Bim	Acum	Bim	Acum
IMPOSTO SOBRE SERVIÇOS DE	1.250,00	177,47	177,47	168,34	345,81	211,59	557,40	233,83	791,23	107,37	898,60	351,40	1.250,00
IMPOSTO SOBRE SERVIÇOS DE	750,00	106,48	106,48	100,97	207,45	126,98	334,43	140,29	474,72	64,34	539,06	210,94	750,00
IMPOSTO SOBRE SERVIÇOS DE	6.000,00	405,04	405,04	1.213,07	1.618,11	1.066,62	2.684,73	1.156,99	3.841,72	1.069,47	4.911,19	1.088,81	6.000,00
IMPOSTO SOBRE SERVIÇOS DE	2.500,00	168,75	168,75	505,43	674,18	444,42	1.118,60	482,07	1.600,67	445,61	2.046,28	453,72	2.500,00
IMPOSTO SOBRE SERVIÇOS DE	1.500,00	101,24	101,24	303,26	404,50	266,66	671,16	289,24	960,40	267,37	1.227,77	272,23	1.500,00
IMPOSTO SOBRE SERVIÇOS DE	600,00	25,64	25,64	142,12	167,76	84,84	252,60	140,80	393,40	85,05	478,45	121,55	600,00
IMPOSTO SOBRE SERVIÇOS DE	250,00	10,66	10,66	59,21	69,87	35,36	105,23	58,69	163,92	35,44	199,36	50,64	250,00
IMPOSTO SOBRE SERVIÇOS DE	150,00	6,39	6,39	35,54	41,93	21,22	63,15	35,22	98,37	21,26	119,63	30,37	150,00
TAXAS	158.500,00	36.921,15	36.921,15	44.311,53	81.232,68	25.669,19	106.901,87	20.671,71	127.573,58	15.818,29	143.391,87	15.108,13	158.500,00
TAXAS DE INSPEÇÃO, CONTROLE E	85.000,00	24.946,83	24.946,83	28.164,69	53.111,52	10.379,50	63.491,02	8.624,79	72.115,81	6.511,93	78.627,74	6.372,26	85.000,00
TAXAS DE INSPEÇÃO, CONTROLE E	1.000,00	72,37	72,37	423,47	495,84	178,06	673,90	111,32	785,22	56,28	841,50	158,50	1.000,00
TAXAS DE INSPEÇÃO, CONTROLE E	6.500,00	410,33	410,33	1.837,15	2.247,48	2.822,38	5.069,86	165,76	5.235,62	166,69	5.402,31	1.097,69	6.500,00
TAXAS DE INSPEÇÃO, CONTROLE E	3.000,00	213,22	213,22	443,65	656,87	1.805,28	2.462,15	30,00	2.492,15	28,99	2.521,14	478,86	3.000,00
TAXAS PELA PRESTAÇÃO DE	30.000,00	6.225,67	6.225,67	7.704,49	13.930,16	6.007,56	19.937,72	3.028,74	22.966,46	4.204,95	27.171,41	2.828,59	30.000,00
TAXAS PELA PRESTAÇÃO DE	1.000,00	84,24	84,24	550,49	634,73	186,38	821,11	85,98	907,09	53,09	960,18	39,82	1.000,00
TAXAS PELA PRESTAÇÃO DE	25.000,00	4.034,14	4.034,14	3.955,30	7.989,44	3.392,91	11.382,35	6.823,71	18.206,06	3.721,32	21.927,38	3.072,62	25.000,00
TAXAS PELA PRESTAÇÃO DE	7.000,00	934,35	934,35	1.232,29	2.166,64	897,12	3.063,76	1.801,41	4.865,17	1.075,04	5.940,21	1.059,79	7.000,00
CONTRIBUIÇÃO DE MELHORIA	30.500,00	2.563,92	2.563,92	8.248,27	10.812,19	7.566,95	18.379,14	5.426,66	23.805,80	3.713,09	27.518,89	2.981,11	30.500,00
CONTRIBUIÇÃO DE MELHORIA PARA	10.000,00	193,45	193,45	4.338,73	4.532,18	4.944,73	9.476,91	523,09	10.000,00	0,00	10.000,00	0,00	10.000,00
CONTRIBUIÇÃO DE MELHORIA PARA	500,00	2,90	2,90	245,39	248,29	240,65	488,94	11,06	500,00	0,00	500,00	0,00	500,00
CONTRIBUIÇÃO DE MELHORIA PARA	15.000,00	1.834,63	1.834,63	2.692,49	4.527,12	1.771,00	6.298,12	3.666,66	9.964,78	2.845,28	12.810,06	2.189,94	15.000,00
CONTRIBUIÇÃO DE MELHORIA PARA	5.000,00	532,94	532,94	971,66	1.504,60	610,57	2.115,17	1.225,85	3.341,02	867,81	4.208,83	791,17	5.000,00
CONTRIBUIÇÕES	650.000,00	188.718,31	188.718,31	159.505,84	348.224,15	104.718,57	452.942,72	15.654,08	468.596,80	39.354,78	507.951,58	142.048,42	650.000,00
CONTRIBUIÇÃO PARA O CUSTEIO DO	650.000,00	188.718,31	188.718,31	159.505,84	348.224,15	104.718,57	452.942,72	15.654,08	468.596,80	39.354,78	507.951,58	142.048,42	650.000,00
CONTRIBUIÇÃO PARA O CUSTEIO DO	650.000,00	188.718,31	188.718,31	159.505,84	348.224,15	104.718,57	452.942,72	15.654,08	468.596,80	39.354,78	507.951,58	142.048,42	650.000,00
RECEITA PATRIMONIAL	77.000,00	4.261,97	4.261,97	6.160,89	10.422,86	9.752,75	20.175,61	14.854,81	34.830,42	21.022,15	55.852,57	21.147,43	77.000,00
EXPLORAÇÃO DO PATRIMÔNIO	15.000,00	2.500,00	2.500,00	2.500,00	5.000,00	2.500,00	7.500,00	2.500,00	10.000,00	2.500,00	12.500,00	2.500,00	15.000,00
ALUGUÉIS E ARRENDAMENTOS -	15.000,00	2.500,00	2.500,00	2.500,00	5.000,00	2.500,00	7.500,00	2.500,00	10.000,00	2.500,00	12.500,00	2.500,00	15.000,00
VALORES MOBILIÁRIOS	62.000,00	1.761,97	1.761,97	3.660,89	5.422,86	7.252,75	12.675,61	12.154,81	24.830,42	18.522,15	43.352,57	18.647,43	62.000,00

PREF. MUNIC. DE GLÓRIA DE DOURADOS

I - Previsão de Arrecadação das Receitas Municipais - 2022

RECEITAS	Valor Orçado	BIMESTRES											
		1º		2º		3º		4º		5º		6º	
		Bim	Acum	Bim	Acum	Bim	Acum	Bim	Acum	Bim	Acum	Bim	Acum
REMUNERAÇÃO DE DEPÓSITOS	9.000,00	50,66	50,66	353,19	403,85	1.117,58	1.521,43	2.302,16	3.823,59	2.955,20	6.778,79	2.221,21	9.000,00
REMUNERAÇÃO DE DEPÓSITOS	2.000,00	333,34	333,34	333,34	666,68	333,34	1.000,02	333,34	1.333,36	333,34	1.666,70	333,30	2.000,00
REMUNERAÇÃO DE DEPÓSITOS	1.000,00	4,40	4,40	31,49	35,89	108,15	144,04	217,90	361,94	355,96	717,90	282,10	1.000,00
REMUNERAÇÃO DE DEPÓSITOS	1.000,00	0,45	0,45	1,62	2,07	6,04	8,11	19,17	27,28	963,82	991,10	8,90	1.000,00
REMUNERAÇÃO DE DEPÓSITOS	1.000,00	4,74	4,74	37,82	42,56	127,02	169,58	242,59	412,17	330,31	742,48	257,52	1.000,00
REMUNERAÇÃO DE DEPÓSITOS	1.000,00	23,49	23,49	119,84	143,33	124,16	267,49	203,74	471,23	450,14	921,37	78,63	1.000,00
REMUNERAÇÃO DE DEPÓSITOS	1.000,00	0,00	0,00	0,00	0,00	0,00	0,00	0,00	0,00	0,00	0,00	1.000,00	1.000,00
REMUNERAÇÃO DE DEPÓSITOS	1.000,00	0,00	0,00	0,00	0,00	0,00	0,00	0,00	0,00	0,00	0,00	1.000,00	1.000,00
REMUNERAÇÃO DE DEPÓSITOS	1.000,00	166,66	166,66	166,66	333,32	166,66	499,98	166,66	666,64	166,66	833,30	166,70	1.000,00
REMUNERAÇÃO DE DEPÓSITOS	1.000,00	8,95	8,95	55,41	64,36	144,97	209,33	238,12	447,45	321,98	769,43	230,57	1.000,00
REMUNERAÇÃO DE DEPÓSITOS	500,00	0,00	0,00	0,00	0,00	0,00	0,00	0,00	0,00	0,00	0,00	500,00	500,00
REMUNERAÇÃO DE DEPÓSITOS	1.000,00	166,66	166,66	166,66	333,32	166,66	499,98	166,66	666,64	166,66	833,30	166,70	1.000,00
REMUNERAÇÃO DE DEPÓSITOS	500,00	0,00	0,00	0,00	0,00	0,00	0,00	0,00	0,00	0,00	0,00	500,00	500,00
REMUNERAÇÃO DE DEPÓSITOS	1.000,00	0,00	0,00	0,00	0,00	0,00	0,00	0,00	0,00	0,00	0,00	1.000,00	1.000,00
REMUNERAÇÃO DE DEPÓSITOS	1.000,00	5,71	5,71	42,01	47,72	126,60	174,32	232,59	406,91	340,19	747,10	252,90	1.000,00
REMUNERAÇÃO DE DEPÓSITOS	1.000,00	13,27	13,27	76,99	90,26	184,23	274,49	234,64	509,13	289,37	798,50	201,50	1.000,00
REMUNERAÇÃO DE DEPÓSITOS	1.000,00	4,82	4,82	34,29	39,11	102,23	141,34	177,92	319,26	271,76	591,02	408,98	1.000,00
REMUNERAÇÃO DE DEPÓSITOS	1.000,00	166,66	166,66	166,66	333,32	166,66	499,98	166,66	666,64	166,66	833,30	166,70	1.000,00
REMUNERAÇÃO DE DEPÓSITOS	1.000,00	4,93	4,93	17,60	22,53	132,47	155,00	185,95	340,95	491,89	832,84	167,16	1.000,00
REMUNERAÇÃO DE DEPÓSITOS	1.000,00	166,66	166,66	166,66	333,32	166,66	499,98	166,66	666,64	166,66	833,30	166,70	1.000,00
REMUNERAÇÃO DE DEPÓSITOS	500,00	83,34	83,34	83,34	166,68	83,34	250,02	83,34	333,36	83,34	416,70	83,30	500,00
REMUNERAÇÃO DE DEPÓSITOS	1.000,00	0,88	0,88	3,29	4,17	5,18	9,35	364,78	374,13	206,95	581,08	418,92	1.000,00
REMUNERAÇÃO DE DEPÓSITOS	500,00	8,89	8,89	54,16	63,05	67,70	130,75	111,20	241,95	150,37	392,32	107,68	500,00
REMUNERAÇÃO DE DEPÓSITOS	1.000,00	6,94	6,94	45,66	52,60	125,52	178,12	227,48	405,60	332,51	738,11	261,89	1.000,00
REMUNERAÇÃO DE DEPÓSITOS	1.000,00	23,93	23,93	154,35	178,28	264,24	442,52	43,14	485,66	161,51	647,17	352,83	1.000,00
REMUNERAÇÃO DE DEPÓSITOS	1.000,00	7,79	7,79	48,19	55,98	126,10	182,08	335,91	517,99	280,88	798,87	201,13	1.000,00
REMUNERAÇÃO DE DEPÓSITOS	1.000,00	166,66	166,66	166,66	333,32	166,66	499,98	166,66	666,64	166,66	833,30	166,70	1.000,00
REMUNERAÇÃO DE DEPÓSITOS	2.000,00	16,60	16,60	106,50	123,10	280,60	403,70	482,90	886,60	657,99	1.544,59	455,41	2.000,00
REMUNERAÇÃO DE DEPÓSITOS	500,00	83,34	83,34	83,34	166,68	83,34	250,02	83,34	333,36	83,34	416,70	83,30	500,00
REMUNERAÇÃO DE DEPÓSITOS	500,00	0,00	0,00	0,00	0,00	0,00	0,00	0,00	0,00	0,00	0,00	500,00	500,00

PREF. MUNIC. DE GLÓRIA DE DOURADOS

I - Previsão de Arrecadação das Receitas Municipais - 2022

RECEITAS	Valor Orçado	BIMESTRES											
		1º		2º		3º		4º		5º		6º	
		Bim	Acum	Bim	Acum	Bim	Acum	Bim	Acum	Bim	Acum	Bim	Acum
REMUNERAÇÃO DE DEPÓSITOS	500,00	4,10	4,10	25,42	29,52	66,51	96,03	109,24	205,27	178,53	383,80	116,20	500,00
REMUNERAÇÃO DE DEPÓSITOS	2.000,00	4,06	4,06	55,39	59,45	193,14	252,59	467,75	720,34	736,33	1.456,67	543,33	2.000,00
REMUNERAÇÃO DE DEPÓSITOS	500,00	2,20	2,20	18,62	20,82	58,05	78,87	101,58	180,45	137,37	317,82	182,18	500,00
REMUNERAÇÃO DE DEPÓSITOS	500,00	14,29	14,29	28,57	42,86	71,43	114,29	114,29	228,58	157,14	385,72	114,28	500,00
REMUNERAÇÃO DE DEPÓSITOS	500,00	3,05	3,05	27,81	30,86	66,60	97,46	105,10	202,56	175,19	377,75	122,25	500,00
REMUNERAÇÃO DE DEPÓSITOS	500,00	0,66	0,66	18,62	19,28	60,70	79,98	153,04	233,02	166,17	399,19	100,81	500,00
REMUNERAÇÃO DE DEPÓSITOS	500,00	6,18	6,18	45,83	52,01	89,56	141,57	84,85	226,42	120,17	346,59	153,41	500,00
REMUNERAÇÃO DE DEPÓSITOS	500,00	4,46	4,46	27,71	32,17	72,48	104,65	119,06	223,71	160,99	384,70	115,30	500,00
REMUNERAÇÃO DE DEPÓSITOS	500,00	4,50	4,50	27,70	32,20	72,36	104,56	119,12	223,68	161,01	384,69	115,31	500,00
REMUNERAÇÃO DE DEPÓSITOS	3.000,00	21,07	21,07	140,03	161,10	392,67	553,77	699,55	1.253,32	1.012,08	2.265,40	734,60	3.000,00
REMUNERAÇÃO DE DEPÓSITOS	500,00	3,34	3,34	20,66	24,00	54,14	78,14	88,88	167,00	135,70	302,70	197,30	500,00
REMUNERAÇÃO DE DEPÓSITOS	500,00	4,48	4,48	27,78	32,26	72,45	104,71	118,95	223,66	161,07	384,73	115,27	500,00
REMUNERAÇÃO DE DEPÓSITOS	8.000,00	60,92	60,92	293,79	354,71	904,06	1.258,77	1.615,30	2.874,07	2.800,42	5.674,49	2.325,51	8.000,00
REMUNERAÇÃO DE DEPÓSITOS	2.000,00	35,04	35,04	72,72	107,76	223,76	331,52	399,79	731,31	693,12	1.424,43	575,57	2.000,00
REMUNERAÇÃO DE DEPÓSITOS	500,00	45,15	45,15	128,76	173,91	15,61	189,52	69,12	258,64	108,70	367,34	132,66	500,00
REMUNERAÇÃO DE DEPÓSITOS	500,00	1,02	1,02	9,38	10,40	29,34	39,74	89,62	129,36	155,87	285,23	214,77	500,00
REMUNERAÇÃO DE DEPÓSITOS	3.500,00	26,29	26,29	149,94	176,23	328,47	504,70	498,75	1.003,45	1.462,09	2.465,54	1.034,46	3.500,00
REMUNERAÇÃO DE DEPÓSITOS	500,00	1,39	1,39	26,43	27,82	105,31	133,13	247,33	380,46	106,05	486,51	13,49	500,00
RECEITA DE SERVIÇOS	1.209.500,00	186.220,30	186.220,30	214.423,78	400.844,08	223.942,64	624.586,72	196.983,89	821.570,61	194.038,07	1.015.608,68	193.891,32	1.209.500,00
SERVIÇOS ADMINISTRATIVOS E	1.207.000,00	185.970,28	185.970,28	214.173,76	400.144,04	223.692,62	623.836,66	196.733,87	820.570,53	193.788,05	1.014.358,58	192.641,42	1.207.000,00
SERVIÇOS ADMINISTRATIVOS E	1.205.000,00	185.859,57	185.859,57	214.040,82	399.900,39	223.523,96	623.424,35	196.494,97	819.919,32	193.598,54	1.013.517,86	191.482,14	1.205.000,00
SERVIÇOS ADMINISTRATIVOS E	1.000,00	110,71	110,71	132,94	243,85	168,66	412,31	238,90	651,21	189,51	840,72	159,28	1.000,00
SERVIÇOS ADMINISTRATIVOS E	500,00	0,00	0,00	0,00	0,00	0,00	0,00	0,00	0,00	0,00	0,00	500,00	500,00
SERVIÇOS ADMINISTRATIVOS E	500,00	0,00	0,00	0,00	0,00	0,00	0,00	0,00	0,00	0,00	0,00	500,00	500,00
OUTROS SERVIÇOS	2.500,00	250,02	250,02	250,02	500,04	250,02	750,06	250,02	1.000,08	250,02	1.250,10	1.249,90	2.500,00
OUTROS SERVIÇOS - PRINCIPAL	1.000,00	0,00	0,00	0,00	0,00	0,00	0,00	0,00	0,00	0,00	0,00	1.000,00	1.000,00
OUTROS SERVIÇOS - MULTAS E JUROS	500,00	83,34	83,34	83,34	166,68	83,34	250,02	83,34	333,36	83,34	416,70	83,30	500,00
OUTROS SERVIÇOS - DÍVIDA ATIVA	500,00	83,34	83,34	83,34	166,68	83,34	250,02	83,34	333,36	83,34	416,70	83,30	500,00
OUTROS SERVIÇOS - DÍVIDA ATIVA -	500,00	83,34	83,34	83,34	166,68	83,34	250,02	83,34	333,36	83,34	416,70	83,30	500,00
TRANSFERÊNCIAS CORRENTES	38.538.500,00	6.360.167,04	6.360.167,04	5.974.682,64	12.334.849,68	6.111.263,44	18.446.113,12	6.726.426,38	25.172.541,50	6.162.999,38	31.335.540,88	7.202.959,12	38.538.500,00

PREF. MUNIC. DE GLÓRIA DE DOURADOS

I - Previsão de Arrecadação das Receitas Municipais - 2022

RECEITAS	Valor Orçado	BIMESTRES											
		1º		2º		3º		4º		5º		6º	
		Bim	Acum	Bim	Acum	Bim	Acum	Bim	Acum	Bim	Acum	Bim	Acum
TRANSFERÊNCIAS DA UNIÃO E DE	15.242.000,00	2.489.365,93	2.489.365,93	2.116.643,70	4.606.009,63	2.364.651,95	6.970.661,58	2.614.332,08	9.584.993,66	2.440.022,90	12.025.016,56	3.216.983,44	15.242.000,00
COTA-PARTE DO FUNDO DE	3.599.400,00	682.339,54	682.339,54	530.647,29	1.212.986,83	607.872,49	1.820.859,32	553.807,21	2.374.666,53	511.382,10	2.886.048,63	713.351,37	3.599.400,00
COTA-PARTE DO FUNDO DE	2.892.500,00	548.332,27	548.332,27	426.431,41	974.763,68	488.490,09	1.463.253,77	445.042,87	1.908.296,64	410.949,79	2.319.246,43	573.253,57	2.892.500,00
COTA-PARTE DO FUNDO DE	3.508.100,00	665.031,77	665.031,77	517.187,22	1.182.218,99	592.453,63	1.774.672,62	539.759,69	2.314.432,31	498.410,70	2.812.843,01	695.256,99	3.508.100,00
COTA-PARTE DO FUNDO DE	307.500,00	0,00	0,00	0,00	0,00	0,00	0,00	0,00	0,00	0,00	0,00	307.500,00	307.500,00
COTA-PARTE DO FUNDO DE	102.500,00	0,00	0,00	0,00	0,00	0,00	0,00	0,00	0,00	0,00	0,00	102.500,00	102.500,00
COTA-PARTE DO FUNDO DE	300.000,00	0,00	0,00	0,00	0,00	0,00	0,00	300.000,00	300.000,00	0,00	300.000,00	0,00	300.000,00
COTA-PARTE DO FUNDO DE	100.000,00	0,00	0,00	0,00	0,00	0,00	0,00	100.000,00	100.000,00	0,00	100.000,00	0,00	100.000,00
COTA-PARTE DO IMPOSTO SOBRE A	288.000,00	6.665,67	6.665,67	2.620,06	9.285,73	3.295,21	12.580,94	3.992,17	16.573,11	234.352,45	250.925,56	37.074,44	288.000,00
COTA-PARTE DO IMPOSTO SOBRE A	120.000,00	2.777,34	2.777,34	1.091,66	3.869,00	1.372,98	5.241,98	1.663,35	6.905,33	97.647,00	104.552,33	15.447,67	120.000,00
COTA-PARTE DO IMPOSTO SOBRE A	72.000,00	1.666,38	1.666,38	654,97	2.321,35	823,77	3.145,12	998,01	4.143,13	58.588,26	62.731,39	9.268,61	72.000,00
COTA-PARTE DO FUNDO ESPECIAL DO	156.000,00	18.750,90	18.750,90	25.126,07	43.876,97	29.698,01	73.574,98	29.611,76	103.186,74	32.285,69	135.472,43	20.527,57	156.000,00
TRANSFERÊNCIAS DE RECURSOS DO	1.624.000,00	262.634,67	262.634,67	260.823,90	523.458,57	263.801,52	787.260,09	267.349,50	1.054.609,59	253.229,97	1.307.839,56	316.160,44	1.624.000,00
TRANSFERÊNCIAS DE RECURSOS DO	61.000,00	10.072,84	10.072,84	10.072,84	20.145,68	10.072,84	30.218,52	10.072,84	40.291,36	10.072,84	50.364,20	10.635,80	61.000,00
Agentes de Combate às Endemias	93.000,00	14.197,21	14.197,21	14.186,75	28.383,96	15.418,57	43.802,53	12.954,94	56.757,47	18.370,78	75.128,25	17.871,75	93.000,00
Ações de Vigilância em Saúde	33.500,00	5.114,05	5.114,05	5.110,28	10.224,33	5.554,00	15.778,33	4.666,56	20.444,89	6.617,43	27.062,32	6.437,68	33.500,00
Ações de Vigilância Sanitária	12.000,00	1.831,90	1.831,90	1.830,55	3.662,45	1.989,49	5.651,94	1.671,60	7.323,54	2.370,43	9.693,97	2.306,03	12.000,00
TRANSFERÊNCIAS DE RECURSOS DO	59.000,00	9.833,34	9.833,34	9.833,34	19.666,68	9.833,34	29.500,02	9.833,34	39.333,36	9.833,33	49.166,69	9.833,31	59.000,00
TRANSFERÊNCIAS	300.000,00	58.319,54	58.319,54	43.675,58	101.995,12	45.518,75	147.513,87	47.738,69	195.252,56	47.704,79	242.957,35	57.042,65	300.000,00
TRANSFERÊNCIAS REFERENTES AO	164.000,00	29.818,18	29.818,18	29.818,18	59.636,36	29.818,18	89.454,54	29.818,18	119.272,72	29.818,18	149.090,90	14.909,10	164.000,00
TRANSFERÊNCIAS REFERENTES AO	50.000,00	0,00	0,00	9.912,22	9.912,22	3.304,07	13.216,29	9.912,22	23.128,51	6.608,14	29.736,65	20.263,35	50.000,00
OUTRAS TRANSFERÊNCIAS DIRETAS	10.000,00	0,00	0,00	0,00	0,00	0,00	0,00	0,00	0,00	0,00	0,00	10.000,00	10.000,00
Piso Fixo de Média Complexidade - PAEFI	78.000,00	1.017,95	1.017,95	12.203,52	13.221,47	17.774,82	30.996,29	15.785,45	46.781,74	9.019,12	55.800,86	22.199,14	78.000,00
Piso Fixo de Média Complexidade - MSE	9.000,00	117,46	117,46	1.408,10	1.525,56	2.050,94	3.576,50	1.821,40	5.397,90	1.040,67	6.438,57	2.561,43	9.000,00
Piso de Transição de Média Complexidade	9.000,00	117,46	117,46	1.408,10	1.525,56	2.050,94	3.576,50	1.821,40	5.397,90	1.040,67	6.438,57	2.561,43	9.000,00
Piso de Alta Complexidade I -	60.000,00	783,04	783,04	9.387,33	10.170,37	13.672,94	23.843,31	12.142,65	35.985,96	6.937,79	42.923,75	17.076,25	60.000,00
Piso de Alta Complexidade I	18.000,00	234,91	234,91	2.816,20	3.051,11	4.101,88	7.152,99	3.642,79	10.795,78	2.081,34	12.877,12	5.122,88	18.000,00
Serviço de Convivência e Fortalecimento	104.000,00	1.357,27	1.357,27	16.271,37	17.628,64	23.699,76	41.328,40	21.047,27	62.375,67	12.025,50	74.401,17	29.598,83	104.000,00
Piso Básico Fixo	72.000,00	939,65	939,65	11.264,79	12.204,44	16.407,53	28.611,97	14.571,18	43.183,15	8.325,34	51.508,49	20.491,51	72.000,00
Índice de Gestão Descentralizada - IGDBF	28.000,00	365,42	365,42	4.380,75	4.746,17	6.380,71	11.126,88	5.666,57	16.793,45	3.237,64	20.031,09	7.968,91	28.000,00

PREF. MUNIC. DE GLÓRIA DE DOURADOS

I - Previsão de Arrecadação das Receitas Municipais - 2022

RECEITAS	Valor Orçado	BIMESTRES											
		1º		2º		3º		4º		5º		6º	
		Bim	Acum	Bim	Acum	Bim	Acum	Bim	Acum	Bim	Acum	Bim	Acum
Índice de Gestão Descentralizada do	10.000,00	130,51	130,51	1.564,56	1.695,07	2.278,83	3.973,90	2.023,78	5.997,68	1.156,29	7.153,97	2.846,03	10.000,00
OUTRAS TRANSFERÊNCIAS DE	820.000,00	136.666,66	136.666,66	136.666,66	273.333,32	136.666,66	409.999,98	136.666,66	546.666,64	136.666,66	683.333,30	136.666,70	820.000,00
TRANSFERÊNCIA OBRIGATÓRIA	132.500,00	22.083,34	22.083,34	22.083,34	44.166,68	22.083,34	66.250,02	22.083,34	88.333,36	22.083,34	110.416,70	22.083,30	132.500,00
FEX - Auxílio Financeiro para Fomentar as	49.000,00	8.166,66	8.166,66	8.166,66	16.333,32	8.166,66	24.499,98	8.166,66	32.666,64	8.166,66	40.833,30	8.166,70	49.000,00
TRANSFERÊNCIAS DOS ESTADOS E	17.046.500,00	2.829.134,45	2.829.134,45	2.816.372,28	5.645.506,73	2.704.944,83	8.350.451,56	3.070.429,64	11.420.881,20	2.681.309,82	14.102.191,02	2.944.308,98	17.046.500,00
COTA-PARTE DO ICMS - PRINCIPAL	6.600.000,00	883.807,48	883.807,48	1.146.455,01	2.030.262,49	1.055.101,72	3.085.364,21	1.168.133,80	4.253.498,01	1.094.515,49	5.348.013,50	1.251.986,50	6.600.000,00
COTA-PARTE DO ICMS - PRINCIPAL	2.750.000,00	368.253,12	368.253,12	477.689,57	845.942,69	439.625,73	1.285.568,42	486.722,41	1.772.290,83	456.048,13	2.228.338,96	521.661,04	2.750.000,00
COTA-PARTE DO ICMS - PRINCIPAL	1.650.000,00	220.951,86	220.951,86	286.613,74	507.565,60	263.775,44	771.341,04	292.033,45	1.063.374,49	273.628,90	1.337.003,39	312.996,61	1.650.000,00
COTA-PARTE DO IPVA - PRINCIPAL	792.000,00	459.607,41	459.607,41	104.664,38	564.271,79	86.892,51	651.164,30	52.822,45	703.986,75	58.965,01	762.951,76	29.048,24	792.000,00
COTA-PARTE DO IPVA - PRINCIPAL	330.000,00	191.503,14	191.503,14	43.610,16	235.113,30	36.205,20	271.318,50	22.009,34	293.327,84	24.568,75	317.896,59	12.103,41	330.000,00
COTA-PARTE DO IPVA - PRINCIPAL	198.000,00	114.901,89	114.901,89	26.166,10	141.067,99	21.723,12	162.791,11	13.205,60	175.996,71	14.741,24	190.737,95	7.262,05	198.000,00
COTA-PARTE DO IPI - MUNICÍPIOS -	54.000,00	9.425,75	9.425,75	10.086,77	19.512,52	4.881,91	24.394,43	14.000,18	38.394,61	10.502,23	48.896,84	5.103,16	54.000,00
COTA-PARTE DO IPI - MUNICÍPIOS -	22.500,00	3.927,39	3.927,39	4.202,83	8.130,22	2.034,13	10.164,35	5.833,40	15.997,75	4.375,93	20.373,68	2.126,32	22.500,00
COTA-PARTE DO IPI - MUNICÍPIOS -	13.500,00	2.356,44	2.356,44	2.521,70	4.878,14	1.220,48	6.098,62	3.500,05	9.598,67	2.625,55	12.224,22	1.275,78	13.500,00
COTA-PARTE DA CONTRIBUIÇÃO DE	24.000,00	4.959,67	4.959,67	4.103,57	9.063,24	0,00	9.063,24	5.710,63	14.773,87	9.226,13	24.000,00	0,00	24.000,00
Componente Piso da Atenção Básica	205.000,00	34.166,66	34.166,66	34.166,66	68.333,32	34.166,66	102.499,98	34.166,66	136.666,64	34.166,66	170.833,30	34.166,70	205.000,00
CVISA - Vigilância Sanitária	8.500,00	1.416,66	1.416,66	1.416,66	2.833,32	1.416,66	4.249,98	1.416,66	5.666,64	1.416,66	7.083,30	1.416,70	8.500,00
AF - Farmácia Básica	24.000,00	4.000,00	4.000,00	4.000,00	8.000,00	4.000,00	12.000,00	4.000,00	16.000,00	4.000,00	20.000,00	4.000,00	24.000,00
MAC - Atenção de Média e Alta Comp.	19.000,00	3.166,66	3.166,66	3.166,66	6.333,32	3.166,66	9.499,98	3.166,66	12.666,64	3.166,66	15.833,30	3.166,70	19.000,00
Agentes de Controle de Endemias - ACE	35.000,00	5.833,34	5.833,34	5.833,34	11.666,68	5.833,34	17.500,02	5.833,34	23.333,36	5.833,34	29.166,70	5.833,30	35.000,00
TRANSFERÊNCIAS DE CONVÊNIO DOS	200.000,00	33.333,34	33.333,34	33.333,34	66.666,68	33.333,34	100.000,02	33.333,34	133.333,36	33.333,34	166.666,70	33.333,30	200.000,00
TRANSFERÊNCIAS DE CONVÊNIO DOS	8.000,00	1.333,34	1.333,34	1.333,34	2.666,68	1.333,34	4.000,02	1.333,34	5.333,36	1.333,34	6.666,70	1.333,30	8.000,00
TRANSFERÊNCIAS DE CONVÊNIO DOS	385.000,00	0,00	0,00	0,00	0,00	0,00	0,00	256.647,39	256.647,39	0,00	256.647,39	128.352,61	385.000,00
TRANSFERÊNCIAS DE ESTADOS	89.000,00	14.833,34	14.833,34	14.833,34	29.666,68	14.833,34	44.500,02	14.833,34	59.333,36	14.833,34	74.166,70	14.833,30	89.000,00
FIS - Fundo para Investimentos Sociais	126.000,00	20.251,38	20.251,38	21.149,72	41.401,10	21.149,72	62.550,82	21.149,72	83.700,54	21.149,72	104.850,26	21.149,74	126.000,00
Fundersul	2.998.000,00	365.272,24	365.272,24	505.192,05	870.464,29	588.418,19	1.458.882,48	544.744,54	2.003.627,02	527.046,06	2.530.673,08	467.326,92	2.998.000,00
FIS Saúde (Lei 4.170/2012)	515.000,00	85.833,34	85.833,34	85.833,34	171.666,68	85.833,34	257.500,02	85.833,34	343.333,36	85.833,34	429.166,70	85.833,30	515.000,00
TRANSFERÊNCIAS DE OUTRAS	6.250.000,00	1.041.666,66	1.041.666,66	1.041.666,66	2.083.333,32	1.041.666,66	3.124.999,98	1.041.666,66	4.166.666,64	1.041.666,66	5.208.333,30	1.041.666,70	6.250.000,00
TRANSFERÊNCIAS DE RECURSOS DO	5.125.000,00	854.166,66	854.166,66	854.166,66	1.708.333,32	854.166,66	2.562.499,98	854.166,66	3.416.666,64	854.166,66	4.270.833,30	854.166,70	5.125.000,00
TRANSFERÊNCIAS DE RECURSOS DO	1.125.000,00	187.500,00	187.500,00	187.500,00	375.000,00	187.500,00	562.500,00	187.500,00	750.000,00	187.500,00	937.500,00	187.500,00	1.125.000,00

PREF. MUNIC. DE GLÓRIA DE DOURADOS

I - Previsão de Arrecadação das Receitas Municipais - 2022

RECEITAS	Valor Orçado	BIMESTRES											
		1º		2º		3º		4º		5º		6º	
		Bim	Acum	Bim	Acum	Bim	Acum	Bim	Acum	Bim	Acum	Bim	Acum
OUTRAS RECEITAS CORRENTES	16.500,00	1.192,49	1.192,49	250,02	1.442,51	997,35	2.439,86	1.450,65	3.890,51	625,23	4.515,74	11.984,26	16.500,00
MULTAS ADMINISTRATIVAS,	15.500,00	250,02	250,02	250,02	500,04	939,82	1.439,86	1.450,65	2.890,51	625,23	3.515,74	11.984,26	15.500,00
MULTAS PREVISTAS EM LEGISLAÇÃO	5.000,00	0,00	0,00	0,00	0,00	689,80	689,80	1.200,63	1.890,43	375,21	2.265,64	2.734,36	5.000,00
MULTAS PREVISTAS EM LEGISLAÇÃO	500,00	83,34	83,34	83,34	166,68	83,34	250,02	83,34	333,36	83,34	416,70	83,30	500,00
MULTAS PREVISTAS EM LEGISLAÇÃO	500,00	83,34	83,34	83,34	166,68	83,34	250,02	83,34	333,36	83,34	416,70	83,30	500,00
MULTAS PREVISTAS EM LEGISLAÇÃO	500,00	83,34	83,34	83,34	166,68	83,34	250,02	83,34	333,36	83,34	416,70	83,30	500,00
MULTAS ADMINISTRATIVAS POR	9.000,00	0,00	0,00	0,00	0,00	0,00	0,00	0,00	0,00	0,00	0,00	9.000,00	9.000,00
INDENIZAÇÕES, RESTITUIÇÕES E	1.000,00	942,47	942,47	0,00	942,47	57,53	1.000,00	0,00	1.000,00	0,00	1.000,00	0,00	1.000,00
OUTRAS RESTITUIÇÕES - PRINCIPAL	1.000,00	942,47	942,47	0,00	942,47	57,53	1.000,00	0,00	1.000,00	0,00	1.000,00	0,00	1.000,00
RECEITAS DE CAPITAL	5.556.000,00	217.833,32	217.833,32	217.833,32	435.666,64	811.066,08	1.246.732,72	737.600,56	1.984.333,28	217.833,32	2.202.166,60	3.353.833,40	5.556.000,00
ALIENAÇÃO DE BENS	1.000,00	0,00	0,00	0,00	0,00	0,00	0,00	0,00	0,00	0,00	0,00	1.000,00	1.000,00
ALIENAÇÃO DE BENS MÓVEIS	1.000,00	0,00	0,00	0,00	0,00	0,00	0,00	0,00	0,00	0,00	0,00	1.000,00	1.000,00
ALIENAÇÃO DE BENS MÓVEIS E	1.000,00	0,00	0,00	0,00	0,00	0,00	0,00	0,00	0,00	0,00	0,00	1.000,00	1.000,00
TRANSFERÊNCIAS DE CAPITAL	5.555.000,00	217.833,32	217.833,32	217.833,32	435.666,64	811.066,08	1.246.732,72	737.600,56	1.984.333,28	217.833,32	2.202.166,60	3.352.833,40	5.555.000,00
TRANSFERÊNCIAS DA UNIÃO E DE	4.023.000,00	181.333,32	181.333,32	181.333,32	362.666,64	774.566,08	1.137.232,72	701.100,56	1.838.333,28	181.333,32	2.019.666,60	2.003.333,40	4.023.000,00
TRANSFERÊNCIAS DE RECURSOS DO	200.000,00	33.333,34	33.333,34	33.333,34	66.666,68	33.333,34	100.000,02	33.333,34	133.333,36	33.333,34	166.666,70	33.333,30	200.000,00
TRANSFERÊNCIAS PARA O PROGRAMA	100.000,00	16.666,66	16.666,66	16.666,66	33.333,32	16.666,66	49.999,98	16.666,66	66.666,64	16.666,66	83.333,30	16.666,70	100.000,00
TRANSFERÊNCIAS PARA O PROGRAMA	650.000,00	0,00	0,00	0,00	0,00	0,00	0,00	0,00	0,00	0,00	0,00	650.000,00	650.000,00
TRANSFERÊNCIAS DE CONVÊNIO DA	329.000,00	0,00	0,00	0,00	0,00	0,00	0,00	0,00	0,00	0,00	0,00	329.000,00	329.000,00
TRANSFERÊNCIAS DE CONVÊNIO DA	679.000,00	0,00	0,00	0,00	0,00	0,00	0,00	0,00	0,00	0,00	0,00	679.000,00	679.000,00
OUTRAS TRANSFERÊNCIAS DE	1.113.000,00	0,00	0,00	0,00	0,00	593.232,76	593.232,76	519.767,24	1.113.000,00	0,00	1.113.000,00	0,00	1.113.000,00
OUTRAS TRANSFERÊNCIAS DE	160.000,00	0,00	0,00	0,00	0,00	0,00	0,00	0,00	0,00	0,00	0,00	160.000,00	160.000,00
OUTRAS TRANSFERÊNCIAS DE	4.000,00	0,00	0,00	0,00	0,00	0,00	0,00	0,00	0,00	0,00	0,00	4.000,00	4.000,00
OUTRAS TRANSFERÊNCIAS DE	484.000,00	80.666,66	80.666,66	80.666,66	161.333,32	80.666,66	241.999,98	80.666,66	322.666,64	80.666,66	403.333,30	80.666,70	484.000,00
OUTRAS TRANSFERÊNCIAS DE	300.000,00	50.000,00	50.000,00	50.000,00	100.000,00	50.000,00	150.000,00	50.000,00	200.000,00	50.000,00	250.000,00	50.000,00	300.000,00
OUTRAS TRANSFERÊNCIAS DE	4.000,00	666,66	666,66	666,66	1.333,32	666,66	1.999,98	666,66	2.666,64	666,66	3.333,30	666,70	4.000,00
TRANSFERÊNCIAS DOS ESTADOS E	1.532.000,00	36.500,00	36.500,00	36.500,00	73.000,00	36.500,00	109.500,00	36.500,00	146.000,00	36.500,00	182.500,00	1.349.500,00	1.532.000,00
TRANSFERÊNCIAS DE CONVÊNIO DOS	329.000,00	0,00	0,00	0,00	0,00	0,00	0,00	0,00	0,00	0,00	0,00	329.000,00	329.000,00
TRANSFERÊNCIAS DE CONVÊNIO DOS	550.000,00	0,00	0,00	0,00	0,00	0,00	0,00	0,00	0,00	0,00	0,00	550.000,00	550.000,00
TRANSFERÊNCIAS DE CONVÊNIO DOS	200.000,00	33.333,34	33.333,34	33.333,34	66.666,68	33.333,34	100.000,02	33.333,34	133.333,36	33.333,34	166.666,70	33.333,30	200.000,00
OUTRAS TRANSFERÊNCIAS DE	333.000,00	0,00	0,00	0,00	0,00	0,00	0,00	0,00	0,00	0,00	0,00	333.000,00	333.000,00

PREF. MUNIC. DE GLÓRIA DE DOURADOS

I - Previsão de Arrecadação das Receitas Municipais - 2022

RECEITAS	Valor Orçado	BIMESTRES												
		1º		2º		3º		4º		5º		6º		
		Bim	Acum	Bim	Acum	Bim	Acum	Bim	Acum	Bim	Acum	Bim	Acum	
OUTRAS TRANSFERÊNCIAS DE	99.000,00	0,00	0,00	0,00	0,00	0,00	0,00	0,00	0,00	0,00	0,00	0,00	99.000,00	99.000,00
OUTRAS TRANSFERÊNCIAS DE	2.000,00	0,00	0,00	0,00	0,00	0,00	0,00	0,00	0,00	0,00	0,00	0,00	2.000,00	2.000,00
OUTRAS TRANSFERÊNCIAS DE	19.000,00	3.166,66	3.166,66	3.166,66	6.333,32	3.166,66	9.499,98	3.166,66	12.666,64	3.166,66	15.833,30	3.166,70	19.000,00	19.000,00
(R) DEDUÇÕES DA RECEITA	-4.595.500,00	-833.094,96	-833.094,96	-716.969,18	-1.550.064,14	-721.560,51	-2.271.624,65	-721.871,47	-2.993.496,12	-751.135,58	-3.744.631,70	-850.868,30	-4.595.500,00	-4.595.500,00
(R) RENUNCIA	-4.595.500,00	-833.094,96	-833.094,96	-716.969,18	-1.550.064,14	-721.560,51	-2.271.624,65	-721.871,47	-2.993.496,12	-751.135,58	-3.744.631,70	-850.868,30	-4.595.500,00	-4.595.500,00
(R) RENUNCIA	-13.000,00	0,00	0,00	0,00	0,00	0,00	0,00	0,00	0,00	0,00	0,00	0,00	-13.000,00	-13.000,00
IMPOSTO SOBRE A PROPRIEDADE	-13.000,00	0,00	0,00	0,00	0,00	0,00	0,00	0,00	0,00	0,00	0,00	0,00	-13.000,00	-13.000,00
	-4.582.500,00	-833.094,96	-833.094,96	-716.969,18	-1.550.064,14	-721.560,51	-2.271.624,65	-721.871,47	-2.993.496,12	-751.135,58	-3.744.631,70	-837.868,30	-4.582.500,00	-4.582.500,00
COTA-PARTE DO FUNDO DE	-500.000,00	-94.785,18	-94.785,18	-73.713,30	-168.498,48	-84.440,82	-252.939,30	-76.930,49	-329.869,79	-71.037,13	-400.906,92	-99.093,08	-500.000,00	-500.000,00
COTA-PARTE DO FUNDO DE	-300.000,00	-56.871,10	-56.871,10	-44.227,98	-101.099,08	-50.664,49	-151.763,57	-46.158,30	-197.921,87	-42.622,28	-240.544,15	-59.455,85	-300.000,00	-300.000,00
COTA-PARTE DO FUNDO DE	-1.200.000,00	-227.484,43	-227.484,43	-176.911,92	-404.396,35	-202.657,95	-607.054,30	-184.633,18	-791.687,48	-170.489,10	-962.176,58	-237.823,42	-1.200.000,00	-1.200.000,00
COTA-PARTE DO IMPOSTO SOBRE A	-57.600,00	-1.333,11	-1.333,11	-523,99	-1.857,10	-859,02	-2.516,12	-798,41	-3.314,53	-46.870,58	-50.185,11	-7.414,89	-57.600,00	-57.600,00
COTA-PARTE DO IMPOSTO SOBRE A	-24.000,00	-555,47	-555,47	-218,33	-773,80	-274,60	-1.048,40	-332,68	-1.381,08	-19.529,41	-20.910,49	-3.089,51	-24.000,00	-24.000,00
COTA-PARTE DO IMPOSTO SOBRE A	-14.400,00	-333,28	-333,28	-131,00	-464,28	-164,76	-629,04	-199,61	-828,65	-11.717,64	-12.546,29	-1.853,71	-14.400,00	-14.400,00
COTA-PARTE DO ICMS - PRINCIPAL	-1.320.000,00	-176.761,48	-176.761,48	-229.291,00	-406.052,48	-211.020,35	-617.072,83	-233.626,76	-850.699,59	-218.903,10	-1.069.602,69	-250.397,31	-1.320.000,00	-1.320.000,00
COTA-PARTE DO ICMS - PRINCIPAL	-550.000,00	-73.650,62	-73.650,62	-95.537,92	-169.188,54	-87.925,14	-257.113,68	-97.344,48	-354.458,16	-91.209,63	-445.667,79	-104.332,21	-550.000,00	-550.000,00
COTA-PARTE DO ICMS - PRINCIPAL	-330.000,00	-44.190,38	-44.190,38	-57.322,76	-101.513,14	-52.755,09	-154.268,23	-58.406,69	-212.674,92	-54.725,78	-267.400,70	-62.599,30	-330.000,00	-330.000,00
COTA-PARTE DO IPVA - PRINCIPAL	-158.400,00	-91.921,50	-91.921,50	-20.932,88	-112.854,38	-17.378,50	-130.232,88	-10.564,48	-140.797,36	-11.793,00	-152.590,36	-5.809,64	-158.400,00	-158.400,00
COTA-PARTE DO IPVA - PRINCIPAL	-66.000,00	-38.300,63	-38.300,63	-8.722,04	-47.022,67	-7.241,04	-54.263,71	-4.401,87	-58.665,58	-4.913,75	-63.579,33	-2.420,67	-66.000,00	-66.000,00
COTA-PARTE DO IPVA - PRINCIPAL	-39.600,00	-22.980,38	-22.980,38	-5.233,22	-28.213,60	-4.344,62	-32.558,22	-2.641,12	-35.199,34	-2.948,25	-38.147,59	-1.452,41	-39.600,00	-39.600,00
COTA-PARTE DO IPI - MUNICÍPIOS -	-3.375,00	-589,11	-589,11	-630,43	-1.219,54	-305,12	-1.524,66	-875,01	-2.399,67	-656,39	-3.056,06	-318,94	-3.375,00	-3.375,00
COTA-PARTE DO IPI - MUNICÍPIOS -	-13.500,00	-2.356,44	-2.356,44	-2.521,70	-4.878,14	-1.220,48	-6.098,62	-3.500,04	-9.598,66	-2.625,56	-12.224,22	-1.275,78	-13.500,00	-13.500,00
COTA-PARTE DO IPI - MUNICÍPIOS -	-5.625,00	-981,85	-981,85	-1.050,71	-2.032,56	-508,53	-2.541,09	-1.458,35	-3.999,44	-1.093,98	-5.093,42	-531,58	-5.625,00	-5.625,00
TOTAL RECEITAS	44.500.000,00	6.435.946,41	6.435.946,41	6.226.714,00	12.662.660,41	6.968.480,49	19.631.140,90	7.999.800,12	27.630.941,02	6.331.480,13	33.962.421,15	10.537.578,85	44.500.000,00	44.500.000,00



Estado de Mato Grosso do Sul
PREFEITURA MUNICIPAL DE GLÓRIA DE DOURADOS
Rua Tancredo de Almeida Neves, s/nº - CEAD - CEP 79730-000
CNPJ Nº 03.155.942/0001-37

ANEXO II DO DECRETO N.º 004/2022

Cronograma Mensal de Desembolso

Recursos do Tesouro - Exercício

PREF. MUNIC. DE GLÓRIA DE DOURADOS
II - Cronograma de Execução Mensal de Desembolso

Page 1 of 7

	Dotação Inicial	Desembolsos Mensais Acumulados											
		até Janeiro	até Fevereiro	até Março	até Abril	até Maio	até Junho	até Julho	até Agosto	até Setembro	até Outubro	até Novembro	até Dezembro
15 FUNDO MUNICIPAL DO TURIS 1													
00 Recursos Ordinários													
000 000 Recursos que não se enq													
3 3 OUTRAS DESPESAS	4.000,00	333,33	333,33	333,33	333,33	333,33	333,33	333,33	333,33	333,33	333,33	333,33	333,37
23 Transferências de Convênios - E													
000 000 Recursos que não se enq													
4 4 INVESTIMENTOS	300.000,00	25.000,00	25.000,00	25.000,00	25.000,00	25.000,00	25.000,00	25.000,00	25.000,00	25.000,00	25.000,00	25.000,00	25.000,00
14 FUNDO MUNICIPAL DE DEFES 1													
00 Recursos Ordinários													
000 000 Recursos que não se enq													
3 3 OUTRAS DESPESAS	4.500,00	375,00	375,00	375,00	375,00	375,00	375,00	375,00	375,00	375,00	375,00	375,00	375,00
4 4 INVESTIMENTOS	500,00	41,67	41,67	41,67	41,67	41,67	41,67	41,67	41,67	41,67	41,67	41,67	41,63
13 FUNDO MUNICIPAL DE SANE 1													
00 Recursos Ordinários													
000 000 Recursos que não se enq													
3 3 OUTRAS DESPESAS	253.000,00	21.083,33	21.083,33	21.083,33	21.083,33	21.083,33	21.083,33	21.083,33	21.083,33	21.083,33	21.083,33	21.083,33	21.083,37
4 4 INVESTIMENTOS	22.000,00	1.833,33	1.833,33	1.833,33	1.833,33	1.833,33	1.833,33	1.833,33	1.833,33	1.833,33	1.833,33	1.833,33	1.833,37
23 Transferências de Convênios - E													
000 000 Recursos que não se enq													
4 4 INVESTIMENTOS	484.000,00	40.333,33	40.333,33	40.333,33	40.333,33	40.333,33	40.333,33	40.333,33	40.333,33	40.333,33	40.333,33	40.333,33	40.333,37
27 Transferências de Convênios - E													
000 000 Recursos que não se enq													
4 4 INVESTIMENTOS	19.000,00	1.583,33	1.583,33	1.583,33	1.583,33	1.583,33	1.583,33	1.583,33	1.583,33	1.583,33	1.583,33	1.583,33	1.583,37
12 FUNDO MUNICIPAL DOS DIRE 1													
00 Recursos Ordinários													
000 000 Recursos que não se enq													
3 3 OUTRAS DESPESAS	5.500,00	458,33	458,33	458,33	458,33	458,33	458,33	458,33	458,33	458,33	458,33	458,33	458,37
4 4 INVESTIMENTOS	500,00	41,67	41,67	41,67	41,67	41,67	41,67	41,67	41,67	41,67	41,67	41,67	41,63
11 FUNDO MUNICIPAL DE MEIO 1													
00 Recursos Ordinários													
000 000 Recursos que não se enq													
3 3 OUTRAS DESPESAS	103.000,00	8.583,33	8.583,33	8.583,33	8.583,33	8.583,33	8.583,33	8.583,33	8.583,33	8.583,33	8.583,33	8.583,33	8.583,37
4 4 INVESTIMENTOS	16.000,00	1.333,33	1.333,33	1.333,33	1.333,33	1.333,33	1.333,33	1.333,33	1.333,33	1.333,33	1.333,33	1.333,33	1.333,37

Recursos do Tesouro - Exercício

PREF. MUNIC. DE GLÓRIA DE DOURADOS
II - Cronograma de Execução Mensal de Desembolso

Page 2 of 7

	Dotação Inicial	Desembolsos Mensais Acumulados											
		até Janeiro	até Fevereiro	até Março	até Abril	até Maio	até Junho	até Julho	até Agosto	até Setembro	até Outubro	até Novembro	até Dezembro
51 FMMA – Fundo Municipal do Me 000 000 Recursos que não se enq 4 4 INVESTIMENTOS 9 FUNDO LOCAL DE HABITAÇÃ 1	10.000,00	833,33	833,33	833,33	833,33	833,33	833,33	833,33	833,33	833,33	833,33	833,33	833,37
00 Recursos Ordinários 000 000 Recursos que não se enq 3 3 OUTRAS DESPESAS 4 4 INVESTIMENTOS 4 5 INVERSÕES FINANC	7.500,00	625,00	625,00	625,00	625,00	625,00	625,00	625,00	625,00	625,00	625,00	625,00	625,00
	4.500,00	375,00	375,00	375,00	375,00	375,00	375,00	375,00	375,00	375,00	375,00	375,00	375,00
	500,00	41,67	41,67	41,67	41,67	41,67	41,67	41,67	41,67	41,67	41,67	41,67	41,63
23 Transferências de Convênios - E 000 000 Recursos que não se enq 4 4 INVESTIMENTOS	4.000,00	333,33	333,33	333,33	333,33	333,33	333,33	333,33	333,33	333,33	333,33	333,33	333,37
27 Transferências de Convênios - E 000 000 Recursos que não se enq 4 4 INVESTIMENTOS	2.000,00	166,67	166,67	166,67	166,67	166,67	166,67	166,67	166,67	166,67	166,67	166,67	166,63
30 Transferência de Recursos do F 000 000 Recursos que não se enq 4 4 INVESTIMENTOS	4.500,00	375,00	375,00	375,00	375,00	375,00	375,00	375,00	375,00	375,00	375,00	375,00	375,00
8 CÂMARA MUNICIPAL DE GLO 1													
00 Recursos Ordinários 000 000 Recursos que não se enq 3 1 PESSOAL E ENCARG 3 3 OUTRAS DESPESAS 4 4 INVESTIMENTOS	1.213.000,00	101.083,33	101.083,33	101.083,33	101.083,33	101.083,33	101.083,33	101.083,33	101.083,33	101.083,33	101.083,33	101.083,33	101.083,37
	317.000,00	26.416,67	26.416,67	26.416,67	26.416,67	26.416,67	26.416,67	26.416,67	26.416,67	26.416,67	26.416,67	26.416,67	26.416,63
	120.000,00	10.000,00	10.000,00	10.000,00	10.000,00	10.000,00	10.000,00	10.000,00	10.000,00	10.000,00	10.000,00	10.000,00	10.000,00
7 FUNDO DE INVESTIMENTOS 1													
00 Recursos Ordinários 000 000 Recursos que não se enq 3 3 OUTRAS DESPESAS 4 4 INVESTIMENTOS	872.500,00	72.708,33	72.708,33	72.708,33	72.708,33	72.708,33	72.708,33	72.708,33	72.708,33	72.708,33	72.708,33	72.708,33	72.708,37
	500,00	41,67	41,67	41,67	41,67	41,67	41,67	41,67	41,67	41,67	41,67	41,67	41,63
27 Transferências de Convênios - E 000 000 Recursos que não se enq 3 3 OUTRAS DESPESAS	8.000,00	666,67	666,67	666,67	666,67	666,67	666,67	666,67	666,67	666,67	666,67	666,67	666,63
6 FUNDEB 1													
18 Transferências do FUNDEB - Inr													

Recursos do Tesouro - Exercício

PREF. MUNIC. DE GLÓRIA DE DOURADOS
II - Cronograma de Execução Mensal de Desembolso

Page 3 of 7

	Dotação Inicial	Desembolsos Mensais Acumulados											
		até Janeiro	até Fevereiro	até Março	até Abril	até Maio	até Junho	até Julho	até Agosto	até Setembro	até Outubro	até Novembro	até Dezembro
000 000 Recursos que não se enq													
3 1 PESSOAL E ENCARG	5.125.000,00	427.083,33	427.083,33	427.083,33	427.083,33	427.083,33	427.083,33	427.083,33	427.083,33	427.083,33	427.083,33	427.083,33	427.083,37
036 000 Remuneração de Depósit													
3 1 PESSOAL E ENCARG	8.000,00	666,67	666,67	666,67	666,67	666,67	666,67	666,67	666,67	666,67	666,67	666,67	666,63
19 Transferências do FUNDEB - In													
000 000 Recursos que não se enq													
3 1 PESSOAL E ENCARG	571.000,00	47.583,33	47.583,33	47.583,33	47.583,33	47.583,33	47.583,33	47.583,33	47.583,33	47.583,33	47.583,33	47.583,33	47.583,37
3 3 OUTRAS DESPESAS	158.000,00	13.166,67	13.166,67	13.166,67	13.166,67	13.166,67	13.166,67	13.166,67	13.166,67	13.166,67	13.166,67	13.166,67	13.166,63
4 4 INVESTIMENTOS	396.000,00	33.000,00	33.000,00	33.000,00	33.000,00	33.000,00	33.000,00	33.000,00	33.000,00	33.000,00	33.000,00	33.000,00	33.000,00
037 000 Remuneração de Depósit													
3 1 PESSOAL E ENCARG	2.000,00	166,67	166,67	166,67	166,67	166,67	166,67	166,67	166,67	166,67	166,67	166,67	166,63
5 FUNDO MUNICIPAL DE INVES													
1													
81 Transferências do Estado – FIS													
000 000 Recursos que não se enq													
3 3 OUTRAS DESPESAS	67.000,00	5.583,33	5.583,33	5.583,33	5.583,33	5.583,33	5.583,33	5.583,33	5.583,33	5.583,33	5.583,33	5.583,33	5.583,37
4 4 INVESTIMENTOS	60.000,00	5.000,00	5.000,00	5.000,00	5.000,00	5.000,00	5.000,00	5.000,00	5.000,00	5.000,00	5.000,00	5.000,00	5.000,00
4 FUNDO MUNICIPAL PARA INF													
1													
00 Recursos Ordinários													
000 000 Recursos que não se enq													
3 3 OUTRAS DESPESAS	12.500,00	1.041,67	1.041,67	1.041,67	1.041,67	1.041,67	1.041,67	1.041,67	1.041,67	1.041,67	1.041,67	1.041,67	1.041,63
4 4 INVESTIMENTOS	1.000,00	83,33	83,33	83,33	83,33	83,33	83,33	83,33	83,33	83,33	83,33	83,33	83,37
3 FUNDO MUNICIPAL DE ASSIS													
1													
00 Recursos Ordinários													
000 000 Recursos que não se enq													
3 1 PESSOAL E ENCARG	949.000,00	79.083,33	79.083,33	79.083,33	79.083,33	79.083,33	79.083,33	79.083,33	79.083,33	79.083,33	79.083,33	79.083,33	79.083,37
3 3 OUTRAS DESPESAS	512.000,00	42.666,67	42.666,67	42.666,67	42.666,67	42.666,67	42.666,67	42.666,67	42.666,67	42.666,67	42.666,67	42.666,67	42.666,63
4 4 INVESTIMENTOS	63.000,00	5.250,00	5.250,00	5.250,00	5.250,00	5.250,00	5.250,00	5.250,00	5.250,00	5.250,00	5.250,00	5.250,00	5.250,00
23 Transferências de Convênios - E													
000 000 Recursos que não se enq													
4 4 INVESTIMENTOS	161.000,00	13.416,67	13.416,67	13.416,67	13.416,67	13.416,67	13.416,67	13.416,67	13.416,67	13.416,67	13.416,67	13.416,67	13.416,63
27 Transferências de Convênios - E													
000 000 Recursos que não se enq													
4 4 INVESTIMENTOS	100.000,00	8.333,33	8.333,33	8.333,33	8.333,33	8.333,33	8.333,33	8.333,33	8.333,33	8.333,33	8.333,33	8.333,33	8.333,37
29 Transferência de Recursos do F													
000 000 Recursos que não se enq													

Recursos do Tesouro - Exercício

PREF. MUNIC. DE GLÓRIA DE DOURADOS
II - Cronograma de Execução Mensal de Desembolso

Page 4 of 7

	Dotação Inicial	Desembolsos Mensais Acumulados											
		até Janeiro	até Fevereiro	até Março	até Abril	até Maio	até Junho	até Julho	até Agosto	até Setembro	até Outubro	até Novembro	até Dezembro
3 1 PESSOAL E ENCARGOS	9.000,00	750,00	750,00	750,00	750,00	750,00	750,00	750,00	750,00	750,00	750,00	750,00	750,00
3 3 OUTRAS DESPESAS	361.000,00	30.083,33	30.083,33	30.083,33	30.083,33	30.083,33	30.083,33	30.083,33	30.083,33	30.083,33	30.083,33	30.083,33	30.083,37
4 4 INVESTIMENTOS	20.000,00	1.666,67	1.666,67	1.666,67	1.666,67	1.666,67	1.666,67	1.666,67	1.666,67	1.666,67	1.666,67	1.666,67	1.666,63
82 Transferências do Fundo Estadual													
000 000 Recursos que não se enquadram													
3 3 OUTRAS DESPESAS	89.000,00	7.416,67	7.416,67	7.416,67	7.416,67	7.416,67	7.416,67	7.416,67	7.416,67	7.416,67	7.416,67	7.416,67	7.416,63
4 4 INVESTIMENTOS	1.000,00	83,33	83,33	83,33	83,33	83,33	83,33	83,33	83,33	83,33	83,33	83,33	83,37
2 FUNDO MUNICIPAL DE SAÚDE													
1													
02 Receitas de Impostos e de Transferências													
000 000 Recursos que não se enquadram													
3 1 PESSOAL E ENCARGOS	3.467.000,00	288.916,67	288.916,67	288.916,67	288.916,67	288.916,67	288.916,67	288.916,67	288.916,67	288.916,67	288.916,67	288.916,67	288.916,63
3 3 OUTRAS DESPESAS	2.395.000,00	199.583,33	199.583,33	199.583,33	199.583,33	199.583,33	199.583,33	199.583,33	199.583,33	199.583,33	199.583,33	199.583,33	199.583,37
4 4 INVESTIMENTOS	9.000,00	750,00	750,00	750,00	750,00	750,00	750,00	750,00	750,00	750,00	750,00	750,00	750,00
14 Transferências Fundo a Fundo e													
039 000 Atenção primária - Bloco													
3 1 PESSOAL E ENCARGOS	630.000,00	52.500,00	52.500,00	52.500,00	52.500,00	52.500,00	52.500,00	52.500,00	52.500,00	52.500,00	52.500,00	52.500,00	52.500,00
3 3 OUTRAS DESPESAS	997.000,00	83.083,33	83.083,33	83.083,33	83.083,33	83.083,33	83.083,33	83.083,33	83.083,33	83.083,33	83.083,33	83.083,33	83.083,37
4 4 INVESTIMENTOS	500,00	41,67	41,67	41,67	41,67	41,67	41,67	41,67	41,67	41,67	41,67	41,67	41,63
040 000 Atenção primária - Bloco													
4 4 INVESTIMENTOS	200.500,00	16.708,33	16.708,33	16.708,33	16.708,33	16.708,33	16.708,33	16.708,33	16.708,33	16.708,33	16.708,33	16.708,33	16.708,37
041 000 Atenção especializada - Bloco													
3 3 OUTRAS DESPESAS	61.500,00	5.125,00	5.125,00	5.125,00	5.125,00	5.125,00	5.125,00	5.125,00	5.125,00	5.125,00	5.125,00	5.125,00	5.125,00
043 000 Assistência Farmacêutica													
3 3 OUTRAS DESPESAS	59.500,00	4.958,33	4.958,33	4.958,33	4.958,33	4.958,33	4.958,33	4.958,33	4.958,33	4.958,33	4.958,33	4.958,33	4.958,37
045 000 Vigilância em Saúde - Bloco													
3 1 PESSOAL E ENCARGOS	60.000,00	5.000,00	5.000,00	5.000,00	5.000,00	5.000,00	5.000,00	5.000,00	5.000,00	5.000,00	5.000,00	5.000,00	5.000,00
3 3 OUTRAS DESPESAS	74.000,00	6.166,67	6.166,67	6.166,67	6.166,67	6.166,67	6.166,67	6.166,67	6.166,67	6.166,67	6.166,67	6.166,67	6.166,63
4 4 INVESTIMENTOS	5.000,00	416,67	416,67	416,67	416,67	416,67	416,67	416,67	416,67	416,67	416,67	416,67	416,63
21 Transferências de Convênios e													
000 000 Recursos que não se enquadram													
4 4 INVESTIMENTOS	329.500,00	27.458,33	27.458,33	27.458,33	27.458,33	27.458,33	27.458,33	27.458,33	27.458,33	27.458,33	27.458,33	27.458,33	27.458,37
25 Transferências de Convênios e													
000 000 Recursos que não se enquadram													
4 4 INVESTIMENTOS	329.500,00	27.458,33	27.458,33	27.458,33	27.458,33	27.458,33	27.458,33	27.458,33	27.458,33	27.458,33	27.458,33	27.458,33	27.458,37
31 Transferências Fundo a Fundo e													
039 000 Atenção primária - Bloco													
3 1 PESSOAL E ENCARGOS	92.500,00	7.708,33	7.708,33	7.708,33	7.708,33	7.708,33	7.708,33	7.708,33	7.708,33	7.708,33	7.708,33	7.708,33	7.708,37

Recursos do Tesouro - Exercício

PREF. MUNIC. DE GLÓRIA DE DOURADOS
II - Cronograma de Execução Mensal de Desembolso

Page 5 of 7

	Dotação Inicial	Desembolsos Mensais Acumulados											
		até Janeiro	até Fevereiro	até Março	até Abril	até Maio	até Junho	até Julho	até Agosto	até Setembro	até Outubro	até Novembro	até Dezembro
3 3 OUTRAS DESPESAS	113.000,00	9.416,67	9.416,67	9.416,67	9.416,67	9.416,67	9.416,67	9.416,67	9.416,67	9.416,67	9.416,67	9.416,67	9.416,63
040 000 Atenção primária - Bloco													
4 4 INVESTIMENTOS	500,00	41,67	41,67	41,67	41,67	41,67	41,67	41,67	41,67	41,67	41,67	41,67	41,63
041 000 Atenção especializada - E													
3 3 OUTRAS DESPESAS	19.500,00	1.625,00	1.625,00	1.625,00	1.625,00	1.625,00	1.625,00	1.625,00	1.625,00	1.625,00	1.625,00	1.625,00	1.625,00
043 000 Assistência Farmacêutica													
3 3 OUTRAS DESPESAS	24.500,00	2.041,67	2.041,67	2.041,67	2.041,67	2.041,67	2.041,67	2.041,67	2.041,67	2.041,67	2.041,67	2.041,67	2.041,63
045 000 Vigilância em Saúde - Bloco													
3 3 OUTRAS DESPESAS	42.000,00	3.500,00	3.500,00	3.500,00	3.500,00	3.500,00	3.500,00	3.500,00	3.500,00	3.500,00	3.500,00	3.500,00	3.500,00
4 4 INVESTIMENTOS	2.000,00	166,67	166,67	166,67	166,67	166,67	166,67	166,67	166,67	166,67	166,67	166,67	166,63
33 Outros Recursos Vinculados à Saúde													
000 000 Recursos que não se enquadram em nenhuma outra rubrica													
3 3 OUTRAS DESPESAS	515.500,00	42.958,33	42.958,33	42.958,33	42.958,33	42.958,33	42.958,33	42.958,33	42.958,33	42.958,33	42.958,33	42.958,33	42.958,37
1 PREFEITURA MUNICIPAL DE DOURADOS													
1													
00 Recursos Ordinários													
000 000 Recursos que não se enquadram em nenhuma outra rubrica													
3 1 PESSOAL E ENCARGOS	5.196.000,00	433.000,00	433.000,00	433.000,00	433.000,00	433.000,00	433.000,00	433.000,00	433.000,00	433.000,00	433.000,00	433.000,00	433.000,00
3 2 JUROS E ENCARGOS	500,00	41,67	41,67	41,67	41,67	41,67	41,67	41,67	41,67	41,67	41,67	41,67	41,63
3 3 OUTRAS DESPESAS	3.856.500,00	321.375,00	321.375,00	321.375,00	321.375,00	321.375,00	321.375,00	321.375,00	321.375,00	321.375,00	321.375,00	321.375,00	321.375,00
4 4 INVESTIMENTOS	431.000,00	35.916,67	35.916,67	35.916,67	35.916,67	35.916,67	35.916,67	35.916,67	35.916,67	35.916,67	35.916,67	35.916,67	35.916,63
4 6 AMORTIZAÇÃO DA DÍVIDA	760.000,00	63.333,33	63.333,33	63.333,33	63.333,33	63.333,33	63.333,33	63.333,33	63.333,33	63.333,33	63.333,33	63.333,33	63.333,37
9 9 RESERVA DE CONTINGÊNCIA	400.000,00	33.333,33	33.333,33	33.333,33	33.333,33	33.333,33	33.333,33	33.333,33	33.333,33	33.333,33	33.333,33	33.333,33	33.333,37
310 000 Transferências da União													
3 3 OUTRAS DESPESAS	133.000,00	11.083,33	11.083,33	11.083,33	11.083,33	11.083,33	11.083,33	11.083,33	11.083,33	11.083,33	11.083,33	11.083,33	11.083,37
01 Receitas de Impostos e de Transferências													
000 000 Recursos que não se enquadram em nenhuma outra rubrica													
3 1 PESSOAL E ENCARGOS	734.000,00	61.166,67	61.166,67	61.166,67	61.166,67	61.166,67	61.166,67	61.166,67	61.166,67	61.166,67	61.166,67	61.166,67	61.166,63
3 3 OUTRAS DESPESAS	1.016.000,00	84.666,67	84.666,67	84.666,67	84.666,67	84.666,67	84.666,67	84.666,67	84.666,67	84.666,67	84.666,67	84.666,67	84.666,63
4 4 INVESTIMENTOS	700.000,00	58.333,33	58.333,33	58.333,33	58.333,33	58.333,33	58.333,33	58.333,33	58.333,33	58.333,33	58.333,33	58.333,33	58.333,37
15 Transferência de Recursos do F													
049 000 Transferência do Salário													
3 3 OUTRAS DESPESAS	290.000,00	24.166,67	24.166,67	24.166,67	24.166,67	24.166,67	24.166,67	24.166,67	24.166,67	24.166,67	24.166,67	24.166,67	24.166,63
4 4 INVESTIMENTOS	10.500,00	875,00	875,00	875,00	875,00	875,00	875,00	875,00	875,00	875,00	875,00	875,00	875,00
051 000 Transferências referentes a													
3 3 OUTRAS DESPESAS	164.500,00	13.708,33	13.708,33	13.708,33	13.708,33	13.708,33	13.708,33	13.708,33	13.708,33	13.708,33	13.708,33	13.708,33	13.708,37
052 000 Transferências referentes a													

Recursos do Tesouro - Exercício

PREF. MUNIC. DE GLÓRIA DE DOURADOS
II - Cronograma de Execução Mensal de Desembolso

Page 6 of 7

	Dotação Inicial	Desembolsos Mensais Acumulados											
		até Janeiro	até Fevereiro	até Março	até Abril	até Maio	até Junho	até Julho	até Agosto	até Setembro	até Outubro	até Novembro	até Dezembro
3 3 OUTRAS DESPESAS	50.500,00	4.208,33	4.208,33	4.208,33	4.208,33	4.208,33	4.208,33	4.208,33	4.208,33	4.208,33	4.208,33	4.208,33	4.208,37
053 000 Outras Transferências de													
3 3 OUTRAS DESPESAS	9.000,00	750,00	750,00	750,00	750,00	750,00	750,00	750,00	750,00	750,00	750,00	750,00	750,00
4 4 INVESTIMENTOS	651.500,00	54.291,67	54.291,67	54.291,67	54.291,67	54.291,67	54.291,67	54.291,67	54.291,67	54.291,67	54.291,67	54.291,67	54.291,63
16 Contribuição de Intervenção do													
000 000 Recursos que não se enq													
3 3 OUTRAS DESPESAS	25.000,00	2.083,33	2.083,33	2.083,33	2.083,33	2.083,33	2.083,33	2.083,33	2.083,33	2.083,33	2.083,33	2.083,33	2.083,37
17 Contribuição para o Custeio dos													
000 000 Recursos que não se enq													
3 3 OUTRAS DESPESAS	640.000,00	53.333,33	53.333,33	53.333,33	53.333,33	53.333,33	53.333,33	53.333,33	53.333,33	53.333,33	53.333,33	53.333,33	53.333,37
4 4 INVESTIMENTOS	11.000,00	916,67	916,67	916,67	916,67	916,67	916,67	916,67	916,67	916,67	916,67	916,67	916,63
20 Transferências de Convênios ou													
000 000 Recursos que não se enq													
4 4 INVESTIMENTOS	680.000,00	56.666,67	56.666,67	56.666,67	56.666,67	56.666,67	56.666,67	56.666,67	56.666,67	56.666,67	56.666,67	56.666,67	56.666,63
23 Transferências de Convênios - E													
000 000 Recursos que não se enq													
4 4 INVESTIMENTOS	1.934.000,00	161.166,67	161.166,67	161.166,67	161.166,67	161.166,67	161.166,67	161.166,67	161.166,67	161.166,67	161.166,67	161.166,67	161.166,63
24 Transferências de Convênios ou													
000 000 Recursos que não se enq													
3 3 OUTRAS DESPESAS	386.000,00	32.166,67	32.166,67	32.166,67	32.166,67	32.166,67	32.166,67	32.166,67	32.166,67	32.166,67	32.166,67	32.166,67	32.166,63
4 4 INVESTIMENTOS	650.000,00	54.166,67	54.166,67	54.166,67	54.166,67	54.166,67	54.166,67	54.166,67	54.166,67	54.166,67	54.166,67	54.166,67	54.166,63
27 Transferências de Convênios - E													
000 000 Recursos que não se enq													
3 3 OUTRAS DESPESAS	1.500,00	125,00	125,00	125,00	125,00	125,00	125,00	125,00	125,00	125,00	125,00	125,00	125,00
4 4 INVESTIMENTOS	732.500,00	61.041,67	61.041,67	61.041,67	61.041,67	61.041,67	61.041,67	61.041,67	61.041,67	61.041,67	61.041,67	61.041,67	61.041,63
70 Compensações Financeiras de													
074 000 Fundo Especial de Petról													
3 3 OUTRAS DESPESAS	159.000,00	13.250,00	13.250,00	13.250,00	13.250,00	13.250,00	13.250,00	13.250,00	13.250,00	13.250,00	13.250,00	13.250,00	13.250,00
71 Recursos Vinculados ao Trânsit													
019 000 Convênio Trânsito													
3 3 OUTRAS DESPESAS	7.000,00	583,33	583,33	583,33	583,33	583,33	583,33	583,33	583,33	583,33	583,33	583,33	583,37
80 Transferências do Estado - FUN													
501 000 Recursos provenientes de													
3 3 OUTRAS DESPESAS	2.670.000,00	222.500,00	222.500,00	222.500,00	222.500,00	222.500,00	222.500,00	222.500,00	222.500,00	222.500,00	222.500,00	222.500,00	222.500,00
4 4 INVESTIMENTOS	330.000,00	27.500,00	27.500,00	27.500,00	27.500,00	27.500,00	27.500,00	27.500,00	27.500,00	27.500,00	27.500,00	27.500,00	27.500,00
92 Alienação de Bens - Móveis													
000 000 Recursos que não se enq													
4 4 INVESTIMENTOS	2.000,00	166,67	166,67	166,67	166,67	166,67	166,67	166,67	166,67	166,67	166,67	166,67	166,63
00													

PREF. MUNIC. DE GLÓRIA DE DOURADOS
II - Cronograma de Execução Mensal de Desembolso

Page 7 of 7

	Dotação Inicial	Desembolsos Mensais Acumulados											
		até Janeiro	até Fevereiro	até Março	até Abril	até Maio	até Junho	até Julho	até Agosto	até Setembro	até Outubro	até Novembro	até Dezembro
00 Recursos Ordinários 00 00													
RESTOS A PAGAR	0,00	1.508.222,50	0,00	0,00	0,00	0,00	0,00	0,00	0,00	0,00	0,00	0,00	0,00
TOTAL	44.500.000,00	5.216.555,83	3.708.333,33	3.708.333,33	3.708.333,33	3.708.333,33	3.708.333,33	3.708.333,33	3.708.333,33	3.708.333,33	3.708.333,33	3.708.333,33	3.708.333,37

LEI COMPLEMENTAR

REPUBLICADO POR INCORREÇÃO

LEI COMPLEMENTAR N. 085, DE 20 DE AGOSTO DE 2021.

“Altera a Estrutura Administrativa do Município de Glória de Dourados e dá outras providências”

ARISTEU PEREIRA NANTES, Prefeito Municipal de Glória de Dourados, no uso das atribuições que lhe são conferidas por Lei, faz saber que a Câmara Municipal aprovou e ele sanciona a seguinte Lei Complementar:

Art. 1º Fica extinta a Gerência de Infraestrutura, descrita no inciso III do parágrafo único do art. 10, da Lei Complementar n. 075/2020 de 20 de fevereiro de 2020.

Parágrafo único. Em decorrência do descrito no caput deste artigo, o parágrafo único do artigo 10 da Lei Complementar n. 075/2020 de 20 de fevereiro de 2020, passa a vigorar da seguinte forma:

“Parágrafo Único. A Secretaria Municipal de Desenvolvimento Sustentável contará com os órgãos seguintes para o cumprimento de suas finalidades:

I – Gerência de Agricultura Familiar;

II - Gerência de Agricultura, Pecuária e Meio Ambiente:

a) Supervisão de Agricultura;

b) Supervisão de Pecuária.”

Art. 2º Fica criada a Gerência de Planejamento e Acompanhamento da Execução Orçamentária no Anexo Único, Símbolo DAS-4, vinculado à Secretaria Municipal de Gestão Pública (SEGEPU).

Parágrafo único. Em decorrência do descrito no caput deste artigo, o parágrafo único do artigo 8º da Lei Complementar n. 075/2020 de 20 de fevereiro de 2020, passa a vigorar da seguinte forma:

“Parágrafo Único. A Secretaria Municipal de Gestão Pública contará, para o cumprimento de seus objetivos, com os órgãos seguintes:

I – Gerência de Patrimônio e Transparência:

a) Supervisão de Patrimônio;

II - Gerência de Tesouraria

III - Gerência de Contabilidade:

a) Supervisão de Empenhos e Controle de Contas;

b) Supervisão Operacional;

IV – Gerência de Tributação:

a) Supervisão de Tributos.

V – Gerência de Licitações, Contratos e Controle;

VI – Gerência de Compras:

a) Supervisão de Compras.

VII – Gerência de Proteção e Defesa do Consumidor;

VIII – Gerência de Planejamento e Acompanhamento da Execução Orçamentária.”

Art. 3º Esta lei entrará em vigor na data de sua publicação, revogadas as disposições em contrário.

Gabinete do Prefeito Municipal de Glória de Dourados/MS, 20 de agosto de 2021.

Aristeu Pereira Nantes

Prefeito Municipal

ANEXO ÚNICO

ANEXO ÚNICO

PREFEITURA MUNICIPAL DE GLÓRIA DE DOURADOS - MS

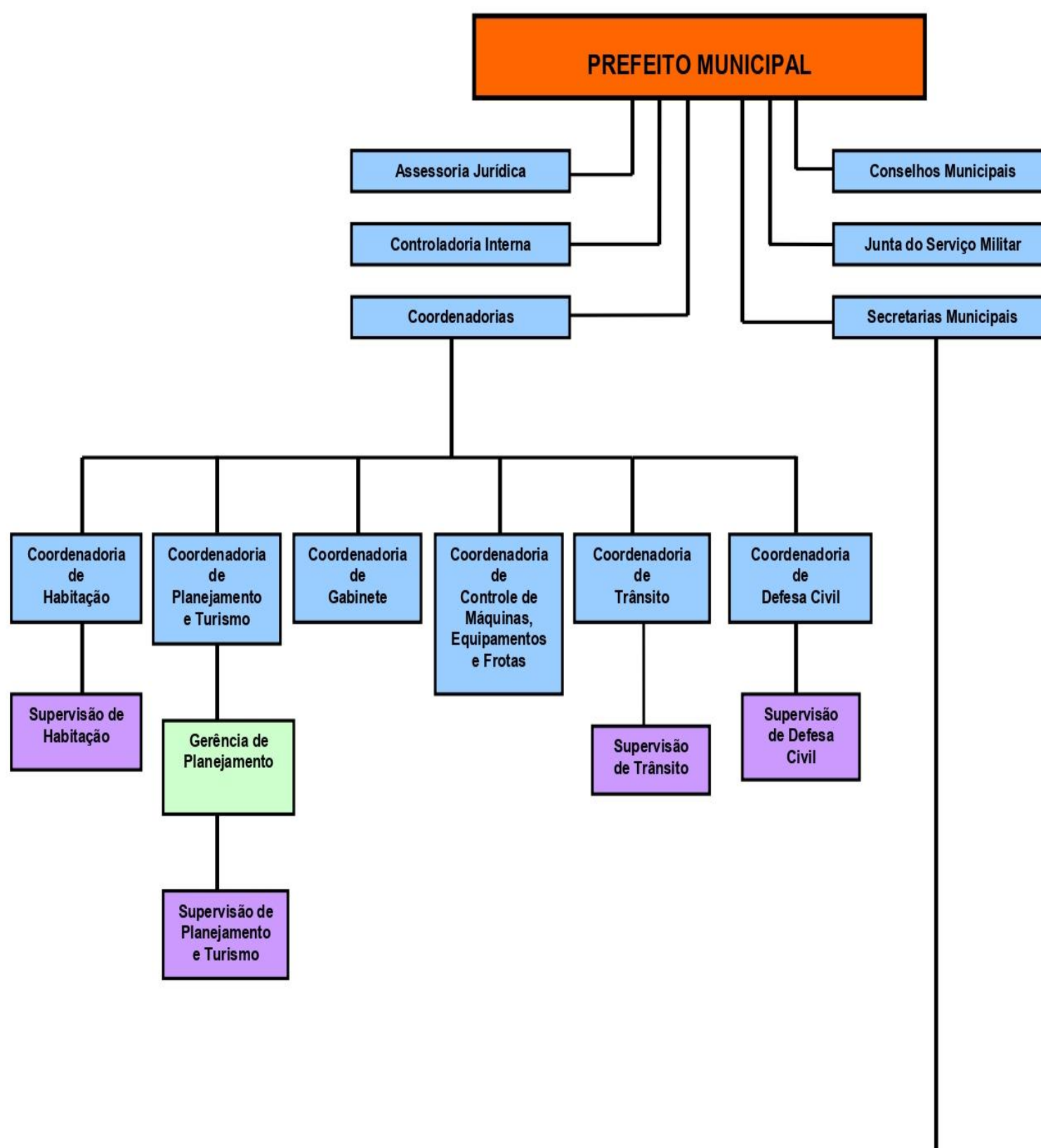

ANEXO ÚNICO

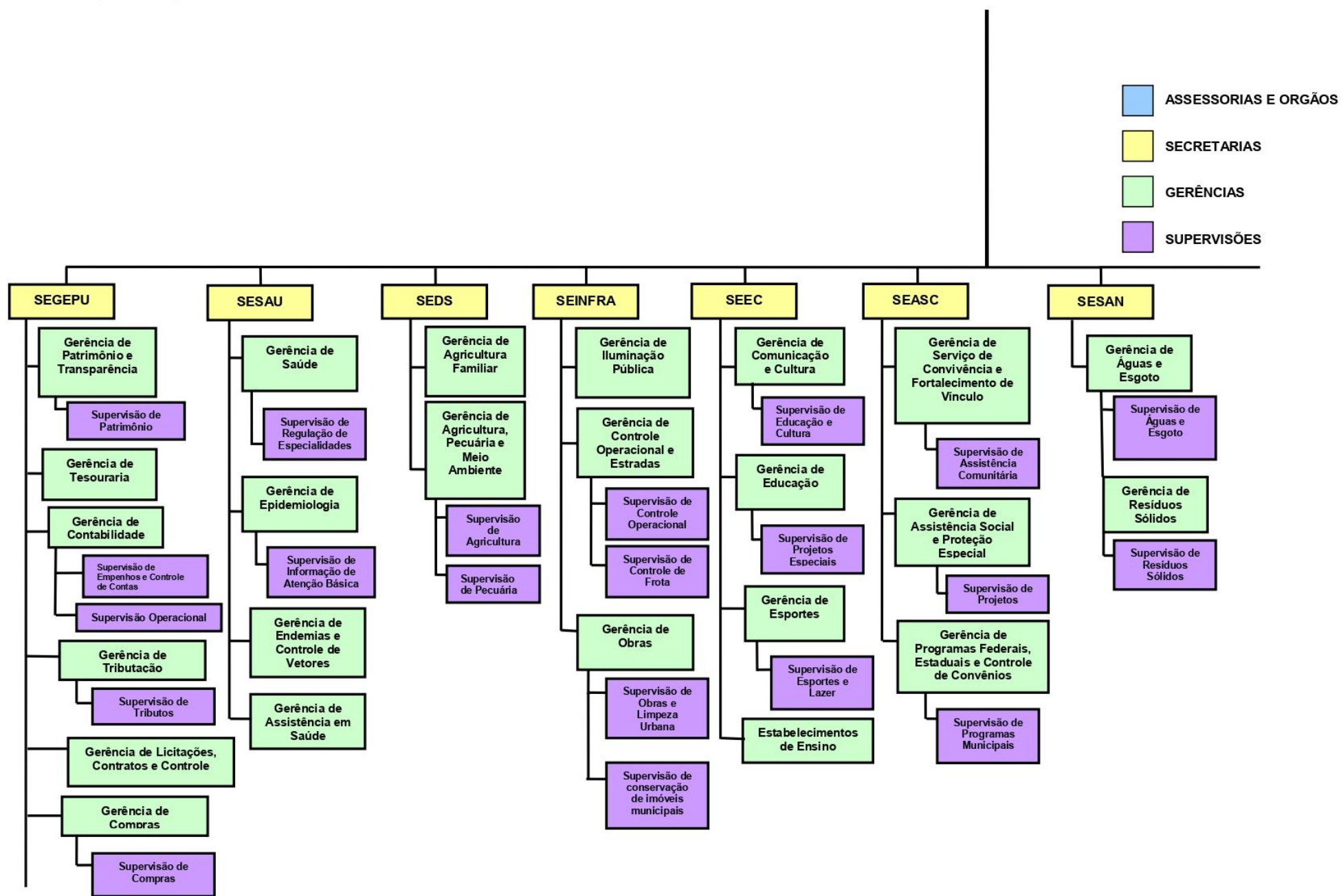

ANEXO ÚNICO

