

Estado de Mato Grosso do Sul
PREF. MUNIC. DE GLÓRIA DE DOURADOS
Rua Tancredo de Almeida Neves, CEAD - CEP 79730-000
CNPJ Nº 03155942/0001-37 Exercício: 2025

DECRETO Nº 14 , DE 14 DE JANEIRO DE 2025 - LEI N.114 - 03/01/2025

| | | | | | | |
|-----|-----------------------|--|--------------------------------------|-------------|---|----------|
| 02 | 08 | 03 | FUNDO MUNICIPAL DE SANEAMENTO BÁSICO | | | |
| 904 | 17.512.0006.2093.0000 | Expansão da Estrutura Urbana | | -500.000,00 | | |
| | 3.3.90.30.00 | MATERIAL DE CONSUMO | | F.R. Grupo: | 1 | 501 0000 |
| | 501 | Outros Recursos não Vinculados | | | | |
| | 000 000 | Recursos que não se enquadram nos Detalh | | | | |
| 905 | 17.512.0006.2093.0000 | Expansão da Estrutura Urbana | | -60.000,00 | | |
| | 3.3.90.39.00 | OUTROS SERVIÇOS DE TERCEIROS - PESSOA JURÍDICA | | F.R. Grupo: | 1 | 500 0000 |
| | 500 | Recursos não vinculados de Impostos | | | | |
| | 000 000 | Recursos que não se enquadram nos Detalh | | | | |
| 906 | 17.512.0006.2093.0000 | Expansão da Estrutura Urbana | | -266.000,00 | | |
| | 3.3.90.39.00 | OUTROS SERVIÇOS DE TERCEIROS - PESSOA JURÍDICA | | F.R. Grupo: | 1 | 501 0000 |
| | 501 | Outros Recursos não Vinculados | | | | |
| | 000 000 | Recursos que não se enquadram nos Detalh | | | | |
| 907 | 17.512.0006.2093.0000 | Expansão da Estrutura Urbana | | -35.000,00 | | |
| | 3.3.90.40.00 | SERVIÇOS DE TECNOLOGIA DA INFORMAÇÃO E COMUNICAÇ | | F.R. Grupo: | 1 | 501 0000 |
| | 501 | Outros Recursos não Vinculados | | | | |
| | 000 000 | Recursos que não se enquadram nos Detalh | | | | |
| 908 | 17.512.0006.2093.0000 | Expansão da Estrutura Urbana | | -1.000,00 | | |
| | 3.3.90.93.00 | INDENIZAÇÕES E RESTITUIÇÕES | | F.R. Grupo: | 1 | 501 0000 |
| | 501 | Outros Recursos não Vinculados | | | | |
| | 000 000 | Recursos que não se enquadram nos Detalh | | | | |
| 909 | 17.512.0006.2093.0000 | Expansão da Estrutura Urbana | | -80.000,00 | | |
| | 4.4.90.52.00 | EQUIPAMENTOS E MATERIAL PERMANENTE | | F.R. Grupo: | 1 | 500 0000 |
| | 500 | Recursos não vinculados de Impostos | | | | |
| | 000 000 | Recursos que não se enquadram nos Detalh | | | | |
| 910 | 17.512.0006.2093.0000 | Expansão da Estrutura Urbana | | -200.000,00 | | |
| | 4.4.90.52.00 | EQUIPAMENTOS E MATERIAL PERMANENTE | | F.R. Grupo: | 1 | 501 0000 |
| | 501 | Outros Recursos não Vinculados | | | | |
| | 000 000 | Recursos que não se enquadram nos Detalh | | | | |

-67.641.500,00

JÚLIO CLEVERTON DOS SANTOS
- PREFEITO MUNICIPAL -

Glória de Dourados, 14 de JANEIRO de 2025



Estado de Mato Grosso do Sul
PREF. MUNIC. DE GLÓRIA DE DOURADOS
Rua Tancredo de Almeida Neves, CEAD - CEP 79730-000
CNPJ Nº 03155942/0001-37 Exercício: 2025

DECRETO Nº 14 , DE 14 DE JANEIRO DE 2025 - LEI N.114 - 03/01/2025

| | | | | | | |
|-----|-----------------------|--|--------------------------------------|-------------|----------|--|
| 02 | 08 | 03 | FUNDO MUNICIPAL DE SANEAMENTO BÁSICO | | | |
| 894 | 17.512.0006.2069.0000 | Expansão da Estrutura Urbana | | -500,00 | | |
| | 3.3.90.39.00 | OUTROS SERVIÇOS DE TERCEIROS - PESSOA JURÍDICA | F.R. Grupo: | 1 | 500 0000 | |
| | 500 | Recursos não vinculados de Impostos | | | | |
| | 000 000 | Recursos que não se enquadram nos Detalh | | | | |
| 895 | 17.512.0006.2069.0000 | Expansão da Estrutura Urbana | | -20.000,00 | | |
| | 3.3.90.39.00 | OUTROS SERVIÇOS DE TERCEIROS - PESSOA JURÍDICA | F.R. Grupo: | 1 | 501 0000 | |
| | 501 | Outros Recursos não Vinculados | | | | |
| | 000 000 | Recursos que não se enquadram nos Detalh | | | | |
| 896 | 17.512.0006.2069.0000 | Expansão da Estrutura Urbana | | -500,00 | | |
| | 4.4.90.52.00 | EQUIPAMENTOS E MATERIAL PERMANENTE | F.R. Grupo: | 1 | 500 0000 | |
| | 500 | Recursos não vinculados de Impostos | | | | |
| | 000 000 | Recursos que não se enquadram nos Detalh | | | | |
| 897 | 17.512.0006.2069.0000 | Expansão da Estrutura Urbana | | -20.000,00 | | |
| | 4.4.90.52.00 | EQUIPAMENTOS E MATERIAL PERMANENTE | F.R. Grupo: | 1 | 501 0000 | |
| | 501 | Outros Recursos não Vinculados | | | | |
| | 000 000 | Recursos que não se enquadram nos Detalh | | | | |
| 898 | 17.512.0006.2070.0000 | Expansão da Estrutura Urbana | | -1.000,00 | | |
| | 3.3.90.14.00 | DIÁRIAS - CIVIL | F.R. Grupo: | 1 | 501 0000 | |
| | 501 | Outros Recursos não Vinculados | | | | |
| | 000 000 | Recursos que não se enquadram nos Detalh | | | | |
| 899 | 17.512.0006.2070.0000 | Expansão da Estrutura Urbana | | -5.000,00 | | |
| | 3.3.90.30.00 | MATERIAL DE CONSUMO | F.R. Grupo: | 1 | 501 0000 | |
| | 501 | Outros Recursos não Vinculados | | | | |
| | 000 000 | Recursos que não se enquadram nos Detalh | | | | |
| 900 | 17.512.0006.2070.0000 | Expansão da Estrutura Urbana | | -500,00 | | |
| | 3.3.90.36.00 | OUTROS SERVIÇOS DE TERCEIROS - PESSOA FÍSICA | F.R. Grupo: | 1 | 501 0000 | |
| | 501 | Outros Recursos não Vinculados | | | | |
| | 000 000 | Recursos que não se enquadram nos Detalh | | | | |
| 901 | 17.512.0006.2070.0000 | Expansão da Estrutura Urbana | | -500,00 | | |
| | 3.3.90.39.00 | OUTROS SERVIÇOS DE TERCEIROS - PESSOA JURÍDICA | F.R. Grupo: | 1 | 501 0000 | |
| | 501 | Outros Recursos não Vinculados | | | | |
| | 000 000 | Recursos que não se enquadram nos Detalh | | | | |
| 902 | 17.512.0006.2070.0000 | Expansão da Estrutura Urbana | | -500,00 | | |
| | 4.4.90.52.00 | EQUIPAMENTOS E MATERIAL PERMANENTE | F.R. Grupo: | 1 | 501 0000 | |
| | 501 | Outros Recursos não Vinculados | | | | |
| | 000 000 | Recursos que não se enquadram nos Detalh | | | | |
| 903 | 17.512.0006.2093.0000 | Expansão da Estrutura Urbana | | -300.000,00 | | |
| | 3.3.90.30.00 | MATERIAL DE CONSUMO | F.R. Grupo: | 1 | 500 0000 | |
| | 500 | Recursos não vinculados de Impostos | | | | |
| | 000 000 | Recursos que não se enquadram nos Detalh | | | | |



Estado de Mato Grosso do Sul
PREF. MUNIC. DE GLÓRIA DE DOURADOS
Rua Tancredo de Almeida Neves, CEAD - CEP 79730-000
CNPJ Nº 03155942/0001-37 Exercício: 2025

DECRETO Nº 14 , DE 14 DE JANEIRO DE 2025 - LEI N.114 - 03/01/2025

| | | | | | | | |
|-----|-----------------------|---|--------------------------------------|-------------|---|----------|--|
| 02 | 08 | 03 | FUNDO MUNICIPAL DE SANEAMENTO BÁSICO | | | | |
| 884 | 17.512.0006.1019.0000 | Expansão da Estrutura Urbana | | -500,00 | | | |
| | 4.4.90.51.00 | OBRAS E INSTALAÇÕES | | F.R. Grupo: | 1 | 501 0000 | |
| | 501 | Outros Recursos não Vinculados | | | | | |
| | 000 000 | Recursos que não se enquadram nos Detalh | | | | | |
| 885 | 17.512.0006.1019.0000 | Expansão da Estrutura Urbana | | -242.000,00 | | | |
| | 4.4.90.51.00 | OBRAS E INSTALAÇÕES | | F.R. Grupo: | 1 | 700 0000 | |
| | 700 | Outras Transferências de Convênios ou Instrumentos Congêneres da União | | | | | |
| | 000 000 | Recursos que não se enquadram nos Detalh | | | | | |
| 886 | 17.512.0006.1019.0000 | Expansão da Estrutura Urbana | | -15.000,00 | | | |
| | 4.4.90.51.00 | OBRAS E INSTALAÇÕES | | F.R. Grupo: | 1 | 701 0000 | |
| | 701 | Outras Transferências de Convênios ou Instrumentos Congêneres dos Estados | | | | | |
| | 000 000 | Recursos que não se enquadram nos Detalh | | | | | |
| 887 | 17.512.0006.1019.0000 | Expansão da Estrutura Urbana | | -500,00 | | | |
| | 4.4.90.52.00 | EQUIPAMENTOS E MATERIAL PERMANENTE | | F.R. Grupo: | 1 | 501 0000 | |
| | 501 | Outros Recursos não Vinculados | | | | | |
| | 000 000 | Recursos que não se enquadram nos Detalh | | | | | |
| 888 | 17.512.0006.1019.0000 | Expansão da Estrutura Urbana | | -1.000,00 | | | |
| | 4.4.90.93.00 | INDENIZAÇÕES E RESTITUIÇÕES | | F.R. Grupo: | 1 | 700 0000 | |
| | 700 | Outras Transferências de Convênios ou Instrumentos Congêneres da União | | | | | |
| | 000 000 | Recursos que não se enquadram nos Detalh | | | | | |
| 889 | 17.512.0006.1019.0000 | Expansão da Estrutura Urbana | | -1.000,00 | | | |
| | 4.4.90.93.00 | INDENIZAÇÕES E RESTITUIÇÕES | | F.R. Grupo: | 1 | 701 0000 | |
| | 701 | Outras Transferências de Convênios ou Instrumentos Congêneres dos Estados | | | | | |
| | 000 000 | Recursos que não se enquadram nos Detalh | | | | | |
| 890 | 17.512.0006.2069.0000 | Expansão da Estrutura Urbana | | -1.000,00 | | | |
| | 3.3.90.14.00 | DIÁRIAS - CIVIL | | F.R. Grupo: | 1 | 501 0000 | |
| | 501 | Outros Recursos não Vinculados | | | | | |
| | 000 000 | Recursos que não se enquadram nos Detalh | | | | | |
| 891 | 17.512.0006.2069.0000 | Expansão da Estrutura Urbana | | -500,00 | | | |
| | 3.3.90.30.00 | MATERIAL DE CONSUMO | | F.R. Grupo: | 1 | 500 0000 | |
| | 500 | Recursos não vinculados de Impostos | | | | | |
| | 000 000 | Recursos que não se enquadram nos Detalh | | | | | |
| 892 | 17.512.0006.2069.0000 | Expansão da Estrutura Urbana | | -60.000,00 | | | |
| | 3.3.90.30.00 | MATERIAL DE CONSUMO | | F.R. Grupo: | 1 | 501 0000 | |
| | 501 | Outros Recursos não Vinculados | | | | | |
| | 000 000 | Recursos que não se enquadram nos Detalh | | | | | |
| 893 | 17.512.0006.2069.0000 | Expansão da Estrutura Urbana | | -500,00 | | | |
| | 3.3.90.36.00 | OUTROS SERVIÇOS DE TERCEIROS - PESSOA FÍSICA | | F.R. Grupo: | 1 | 501 0000 | |
| | 501 | Outros Recursos não Vinculados | | | | | |
| | 000 000 | Recursos que não se enquadram nos Detalh | | | | | |



Estado de Mato Grosso do Sul
PREF. MUNIC. DE GLÓRIA DE DOURADOS
Rua Tancredo de Almeida Neves, CEAD - CEP 79730-000
CNPJ Nº 03155942/0001-37 Exercício: 2025

DECRETO Nº 14 , DE 14 DE JANEIRO DE 2025 - LEI N.114 - 03/01/2025

| | | | | | | |
|-----|-----------------------|---|--------------------------------------|-------------|---|----------|
| 02 | 08 | 03 | FUNDO MUNICIPAL DE SANEAMENTO BÁSICO | | | |
| 874 | 17.512.0006.1005.0000 | Expansão da Estrutura Urbana | | -200.000,00 | | |
| | 4.4.90.51.00 | OBRAS E INSTALAÇÕES | | F.R. Grupo: | 1 | 700 0000 |
| | 700 | Outras Transferências de Convênios ou Instrumentos Congêneres da União | | | | |
| | 000 000 | Recursos que não se enquadram nos Detalh | | | | |
| 875 | 17.512.0006.1005.0000 | Expansão da Estrutura Urbana | | -1.000,00 | | |
| | 4.4.90.51.00 | OBRAS E INSTALAÇÕES | | F.R. Grupo: | 1 | 701 0000 |
| | 701 | Outras Transferências de Convênios ou Instrumentos Congêneres dos Estados | | | | |
| | 000 000 | Recursos que não se enquadram nos Detalh | | | | |
| 876 | 17.512.0006.1005.0000 | Expansão da Estrutura Urbana | | -1.000,00 | | |
| | 4.4.90.52.00 | EQUIPAMENTOS E MATERIAL PERMANENTE | | F.R. Grupo: | 1 | 501 0000 |
| | 501 | Outros Recursos não Vinculados | | | | |
| | 000 000 | Recursos que não se enquadram nos Detalh | | | | |
| 877 | 17.512.0006.1005.0000 | Expansão da Estrutura Urbana | | -1.000,00 | | |
| | 4.4.90.93.00 | INDENIZAÇÕES E RESTITUIÇÕES | | F.R. Grupo: | 1 | 700 0000 |
| | 700 | Outras Transferências de Convênios ou Instrumentos Congêneres da União | | | | |
| | 000 000 | Recursos que não se enquadram nos Detalh | | | | |
| 878 | 17.512.0006.1005.0000 | Expansão da Estrutura Urbana | | -1.000,00 | | |
| | 4.4.90.93.00 | INDENIZAÇÕES E RESTITUIÇÕES | | F.R. Grupo: | 1 | 701 0000 |
| | 701 | Outras Transferências de Convênios ou Instrumentos Congêneres dos Estados | | | | |
| | 000 000 | Recursos que não se enquadram nos Detalh | | | | |
| 879 | 17.512.0006.1019.0000 | Expansão da Estrutura Urbana | | -58.500,00 | | |
| | 3.3.90.30.00 | MATERIAL DE CONSUMO | | F.R. Grupo: | 1 | 500 0000 |
| | 500 | Recursos não vinculados de Impostos | | | | |
| | 000 000 | Recursos que não se enquadram nos Detalh | | | | |
| 880 | 17.512.0006.1019.0000 | Expansão da Estrutura Urbana | | -120.000,00 | | |
| | 3.3.90.30.00 | MATERIAL DE CONSUMO | | F.R. Grupo: | 1 | 501 0000 |
| | 501 | Outros Recursos não Vinculados | | | | |
| | 000 000 | Recursos que não se enquadram nos Detalh | | | | |
| 881 | 17.512.0006.1019.0000 | Expansão da Estrutura Urbana | | -500,00 | | |
| | 3.3.90.36.00 | OUTROS SERVIÇOS DE TERCEIROS - PESSOA FÍSICA | | F.R. Grupo: | 1 | 501 0000 |
| | 501 | Outros Recursos não Vinculados | | | | |
| | 000 000 | Recursos que não se enquadram nos Detalh | | | | |
| 882 | 17.512.0006.1019.0000 | Expansão da Estrutura Urbana | | -300.000,00 | | |
| | 3.3.90.39.00 | OUTROS SERVIÇOS DE TERCEIROS - PESSOA JURÍDICA | | F.R. Grupo: | 1 | 500 0000 |
| | 500 | Recursos não vinculados de Impostos | | | | |
| | 000 000 | Recursos que não se enquadram nos Detalh | | | | |
| 883 | 17.512.0006.1019.0000 | Expansão da Estrutura Urbana | | -500.000,00 | | |
| | 3.3.90.39.00 | OUTROS SERVIÇOS DE TERCEIROS - PESSOA JURÍDICA | | F.R. Grupo: | 1 | 501 0000 |
| | 501 | Outros Recursos não Vinculados | | | | |
| | 000 000 | Recursos que não se enquadram nos Detalh | | | | |



Estado de Mato Grosso do Sul
PREF. MUNIC. DE GLÓRIA DE DOURADOS
Rua Tancredo de Almeida Neves, CEAD - CEP 79730-000
CNPJ Nº 03155942/0001-37 Exercício: 2025

DECRETO Nº 14 , DE 14 DE JANEIRO DE 2025 - LEI N.114 - 03/01/2025

| | | | | | | | |
|-----|-----------------------|---|--------------------------------------|-------------|-----|------|--|
| 02 | 08 | 03 | FUNDO MUNICIPAL DE SANEAMENTO BÁSICO | | | | |
| 864 | 17.452.0006.1004.0000 | Expansão da Estrutura Urbana | | -1.000,00 | | | |
| | 4.4.90.39.00 | OUTROS SERVIÇOS DE TERCEIROS - PESSOA JURÍDICA | F.R. Grupo: | 1 | 700 | 0000 | |
| | 700 | Outras Transferências de Convênios ou Instrumentos Congêneres da União | | | | | |
| | 000 000 | Recursos que não se enquadram nos Detalh | | | | | |
| 865 | 17.452.0006.1004.0000 | Expansão da Estrutura Urbana | | -500,00 | | | |
| | 4.4.90.51.00 | OBRAS E INSTALAÇÕES | F.R. Grupo: | 1 | 501 | 0000 | |
| | 501 | Outros Recursos não Vinculados | | | | | |
| | 000 000 | Recursos que não se enquadram nos Detalh | | | | | |
| 866 | 17.452.0006.1004.0000 | Expansão da Estrutura Urbana | | -21.000,00 | | | |
| | 4.4.90.51.00 | OBRAS E INSTALAÇÕES | F.R. Grupo: | 1 | 700 | 0000 | |
| | 700 | Outras Transferências de Convênios ou Instrumentos Congêneres da União | | | | | |
| | 000 000 | Recursos que não se enquadram nos Detalh | | | | | |
| 867 | 17.452.0006.1004.0000 | Expansão da Estrutura Urbana | | -1.000,00 | | | |
| | 4.4.90.51.00 | OBRAS E INSTALAÇÕES | F.R. Grupo: | 1 | 701 | 0000 | |
| | 701 | Outras Transferências de Convênios ou Instrumentos Congêneres dos Estados | | | | | |
| | 000 000 | Recursos que não se enquadram nos Detalh | | | | | |
| 868 | 17.512.0003.2051.0000 | Modernização Administrativa, Responsabilidade Fiscal e Transpar | | -360.000,00 | | | |
| | 3.3.71.70.00 | RATEIO PELA PARTICIPAÇÃO EM CONSÓRCIO PÚBLICO | F.R. Grupo: | 1 | 501 | 0000 | |
| | 501 | Outros Recursos não Vinculados | | | | | |
| | 000 000 | Recursos que não se enquadram nos Detalh | | | | | |
| 869 | 17.512.0006.1005.0000 | Expansão da Estrutura Urbana | | -1.000,00 | | | |
| | 3.3.90.30.00 | MATERIAL DE CONSUMO | F.R. Grupo: | 1 | 501 | 0000 | |
| | 501 | Outros Recursos não Vinculados | | | | | |
| | 000 000 | Recursos que não se enquadram nos Detalh | | | | | |
| 870 | 17.512.0006.1005.0000 | Expansão da Estrutura Urbana | | -1.000,00 | | | |
| | 3.3.90.36.00 | OUTROS SERVIÇOS DE TERCEIROS - PESSOA FÍSICA | F.R. Grupo: | 1 | 501 | 0000 | |
| | 501 | Outros Recursos não Vinculados | | | | | |
| | 000 000 | Recursos que não se enquadram nos Detalh | | | | | |
| 871 | 17.512.0006.1005.0000 | Expansão da Estrutura Urbana | | -1.000,00 | | | |
| | 3.3.90.39.00 | OUTROS SERVIÇOS DE TERCEIROS - PESSOA JURÍDICA | F.R. Grupo: | 1 | 501 | 0000 | |
| | 501 | Outros Recursos não Vinculados | | | | | |
| | 000 000 | Recursos que não se enquadram nos Detalh | | | | | |
| 872 | 17.512.0006.1005.0000 | Expansão da Estrutura Urbana | | -1.000,00 | | | |
| | 3.3.90.93.00 | INDENIZAÇÕES E RESTITUIÇÕES | F.R. Grupo: | 1 | 501 | 0000 | |
| | 501 | Outros Recursos não Vinculados | | | | | |
| | 000 000 | Recursos que não se enquadram nos Detalh | | | | | |
| 873 | 17.512.0006.1005.0000 | Expansão da Estrutura Urbana | | -1.000,00 | | | |
| | 4.4.90.51.00 | OBRAS E INSTALAÇÕES | F.R. Grupo: | 1 | 501 | 0000 | |
| | 501 | Outros Recursos não Vinculados | | | | | |
| | 000 000 | Recursos que não se enquadram nos Detalh | | | | | |



Estado de Mato Grosso do Sul
PREF. MUNIC. DE GLÓRIA DE DOURADOS
Rua Tancredo de Almeida Neves, CEAD - CEP 79730-000
CNPJ Nº 03155942/0001-37 Exercício: 2025

DECRETO Nº 14 , DE 14 DE JANEIRO DE 2025 - LEI N.114 - 03/01/2025

| | | | | | | |
|-----|-----------------------|--|--|-------------|------------|--|
| 02 | 08 | 01 | SECRETARIA MUNICIPAL DE SANEAMENTO - SESAN | | | |
| 854 | 17.541.0019.1032.0000 | Projeto Itaipu | | -500,00 | | |
| | 3.3.90.30.00 | MATERIAL DE CONSUMO | | F.R. Grupo: | 1 501 0000 | |
| | 501 | Outros Recursos não Vinculados | | | | |
| | 000 000 | Recursos que não se enquadram nos Detalh | | | | |
| 855 | 17.541.0019.1032.0000 | Projeto Itaipu | | -1.000,00 | | |
| | 4.4.90.39.00 | OUTROS SERVIÇOS DE TERCEIROS - PESSOA JURÍDICA | | F.R. Grupo: | 1 500 0000 | |
| | 500 | Recursos não vinculados de Impostos | | | | |
| | 000 000 | Recursos que não se enquadram nos Detalh | | | | |
| 856 | 17.541.0019.1032.0000 | Projeto Itaipu | | -500,00 | | |
| | 4.4.90.39.00 | OUTROS SERVIÇOS DE TERCEIROS - PESSOA JURÍDICA | | F.R. Grupo: | 1 501 0000 | |
| | 501 | Outros Recursos não Vinculados | | | | |
| | 000 000 | Recursos que não se enquadram nos Detalh | | | | |
| 857 | 17.541.0019.1032.0000 | Projeto Itaipu | | -1.000,00 | | |
| | 4.4.90.51.00 | OBRAS E INSTALAÇÕES | | F.R. Grupo: | 1 500 0000 | |
| | 500 | Recursos não vinculados de Impostos | | | | |
| | 000 000 | Recursos que não se enquadram nos Detalh | | | | |
| 858 | 17.541.0019.1032.0000 | Projeto Itaipu | | -500,00 | | |
| | 4.4.90.51.00 | OBRAS E INSTALAÇÕES | | F.R. Grupo: | 1 501 0000 | |
| | 501 | Outros Recursos não Vinculados | | | | |
| | 000 000 | Recursos que não se enquadram nos Detalh | | | | |
| 859 | 17.541.0019.1032.0000 | Projeto Itaipu | | -1.000,00 | | |
| | 4.4.90.52.00 | EQUIPAMENTOS E MATERIAL PERMANENTE | | F.R. Grupo: | 1 500 0000 | |
| | 500 | Recursos não vinculados de Impostos | | | | |
| | 000 000 | Recursos que não se enquadram nos Detalh | | | | |
| 860 | 17.541.0019.1032.0000 | Projeto Itaipu | | -500,00 | | |
| | 4.4.90.52.00 | EQUIPAMENTOS E MATERIAL PERMANENTE | | F.R. Grupo: | 1 501 0000 | |
| | 501 | Outros Recursos não Vinculados | | | | |
| | 000 000 | Recursos que não se enquadram nos Detalh | | | | |
| 861 | 17.541.0019.1032.0000 | Projeto Itaipu | | -500,00 | | |
| | 4.4.90.93.00 | INDENIZAÇÕES E RESTITUIÇÕES | | F.R. Grupo: | 1 501 0000 | |
| | 501 | Outros Recursos não Vinculados | | | | |
| | 000 000 | Recursos que não se enquadram nos Detalh | | | | |
| 02 | 08 | 03 | FUNDO MUNICIPAL DE SANEAMENTO BÁSICO | | | |
| 862 | 17.452.0006.1004.0000 | Expansão da Estrutura Urbana | | -500,00 | | |
| | 3.3.90.36.00 | OUTROS SERVIÇOS DE TERCEIROS - PESSOA FÍSICA | | F.R. Grupo: | 1 501 0000 | |
| | 501 | Outros Recursos não Vinculados | | | | |
| | 000 000 | Recursos que não se enquadram nos Detalh | | | | |
| 863 | 17.452.0006.1004.0000 | Expansão da Estrutura Urbana | | -500,00 | | |
| | 3.3.90.39.00 | OUTROS SERVIÇOS DE TERCEIROS - PESSOA JURÍDICA | | F.R. Grupo: | 1 501 0000 | |
| | 501 | Outros Recursos não Vinculados | | | | |
| | 000 000 | Recursos que não se enquadram nos Detalh | | | | |



Estado de Mato Grosso do Sul
PREF. MUNIC. DE GLÓRIA DE DOURADOS
Rua Tancredo de Almeida Neves, CEAD - CEP 79730-000
CNPJ Nº 03155942/0001-37 Exercício: 2025

DECRETO Nº 14 , DE 14 DE JANEIRO DE 2025 - LEI N.114 - 03/01/2025

| | | | | | | | |
|-----|-----------------------|---|--|-----------|-----|------|--|
| 02 | 08 | 01 | SECRETARIA MUNICIPAL DE SANEAMENTO - SESAN | | | | |
| 844 | 15.451.0008.1025.0000 | Frota Renovada | | -1.000,00 | | | |
| | 4.4.90.52.00 | EQUIPAMENTOS E MATERIAL PERMANENTE | F.R. Grupo: | 1 | 701 | 0000 | |
| | 701 | Outras Transferências de Convênios ou Instrumentos Congêneres dos Estados | | | | | |
| | 000 000 | Recursos que não se enquadram nos Detalh | | | | | |
| 845 | 15.451.0008.1025.0000 | Frota Renovada | | -500,00 | | | |
| | 4.4.90.93.00 | INDENIZAÇÕES E RESTITUIÇÕES | F.R. Grupo: | 1 | 700 | 0000 | |
| | 700 | Outras Transferências de Convênios ou Instrumentos Congêneres da União | | | | | |
| | 000 000 | Recursos que não se enquadram nos Detalh | | | | | |
| 846 | 15.451.0008.1025.0000 | Frota Renovada | | -1.000,00 | | | |
| | 4.4.90.93.00 | INDENIZAÇÕES E RESTITUIÇÕES | F.R. Grupo: | 1 | 701 | 0000 | |
| | 701 | Outras Transferências de Convênios ou Instrumentos Congêneres dos Estados | | | | | |
| | 000 000 | Recursos que não se enquadram nos Detalh | | | | | |
| 847 | 17.512.0015.1033.0000 | Implementação de Políticas Sociais | | -1.000,00 | | | |
| | 4.4.90.51.00 | OBRAS E INSTALAÇÕES | F.R. Grupo: | 1 | 500 | 0000 | |
| | 500 | Recursos não vinculados de Impostos | | | | | |
| | 000 000 | Recursos que não se enquadram nos Detalh | | | | | |
| 848 | 17.512.0015.1033.0000 | Implementação de Políticas Sociais | | -1.000,00 | | | |
| | 4.4.90.51.00 | OBRAS E INSTALAÇÕES | F.R. Grupo: | 1 | 700 | 0000 | |
| | 700 | Outras Transferências de Convênios ou Instrumentos Congêneres da União | | | | | |
| | 000 000 | Recursos que não se enquadram nos Detalh | | | | | |
| 849 | 17.512.0015.1033.0000 | Implementação de Políticas Sociais | | -1.000,00 | | | |
| | 4.4.90.51.00 | OBRAS E INSTALAÇÕES | F.R. Grupo: | 1 | 701 | 0000 | |
| | 701 | Outras Transferências de Convênios ou Instrumentos Congêneres dos Estados | | | | | |
| | 000 000 | Recursos que não se enquadram nos Detalh | | | | | |
| 850 | 17.512.0015.1033.0000 | Implementação de Políticas Sociais | | -1.000,00 | | | |
| | 4.4.90.93.00 | INDENIZAÇÕES E RESTITUIÇÕES | F.R. Grupo: | 1 | 500 | 0000 | |
| | 500 | Recursos não vinculados de Impostos | | | | | |
| | 000 000 | Recursos que não se enquadram nos Detalh | | | | | |
| 851 | 17.512.0015.1033.0000 | Implementação de Políticas Sociais | | -1.000,00 | | | |
| | 4.4.90.93.00 | INDENIZAÇÕES E RESTITUIÇÕES | F.R. Grupo: | 1 | 700 | 0000 | |
| | 700 | Outras Transferências de Convênios ou Instrumentos Congêneres da União | | | | | |
| | 000 000 | Recursos que não se enquadram nos Detalh | | | | | |
| 852 | 17.512.0015.1033.0000 | Implementação de Políticas Sociais | | -1.000,00 | | | |
| | 4.4.90.93.00 | INDENIZAÇÕES E RESTITUIÇÕES | F.R. Grupo: | 1 | 701 | 0000 | |
| | 701 | Outras Transferências de Convênios ou Instrumentos Congêneres dos Estados | | | | | |
| | 000 000 | Recursos que não se enquadram nos Detalh | | | | | |
| 853 | 17.541.0019.1032.0000 | Projeto Itaipu | | -1.000,00 | | | |
| | 3.3.90.30.00 | MATERIAL DE CONSUMO | F.R. Grupo: | 1 | 500 | 0000 | |
| | 500 | Recursos não vinculados de Impostos | | | | | |
| | 000 000 | Recursos que não se enquadram nos Detalh | | | | | |

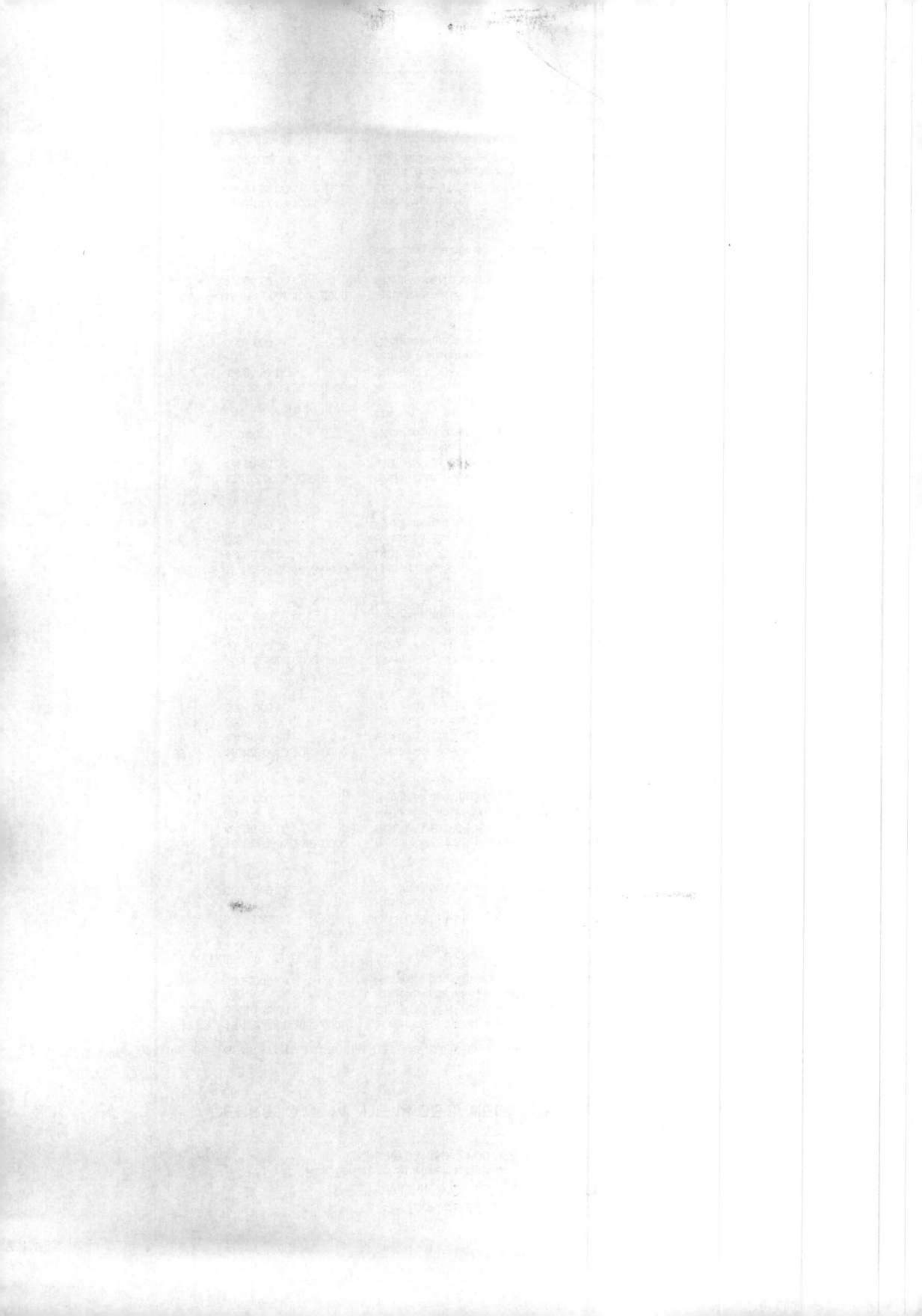



Estado de Mato Grosso do Sul
PREF. MUNIC. DE GLÓRIA DE DOURADOS
Rua Tancredo de Almeida Neves, CEAD - CEP 79730-000
CNPJ Nº 03155942/0001-37 Exercício: 2025

DECRETO Nº 14 , DE 14 DE JANEIRO DE 2025 - LEI N.114 - 03/01/2025

| | | | | | | |
|-----|-----------------------|---|--|-----|------|--|
| 02 | 08 | 01 | SECRETARIA MUNICIPAL DE SANEAMENTO - SESAN | | | |
| 834 | 15.122.0003.2053.0000 | Modernização Administrativa, Responsabilidade Fiscal e Transpar | -500,00 | | | |
| | 3.3.90.36.00 | OUTROS SERVIÇOS DE TERCEIROS - PESSOA FÍSICA | F.R. Grupo: 1 | 500 | 0000 | |
| | 500 | Recursos não vinculados de Impostos | | | | |
| | 000 000 | Recursos que não se enquadram nos Detalh | | | | |
| 835 | 15.122.0003.2053.0000 | Modernização Administrativa, Responsabilidade Fiscal e Transpar | -5.000,00 | | | |
| | 3.3.90.39.00 | OUTROS SERVIÇOS DE TERCEIROS - PESSOA JURÍDICA | F.R. Grupo: 1 | 500 | 0000 | |
| | 500 | Recursos não vinculados de Impostos | | | | |
| | 000 000 | Recursos que não se enquadram nos Detalh | | | | |
| 836 | 15.122.0003.2053.0000 | Modernização Administrativa, Responsabilidade Fiscal e Transpar | -5.000,00 | | | |
| | 4.4.90.52.00 | EQUIPAMENTOS E MATERIAL PERMANENTE | F.R. Grupo: 1 | 500 | 0000 | |
| | 500 | Recursos não vinculados de Impostos | | | | |
| | 000 000 | Recursos que não se enquadram nos Detalh | | | | |
| 837 | 15.122.0003.2053.0000 | Modernização Administrativa, Responsabilidade Fiscal e Transpar | -1.000,00 | | | |
| | 4.4.90.52.00 | EQUIPAMENTOS E MATERIAL PERMANENTE | F.R. Grupo: 1 | 700 | 0000 | |
| | 700 | Outras Transferências de Convênios ou Instrumentos Congêneres da União | | | | |
| | 000 000 | Recursos que não se enquadram nos Detalh | | | | |
| 838 | 15.122.0003.2053.0000 | Modernização Administrativa, Responsabilidade Fiscal e Transpar | -1.000,00 | | | |
| | 4.4.90.52.00 | EQUIPAMENTOS E MATERIAL PERMANENTE | F.R. Grupo: 1 | 701 | 0000 | |
| | 701 | Outras Transferências de Convênios ou Instrumentos Congêneres dos Estados | | | | |
| | 000 000 | Recursos que não se enquadram nos Detalh | | | | |
| 839 | 15.122.0003.2053.0000 | Modernização Administrativa, Responsabilidade Fiscal e Transpar | -500,00 | | | |
| | 4.4.90.93.00 | INDENIZAÇÕES E RESTITUIÇÕES | F.R. Grupo: 1 | 500 | 0000 | |
| | 500 | Recursos não vinculados de Impostos | | | | |
| | 000 000 | Recursos que não se enquadram nos Detalh | | | | |
| 840 | 15.122.0003.2053.0000 | Modernização Administrativa, Responsabilidade Fiscal e Transpar | -1.000,00 | | | |
| | 4.4.90.93.00 | INDENIZAÇÕES E RESTITUIÇÕES | F.R. Grupo: 1 | 700 | 0000 | |
| | 700 | Outras Transferências de Convênios ou Instrumentos Congêneres da União | | | | |
| | 000 000 | Recursos que não se enquadram nos Detalh | | | | |
| 841 | 15.122.0003.2053.0000 | Modernização Administrativa, Responsabilidade Fiscal e Transpar | -1.000,00 | | | |
| | 4.4.90.93.00 | INDENIZAÇÕES E RESTITUIÇÕES | F.R. Grupo: 1 | 701 | 0000 | |
| | 701 | Outras Transferências de Convênios ou Instrumentos Congêneres dos Estados | | | | |
| | 000 000 | Recursos que não se enquadram nos Detalh | | | | |
| 842 | 15.451.0008.1025.0000 | Frota Renovada | -5.000,00 | | | |
| | 4.4.90.52.00 | EQUIPAMENTOS E MATERIAL PERMANENTE | F.R. Grupo: 1 | 500 | 0000 | |
| | 500 | Recursos não vinculados de Impostos | | | | |
| | 000 000 | Recursos que não se enquadram nos Detalh | | | | |
| 843 | 15.451.0008.1025.0000 | Frota Renovada | -500,00 | | | |
| | 4.4.90.52.00 | EQUIPAMENTOS E MATERIAL PERMANENTE | F.R. Grupo: 1 | 700 | 0000 | |
| | 700 | Outras Transferências de Convênios ou Instrumentos Congêneres da União | | | | |
| | 000 000 | Recursos que não se enquadram nos Detalh | | | | |



Estado de Mato Grosso do Sul
PREF. MUNIC. DE GLÓRIA DE DOURADOS
Rua Tancredo de Almeida Neves, CEAD - CEP 79730-000
CNPJ Nº 03155942/0001-37 Exercício: 2025

DECRETO Nº 14 , DE 14 DE JANEIRO DE 2025 - LEI N.114 - 03/01/2025

| | | | | | | |
|-----|-----------------------|---|--|-----|------|--|
| 02 | 06 | 06 | FUNDO MUNICIPAL DOS DIREITOS DO IDOSO | | | |
| 721 | 08.122.0015.2066.0000 | Implementação de Políticas Sociais | -15.000,00 | | | |
| | 3.3.90.39.00 | OUTROS SERVIÇOS DE TERCEIROS - PESSOA JURÍDICA | F.R. Grupo: 1 | 500 | 0000 | |
| | 500 | Recursos não vinculados de Impostos | | | | |
| | 000 000 | Recursos que não se enquadram nos Detalh | | | | |
| 722 | 08.241.0015.2065.0000 | Implementação de Políticas Sociais | -10.000,00 | | | |
| | 3.3.90.14.00 | DIÁRIAS - CIVIL | F.R. Grupo: 1 | 500 | 0000 | |
| | 500 | Recursos não vinculados de Impostos | | | | |
| | 000 000 | Recursos que não se enquadram nos Detalh | | | | |
| 723 | 08.241.0015.2065.0000 | Implementação de Políticas Sociais | -20.000,00 | | | |
| | 3.3.90.30.00 | MATERIAL DE CONSUMO | F.R. Grupo: 1 | 500 | 0000 | |
| | 500 | Recursos não vinculados de Impostos | | | | |
| | 000 000 | Recursos que não se enquadram nos Detalh | | | | |
| 724 | 08.241.0015.2065.0000 | Implementação de Políticas Sociais | -40.000,00 | | | |
| | 3.3.90.32.00 | MATERIAL, BEM OU SERVIÇO PARA DISTRIBUIÇÃO GRATUITA | F.R. Grupo: 1 | 500 | 0000 | |
| | 500 | Recursos não vinculados de Impostos | | | | |
| | 000 000 | Recursos que não se enquadram nos Detalh | | | | |
| 725 | 08.241.0015.2065.0000 | Implementação de Políticas Sociais | -50.000,00 | | | |
| | 3.3.90.36.00 | OUTROS SERVIÇOS DE TERCEIROS - PESSOA FÍSICA | F.R. Grupo: 1 | 500 | 0000 | |
| | 500 | Recursos não vinculados de Impostos | | | | |
| | 000 000 | Recursos que não se enquadram nos Detalh | | | | |
| 726 | 08.241.0015.2065.0000 | Implementação de Políticas Sociais | -285.000,00 | | | |
| | 3.3.90.39.00 | OUTROS SERVIÇOS DE TERCEIROS - PESSOA JURÍDICA | F.R. Grupo: 1 | 500 | 0000 | |
| | 500 | Recursos não vinculados de Impostos | | | | |
| | 000 000 | Recursos que não se enquadram nos Detalh | | | | |
| 727 | 08.241.0015.2065.0000 | Implementação de Políticas Sociais | -40.000,00 | | | |
| | 4.4.90.52.00 | EQUIPAMENTOS E MATERIAL PERMANENTE | F.R. Grupo: 1 | 500 | 0000 | |
| | 500 | Recursos não vinculados de Impostos | | | | |
| | 000 000 | Recursos que não se enquadram nos Detalh | | | | |
| 02 | 08 | 01 | SECRETARIA MUNICIPAL DE SANEAMENTO - SESAN | | | |
| 832 | 15.122.0003.2053.0000 | Modernização Administrativa, Responsabilidade Fiscal e Transpar | -5.000,00 | | | |
| | 3.3.90.14.00 | DIÁRIAS - CIVIL | F.R. Grupo: 1 | 500 | 0000 | |
| | 500 | Recursos não vinculados de Impostos | | | | |
| | 000 000 | Recursos que não se enquadram nos Detalh | | | | |
| 833 | 15.122.0003.2053.0000 | Modernização Administrativa, Responsabilidade Fiscal e Transpar | -5.000,00 | | | |
| | 3.3.90.30.00 | MATERIAL DE CONSUMO | F.R. Grupo: 1 | 500 | 0000 | |
| | 500 | Recursos não vinculados de Impostos | | | | |
| | 000 000 | Recursos que não se enquadram nos Detalh | | | | |



Estado de Mato Grosso do Sul
PREF. MUNIC. DE GLÓRIA DE DOURADOS
Rua Tancredo de Almeida Neves, CEAD - CEP 79730-000
CNPJ Nº 03155942/0001-37 Exercício: 2025

DECRETO Nº 14 , DE 14 DE JANEIRO DE 2025 - LEI N.114 - 03/01/2025

| | | | | | | | |
|-----|-----------------------|--|--|------------|-----|------|--|
| 02 | 06 | 05 | FUNDO MUNICIPAL PARA INFÂNCIA E ADOLESCÊNCIA | | | | |
| 711 | 08.243.0015.2023.0000 | Implementação de Políticas Sociais | | -500,00 | | | |
| | 3.3.90.32.00 | MATERIAL, BEM OU SERVIÇO PARA DISTRIBUIÇÃO GRATUIT | F.R. Grupo: | 1 | 500 | 0000 | |
| | 500 | Recursos não vinculados de Impostos | | | | | |
| | 000 000 | Recursos que não se enquadram nos Detalh | | | | | |
| 712 | 08.243.0015.2023.0000 | Implementação de Políticas Sociais | | -500,00 | | | |
| | 3.3.90.36.00 | OUTROS SERVIÇOS DE TERCEIROS - PESSOA FÍSICA | F.R. Grupo: | 1 | 500 | 0000 | |
| | 500 | Recursos não vinculados de Impostos | | | | | |
| | 000 000 | Recursos que não se enquadram nos Detalh | | | | | |
| 713 | 08.243.0015.2023.0000 | Implementação de Políticas Sociais | | -500,00 | | | |
| | 3.3.90.39.00 | OUTROS SERVIÇOS DE TERCEIROS - PESSOA JURÍDICA | F.R. Grupo: | 1 | 500 | 0000 | |
| | 500 | Recursos não vinculados de Impostos | | | | | |
| | 000 000 | Recursos que não se enquadram nos Detalh | | | | | |
| 714 | 08.243.0015.2023.0000 | Implementação de Políticas Sociais | | -500,00 | | | |
| | 4.4.90.52.00 | EQUIPAMENTOS E MATERIAL PERMANENTE | F.R. Grupo: | 1 | 500 | 0000 | |
| | 500 | Recursos não vinculados de Impostos | | | | | |
| | 000 000 | Recursos que não se enquadram nos Detalh | | | | | |
| 715 | 08.243.0015.2096.0000 | Implementação de Políticas Sociais | | -10.000,00 | | | |
| | 3.3.90.30.00 | MATERIAL DE CONSUMO | F.R. Grupo: | 1 | 500 | 0000 | |
| | 500 | Recursos não vinculados de Impostos | | | | | |
| | 000 101 | Plano Municipal pela Primeira Infância | | | | | |
| 716 | 08.243.0015.2096.0000 | Implementação de Políticas Sociais | | -10.000,00 | | | |
| | 3.3.90.32.00 | MATERIAL, BEM OU SERVIÇO PARA DISTRIBUIÇÃO GRATUIT | F.R. Grupo: | 1 | 500 | 0000 | |
| | 500 | Recursos não vinculados de Impostos | | | | | |
| | 000 101 | Plano Municipal pela Primeira Infância | | | | | |
| 717 | 08.243.0015.2096.0000 | Implementação de Políticas Sociais | | -10.000,00 | | | |
| | 4.4.90.52.00 | EQUIPAMENTOS E MATERIAL PERMANENTE | F.R. Grupo: | 1 | 500 | 0000 | |
| | 500 | Recursos não vinculados de Impostos | | | | | |
| | 000 101 | Plano Municipal pela Primeira Infância | | | | | |
| 02 | 06 | 06 | FUNDO MUNICIPAL DOS DIREITOS DO IDOSO | | | | |
| 718 | 08.122.0015.2066.0000 | Implementação de Políticas Sociais | | -10.000,00 | | | |
| | 3.3.90.14.00 | DIÁRIAS - CIVIL | F.R. Grupo: | 1 | 500 | 0000 | |
| | 500 | Recursos não vinculados de Impostos | | | | | |
| | 000 000 | Recursos que não se enquadram nos Detalh | | | | | |
| 719 | 08.122.0015.2066.0000 | Implementação de Políticas Sociais | | -15.000,00 | | | |
| | 3.3.90.30.00 | MATERIAL DE CONSUMO | F.R. Grupo: | 1 | 500 | 0000 | |
| | 500 | Recursos não vinculados de Impostos | | | | | |
| | 000 000 | Recursos que não se enquadram nos Detalh | | | | | |
| 720 | 08.122.0015.2066.0000 | Implementação de Políticas Sociais | | -15.000,00 | | | |
| | 3.3.90.36.00 | OUTROS SERVIÇOS DE TERCEIROS - PESSOA FÍSICA | F.R. Grupo: | 1 | 500 | 0000 | |
| | 500 | Recursos não vinculados de Impostos | | | | | |
| | 000 000 | Recursos que não se enquadram nos Detalh | | | | | |



Estado de Mato Grosso do Sul
PREF. MUNIC. DE GLÓRIA DE DOURADOS
Rua Tancredo de Almeida Neves, CEAD - CEP 79730-000
CNPJ Nº 03155942/0001-37 Exercício: 2025

DECRETO Nº 14 , DE 14 DE JANEIRO DE 2025 - LEI N.114 - 03/01/2025

| | | | | | | |
|-----|-----------------------|--|--|-----------|----------|--|
| 02 | 06 | 04 | FUNDO LOCAL DE HABITAÇÃO DE INTERESSE SOCIAL | | | |
| 701 | 16.482.0018.2090.0000 | Acesso à Moradia Adequada | | -500,00 | | |
| | 3.3.90.36.00 | OUTROS SERVIÇOS DE TERCEIROS - PESSOA FÍSICA | F.R. Grupo: | 1 | 500 0000 | |
| | 500 | Recursos não vinculados de Impostos | | | | |
| | 000 000 | Recursos que não se enquadram nos Detalh | | | | |
| 702 | 16.482.0018.2090.0000 | Acesso à Moradia Adequada | | -500,00 | | |
| | 3.3.90.39.00 | OUTROS SERVIÇOS DE TERCEIROS - PESSOA JURÍDICA | F.R. Grupo: | 1 | 500 0000 | |
| | 500 | Recursos não vinculados de Impostos | | | | |
| | 000 000 | Recursos que não se enquadram nos Detalh | | | | |
| 703 | 16.482.0018.2090.0000 | Acesso à Moradia Adequada | | -1.000,00 | | |
| | 4.4.90.93.00 | INDENIZAÇÕES E RESTITUIÇÕES | F.R. Grupo: | 1 | 500 0000 | |
| | 500 | Recursos não vinculados de Impostos | | | | |
| | 000 000 | Recursos que não se enquadram nos Detalh | | | | |
| 02 | 06 | 05 | FUNDO MUNICIPAL PARA INFÂNCIA E ADOLESCÊNCIA | | | |
| 704 | 08.122.0015.2183.0000 | Implementação de Políticas Sociais | | -500,00 | | |
| | 3.3.90.14.00 | DIÁRIAS - CIVIL | F.R. Grupo: | 1 | 500 0000 | |
| | 500 | Recursos não vinculados de Impostos | | | | |
| | 000 000 | Recursos que não se enquadram nos Detalh | | | | |
| 705 | 08.122.0015.2183.0000 | Implementação de Políticas Sociais | | -500,00 | | |
| | 3.3.90.30.00 | MATERIAL DE CONSUMO | F.R. Grupo: | 1 | 501 0000 | |
| | 501 | Outros Recursos não Vinculados | | | | |
| | 000 000 | Recursos que não se enquadram nos Detalh | | | | |
| 706 | 08.122.0015.2183.0000 | Implementação de Políticas Sociais | | -500,00 | | |
| | 3.3.90.33.00 | PASSAGENS E DESPESAS COM LOCOMOÇÃO | F.R. Grupo: | 1 | 501 0000 | |
| | 501 | Outros Recursos não Vinculados | | | | |
| | 000 000 | Recursos que não se enquadram nos Detalh | | | | |
| 707 | 08.122.0015.2183.0000 | Implementação de Políticas Sociais | | -500,00 | | |
| | 3.3.90.36.00 | OUTROS SERVIÇOS DE TERCEIROS - PESSOA FÍSICA | F.R. Grupo: | 1 | 501 0000 | |
| | 501 | Outros Recursos não Vinculados | | | | |
| | 000 000 | Recursos que não se enquadram nos Detalh | | | | |
| 708 | 08.122.0015.2183.0000 | Implementação de Políticas Sociais | | -500,00 | | |
| | 3.3.90.39.00 | OUTROS SERVIÇOS DE TERCEIROS - PESSOA JURÍDICA | F.R. Grupo: | 1 | 501 0000 | |
| | 501 | Outros Recursos não Vinculados | | | | |
| | 000 000 | Recursos que não se enquadram nos Detalh | | | | |
| 709 | 08.243.0015.2023.0000 | Implementação de Políticas Sociais | | -500,00 | | |
| | 3.3.50.43.00 | SUBVENÇÕES SOCIAIS | F.R. Grupo: | 1 | 500 0000 | |
| | 500 | Recursos não vinculados de Impostos | | | | |
| | 000 000 | Recursos que não se enquadram nos Detalh | | | | |
| 710 | 08.243.0015.2023.0000 | Implementação de Políticas Sociais | | -500,00 | | |
| | 3.3.90.30.00 | MATERIAL DE CONSUMO | F.R. Grupo: | 1 | 500 0000 | |
| | 500 | Recursos não vinculados de Impostos | | | | |
| | 000 000 | Recursos que não se enquadram nos Detalh | | | | |



Estado de Mato Grosso do Sul
PREF. MUNIC. DE GLÓRIA DE DOURADOS
Rua Tancredo de Almeida Neves, CEAD - CEP 79730-000
CNPJ Nº 03155942/0001-37 Exercício: 2025

DECRETO Nº 14 , DE 14 DE JANEIRO DE 2025 - LEI N.114 - 03/01/2025

| | | | | | | | |
|-----|-----------------------|--|--|---------|-----|------|--|
| 02 | 06 | 04 | FUNDO LOCAL DE HABITAÇÃO DE INTERESSE SOCIAL | | | | |
| 691 | 16.482.0018.2020.0000 | Acesso à Moradia Adequada | | -500,00 | | | |
| | 3.3.90.32.00 | MATERIAL, BEM OU SERVIÇO PARA DISTRIBUIÇÃO GRATUIT | F.R. Grupo: | 1 | 500 | 0000 | |
| | 500 | Recursos não vinculados de Impostos | | | | | |
| | 000 000 | Recursos que não se enquadram nos Detalh | | | | | |
| 692 | 16.482.0018.2020.0000 | Acesso à Moradia Adequada | | -500,00 | | | |
| | 3.3.90.39.00 | OUTROS SERVIÇOS DE TERCEIROS - PESSOA JURÍDICA | F.R. Grupo: | 1 | 500 | 0000 | |
| | 500 | Recursos não vinculados de Impostos | | | | | |
| | 000 000 | Recursos que não se enquadram nos Detalh | | | | | |
| 693 | 16.482.0018.2089.0000 | Acesso à Moradia Adequada | | -500,00 | | | |
| | 3.3.90.14.00 | DIÁRIAS - CIVIL | F.R. Grupo: | 1 | 500 | 0000 | |
| | 500 | Recursos não vinculados de Impostos | | | | | |
| | 000 000 | Recursos que não se enquadram nos Detalh | | | | | |
| 694 | 16.482.0018.2089.0000 | Acesso à Moradia Adequada | | -500,00 | | | |
| | 3.3.90.30.00 | MATERIAL DE CONSUMO | F.R. Grupo: | 1 | 500 | 0000 | |
| | 500 | Recursos não vinculados de Impostos | | | | | |
| | 000 000 | Recursos que não se enquadram nos Detalh | | | | | |
| 695 | 16.482.0018.2089.0000 | Acesso à Moradia Adequada | | -500,00 | | | |
| | 3.3.90.33.00 | PASSAGENS E DESPESAS COM LOCOMOÇÃO | F.R. Grupo: | 1 | 500 | 0000 | |
| | 500 | Recursos não vinculados de Impostos | | | | | |
| | 000 000 | Recursos que não se enquadram nos Detalh | | | | | |
| 696 | 16.482.0018.2089.0000 | Acesso à Moradia Adequada | | -500,00 | | | |
| | 3.3.90.36.00 | OUTROS SERVIÇOS DE TERCEIROS - PESSOA FÍSICA | F.R. Grupo: | 1 | 500 | 0000 | |
| | 500 | Recursos não vinculados de Impostos | | | | | |
| | 000 000 | Recursos que não se enquadram nos Detalh | | | | | |
| 697 | 16.482.0018.2089.0000 | Acesso à Moradia Adequada | | -500,00 | | | |
| | 3.3.90.39.00 | OUTROS SERVIÇOS DE TERCEIROS - PESSOA JURÍDICA | F.R. Grupo: | 1 | 500 | 0000 | |
| | 500 | Recursos não vinculados de Impostos | | | | | |
| | 000 000 | Recursos que não se enquadram nos Detalh | | | | | |
| 698 | 16.482.0018.2090.0000 | Acesso à Moradia Adequada | | -500,00 | | | |
| | 3.3.90.14.00 | DIÁRIAS - CIVIL | F.R. Grupo: | 1 | 500 | 0000 | |
| | 500 | Recursos não vinculados de Impostos | | | | | |
| | 000 000 | Recursos que não se enquadram nos Detalh | | | | | |
| 699 | 16.482.0018.2090.0000 | Acesso à Moradia Adequada | | -500,00 | | | |
| | 3.3.90.30.00 | MATERIAL DE CONSUMO | F.R. Grupo: | 1 | 500 | 0000 | |
| | 500 | Recursos não vinculados de Impostos | | | | | |
| | 000 000 | Recursos que não se enquadram nos Detalh | | | | | |
| 700 | 16.482.0018.2090.0000 | Acesso à Moradia Adequada | | -500,00 | | | |
| | 3.3.90.33.00 | PASSAGENS E DESPESAS COM LOCOMOÇÃO | F.R. Grupo: | 1 | 500 | 0000 | |
| | 500 | Recursos não vinculados de Impostos | | | | | |
| | 000 000 | Recursos que não se enquadram nos Detalh | | | | | |



Estado de Mato Grosso do Sul
PREF. MUNIC. DE GLÓRIA DE DOURADOS
Rua Tancredo de Almeida Neves, CEAD - CEP 79730-000
CNPJ Nº 03155942/0001-37 Exercício: 2025

DECRETO Nº 14 , DE 14 DE JANEIRO DE 2025 - LEI N.114 - 03/01/2025

| | | | | | | | |
|-----|-----------------------|---|--|-------------|---|-----|------|
| 02 | 06 | 04 | FUNDO LOCAL DE HABITAÇÃO DE INTERESSE SOCIAL | | | | |
| 681 | 16.482.0018.1006.0000 | Acesso à Moradia Adequada | | -1.000,00 | | | |
| | 4.4.90.51.00 | OBRAS E INSTALAÇÕES | | F.R. Grupo: | 1 | 700 | 0000 |
| | 700 | Outras Transferências de Convênios ou Instrumentos Congêneres da União | | | | | |
| | 000 000 | Recursos que não se enquadram nos Detalh | | | | | |
| 682 | 16.482.0018.1006.0000 | Acesso à Moradia Adequada | | -500,00 | | | |
| | 4.4.90.51.00 | OBRAS E INSTALAÇÕES | | F.R. Grupo: | 1 | 701 | 0000 |
| | 701 | Outras Transferências de Convênios ou Instrumentos Congêneres dos Estados | | | | | |
| | 000 000 | Recursos que não se enquadram nos Detalh | | | | | |
| 683 | 16.482.0018.1006.0000 | Acesso à Moradia Adequada | | -1.000,00 | | | |
| | 4.4.90.51.00 | OBRAS E INSTALAÇÕES | | F.R. Grupo: | 1 | 749 | 0000 |
| | 749 | Outras vinculações de transferências | | | | | |
| | 000 000 | Recursos que não se enquadram nos Detalh | | | | | |
| 684 | 16.482.0018.1006.0000 | Acesso à Moradia Adequada | | -500,00 | | | |
| | 4.4.90.93.00 | INDENIZAÇÕES E RESTITUIÇÕES | | F.R. Grupo: | 1 | 500 | 0000 |
| | 500 | Recursos não vinculados de Impostos | | | | | |
| | 000 000 | Recursos que não se enquadram nos Detalh | | | | | |
| 685 | 16.482.0018.1006.0000 | Acesso à Moradia Adequada | | -1.000,00 | | | |
| | 4.4.90.93.00 | INDENIZAÇÕES E RESTITUIÇÕES | | F.R. Grupo: | 1 | 700 | 0000 |
| | 700 | Outras Transferências de Convênios ou Instrumentos Congêneres da União | | | | | |
| | 000 000 | Recursos que não se enquadram nos Detalh | | | | | |
| 686 | 16.482.0018.1006.0000 | Acesso à Moradia Adequada | | -500,00 | | | |
| | 4.4.90.93.00 | INDENIZAÇÕES E RESTITUIÇÕES | | F.R. Grupo: | 1 | 701 | 0000 |
| | 701 | Outras Transferências de Convênios ou Instrumentos Congêneres dos Estados | | | | | |
| | 000 000 | Recursos que não se enquadram nos Detalh | | | | | |
| 687 | 16.482.0018.1006.0000 | Acesso à Moradia Adequada | | -500,00 | | | |
| | 4.4.90.93.00 | INDENIZAÇÕES E RESTITUIÇÕES | | F.R. Grupo: | 1 | 749 | 0000 |
| | 749 | Outras vinculações de transferências | | | | | |
| | 000 000 | Recursos que não se enquadram nos Detalh | | | | | |
| 688 | 16.482.0018.1016.0000 | Acesso à Moradia Adequada | | -500,00 | | | |
| | 4.4.90.61.00 | AQUISIÇÃO DE IMÓVEIS | | F.R. Grupo: | 1 | 500 | 0000 |
| | 500 | Recursos não vinculados de Impostos | | | | | |
| | 000 000 | Recursos que não se enquadram nos Detalh | | | | | |
| 689 | 16.482.0018.1016.0000 | Acesso à Moradia Adequada | | -500,00 | | | |
| | 4.5.90.61.00 | AQUISIÇÃO DE IMÓVEIS | | F.R. Grupo: | 1 | 500 | 0000 |
| | 500 | Recursos não vinculados de Impostos | | | | | |
| | 000 000 | Recursos que não se enquadram nos Detalh | | | | | |
| 690 | 16.482.0018.2020.0000 | Acesso à Moradia Adequada | | -500,00 | | | |
| | 3.3.90.30.00 | MATERIAL DE CONSUMO | | F.R. Grupo: | 1 | 500 | 0000 |
| | 500 | Recursos não vinculados de Impostos | | | | | |
| | 000 000 | Recursos que não se enquadram nos Detalh | | | | | |



Estado de Mato Grosso do Sul
PREF. MUNIC. DE GLÓRIA DE DOURADOS
Rua Tancredo de Almeida Neves, CEAD - CEP 79730-000
CNPJ Nº 03155942/0001-37 Exercício: 2025

DECRETO Nº 14 , DE 14 DE JANEIRO DE 2025 - LEI N.114 - 03/01/2025

| | | | | | | | |
|-----|-----------------------|---|--|---|-----|------|--|
| 02 | 06 | 03 | FUNDO MUNICIPAL DE ASSISTÊNCIA SOCIAL | | | | |
| 671 | 08.245.0015.2073.0000 | Implementação de Políticas Sociais | -50.000,00 | | | | |
| | 3.3.90.39.00 | OUTROS SERVIÇOS DE TERCEIROS - PESSOA JURÍDICA | F.R. Grupo: | 1 | 500 | 0000 | |
| | 500 | Recursos não vinculados de Impostos | | | | | |
| | 000 000 | Recursos que não se enquadram nos Detalh | | | | | |
| 672 | 08.245.0015.2073.0000 | Implementação de Políticas Sociais | -20.000,00 | | | | |
| | 3.3.90.39.00 | OUTROS SERVIÇOS DE TERCEIROS - PESSOA JURÍDICA | F.R. Grupo: | 1 | 660 | 0000 | |
| | 660 | Transferência de Recursos do Fundo Nacional de Assistência Social - FNAS | | | | | |
| | 000 000 | Recursos que não se enquadram nos Detalh | | | | | |
| 673 | 08.245.0015.2073.0000 | Implementação de Políticas Sociais | -10.000,00 | | | | |
| | 4.4.90.52.00 | EQUIPAMENTOS E MATERIAL PERMANENTE | F.R. Grupo: | 1 | 660 | 0000 | |
| | 660 | Transferência de Recursos do Fundo Nacional de Assistência Social - FNAS | | | | | |
| | 000 000 | Recursos que não se enquadram nos Detalh | | | | | |
| 02 | 06 | 04 | FUNDO LOCAL DE HABITAÇÃO DE INTERESSE SOCIAL | | | | |
| 674 | 16.482.0018.1006.0000 | Acesso à Moradia Adequada | -500,00 | | | | |
| | 4.4.90.30.00 | MATERIAL DE CONSUMO | F.R. Grupo: | 1 | 500 | 0000 | |
| | 500 | Recursos não vinculados de Impostos | | | | | |
| | 000 000 | Recursos que não se enquadram nos Detalh | | | | | |
| 675 | 16.482.0018.1006.0000 | Acesso à Moradia Adequada | -1.000,00 | | | | |
| | 4.4.90.30.00 | MATERIAL DE CONSUMO | F.R. Grupo: | 1 | 700 | 0000 | |
| | 700 | Outras Transferências de Convênios ou Instrumentos Congêneres da União | | | | | |
| | 000 000 | Recursos que não se enquadram nos Detalh | | | | | |
| 676 | 16.482.0018.1006.0000 | Acesso à Moradia Adequada | -1.000,00 | | | | |
| | 4.4.90.30.00 | MATERIAL DE CONSUMO | F.R. Grupo: | 1 | 701 | 0000 | |
| | 701 | Outras Transferências de Convênios ou Instrumentos Congêneres dos Estados | | | | | |
| | 000 000 | Recursos que não se enquadram nos Detalh | | | | | |
| 677 | 16.482.0018.1006.0000 | Acesso à Moradia Adequada | -500,00 | | | | |
| | 4.4.90.39.00 | OUTROS SERVIÇOS DE TERCEIROS - PESSOA JURÍDICA | F.R. Grupo: | 1 | 500 | 0000 | |
| | 500 | Recursos não vinculados de Impostos | | | | | |
| | 000 000 | Recursos que não se enquadram nos Detalh | | | | | |
| 678 | 16.482.0018.1006.0000 | Acesso à Moradia Adequada | -1.000,00 | | | | |
| | 4.4.90.39.00 | OUTROS SERVIÇOS DE TERCEIROS - PESSOA JURÍDICA | F.R. Grupo: | 1 | 700 | 0000 | |
| | 700 | Outras Transferências de Convênios ou Instrumentos Congêneres da União | | | | | |
| | 000 000 | Recursos que não se enquadram nos Detalh | | | | | |
| 679 | 16.482.0018.1006.0000 | Acesso à Moradia Adequada | -500,00 | | | | |
| | 4.4.90.39.00 | OUTROS SERVIÇOS DE TERCEIROS - PESSOA JURÍDICA | F.R. Grupo: | 1 | 701 | 0000 | |
| | 701 | Outras Transferências de Convênios ou Instrumentos Congêneres dos Estados | | | | | |
| | 000 000 | Recursos que não se enquadram nos Detalh | | | | | |
| 680 | 16.482.0018.1006.0000 | Acesso à Moradia Adequada | -500,00 | | | | |
| | 4.4.90.51.00 | OBRAS E INSTALAÇÕES | F.R. Grupo: | 1 | 500 | 0000 | |
| | 500 | Recursos não vinculados de Impostos | | | | | |
| | 000 000 | Recursos que não se enquadram nos Detalh | | | | | |



Estado de Mato Grosso do Sul
PREF. MUNIC. DE GLÓRIA DE DOURADOS
Rua Tancredo de Almeida Neves, CEAD - CEP 79730-000
CNPJ Nº 03155942/0001-37 Exercício: 2025

DECRETO Nº 14 , DE 14 DE JANEIRO DE 2025 - LEI N.114 - 03/01/2025

| | | | | | | |
|-----|-----------------------|--|---------------------------------------|-------------|------------|--|
| 02 | 06 | 03 | FUNDO MUNICIPAL DE ASSISTÊNCIA SOCIAL | | | |
| 661 | 08.245.0015.2073.0000 | Implementação de Políticas Sociais | | -69.000,00 | | |
| | 3.1.90.04.00 | CONTRATAÇÃO POR TEMPO DETERMINADO | | F.R. Grupo: | 1 500 0000 | |
| | 500 | Recursos não vinculados de Impostos | | | | |
| | 000 000 | Recursos que não se enquadram nos Detalh | | | | |
| 662 | 08.245.0015.2073.0000 | Implementação de Políticas Sociais | | -165.000,00 | | |
| | 3.1.90.11.00 | VENCIMENTOS E VANTAGENS FIXAS - PESSOAL CIVIL | | F.R. Grupo: | 1 500 0000 | |
| | 500 | Recursos não vinculados de Impostos | | | | |
| | 000 000 | Recursos que não se enquadram nos Detalh | | | | |
| 663 | 08.245.0015.2073.0000 | Implementação de Políticas Sociais | | -500,00 | | |
| | 3.1.90.11.00 | VENCIMENTOS E VANTAGENS FIXAS - PESSOAL CIVIL | | F.R. Grupo: | 1 660 0000 | |
| | 660 | Transferência de Recursos do Fundo Nacional de Assistência Social - FNAS | | | | |
| | 000 000 | Recursos que não se enquadram nos Detalh | | | | |
| 664 | 08.245.0015.2073.0000 | Implementação de Políticas Sociais | | -25.000,00 | | |
| | 3.1.90.13.02 | CONTRIBUIÇÕES PREVIDENCIÁRIAS - INSS | | F.R. Grupo: | 1 500 0000 | |
| | 500 | Recursos não vinculados de Impostos | | | | |
| | 000 000 | Recursos que não se enquadram nos Detalh | | | | |
| 665 | 08.245.0015.2073.0000 | Implementação de Políticas Sociais | | -500,00 | | |
| | 3.1.90.92.00 | DESPESAS DE EXERCÍCIOS ANTERIORES | | F.R. Grupo: | 1 500 0000 | |
| | 500 | Recursos não vinculados de Impostos | | | | |
| | 000 000 | Recursos que não se enquadram nos Detalh | | | | |
| 666 | 08.245.0015.2073.0000 | Implementação de Políticas Sociais | | -500,00 | | |
| | 3.1.90.94.00 | INDENIZAÇÕES E RESTITUIÇÕES TRABALHISTAS | | F.R. Grupo: | 1 500 0000 | |
| | 500 | Recursos não vinculados de Impostos | | | | |
| | 000 000 | Recursos que não se enquadram nos Detalh | | | | |
| 667 | 08.245.0015.2073.0000 | Implementação de Políticas Sociais | | -20.000,00 | | |
| | 3.3.90.30.00 | MATERIAL DE CONSUMO | | F.R. Grupo: | 1 500 0000 | |
| | 500 | Recursos não vinculados de Impostos | | | | |
| | 000 000 | Recursos que não se enquadram nos Detalh | | | | |
| 668 | 08.245.0015.2073.0000 | Implementação de Políticas Sociais | | -32.000,00 | | |
| | 3.3.90.30.00 | MATERIAL DE CONSUMO | | F.R. Grupo: | 1 660 0000 | |
| | 660 | Transferência de Recursos do Fundo Nacional de Assistência Social - FNAS | | | | |
| | 000 000 | Recursos que não se enquadram nos Detalh | | | | |
| 669 | 08.245.0015.2073.0000 | Implementação de Políticas Sociais | | -50.000,00 | | |
| | 3.3.90.36.00 | OUTROS SERVIÇOS DE TERCEIROS - PESSOA FÍSICA | | F.R. Grupo: | 1 500 0000 | |
| | 500 | Recursos não vinculados de Impostos | | | | |
| | 000 000 | Recursos que não se enquadram nos Detalh | | | | |
| 670 | 08.245.0015.2073.0000 | Implementação de Políticas Sociais | | -1.000,00 | | |
| | 3.3.90.36.00 | OUTROS SERVIÇOS DE TERCEIROS - PESSOA FÍSICA | | F.R. Grupo: | 1 660 0000 | |
| | 660 | Transferência de Recursos do Fundo Nacional de Assistência Social - FNAS | | | | |
| | 000 000 | Recursos que não se enquadram nos Detalh | | | | |



Estado de Mato Grosso do Sul
PREF. MUNIC. DE GLÓRIA DE DOURADOS
Rua Tancredo de Almeida Neves, CEAD - CEP 79730-000
CNPJ Nº 03155942/0001-37 Exercício: 2025

DECRETO Nº 14 , DE 14 DE JANEIRO DE 2025 - LEI N.114 - 03/01/2025

| | | | | | | | |
|-----|-----------------------|--|---------------------------------------|------------|-------------|---|----------|
| 02 | 06 | 03 | FUNDO MUNICIPAL DE ASSISTÊNCIA SOCIAL | | | | |
| 651 | 08.245.0015.2072.0000 | Implementação de Políticas Sociais | | -2.000,00 | | | |
| | 3.3.90.14.00 | DIÁRIAS - CIVIL | | | F.R. Grupo: | 1 | 660 0000 |
| | 660 | Transferência de Recursos do Fundo Nacional de Assistência Social - FNAS | | | | | |
| | 000 000 | Recursos que não se enquadram nos Detalh | | | | | |
| 652 | 08.245.0015.2072.0000 | Implementação de Políticas Sociais | | -16.000,00 | | | |
| | 3.3.90.30.00 | MATERIAL DE CONSUMO | | | F.R. Grupo: | 1 | 500 0000 |
| | 500 | Recursos não vinculados de Impostos | | | | | |
| | 000 000 | Recursos que não se enquadram nos Detalh | | | | | |
| 653 | 08.245.0015.2072.0000 | Implementação de Políticas Sociais | | -80.000,00 | | | |
| | 3.3.90.30.00 | MATERIAL DE CONSUMO | | | F.R. Grupo: | 1 | 660 0000 |
| | 660 | Transferência de Recursos do Fundo Nacional de Assistência Social - FNAS | | | | | |
| | 000 000 | Recursos que não se enquadram nos Detalh | | | | | |
| 654 | 08.245.0015.2072.0000 | Implementação de Políticas Sociais | | -9.000,00 | | | |
| | 3.3.90.36.00 | OUTROS SERVIÇOS DE TERCEIROS - PESSOA FÍSICA | | | F.R. Grupo: | 1 | 500 0000 |
| | 500 | Recursos não vinculados de Impostos | | | | | |
| | 000 000 | Recursos que não se enquadram nos Detalh | | | | | |
| 655 | 08.245.0015.2072.0000 | Implementação de Políticas Sociais | | -10.000,00 | | | |
| | 3.3.90.36.00 | OUTROS SERVIÇOS DE TERCEIROS - PESSOA FÍSICA | | | F.R. Grupo: | 1 | 660 0000 |
| | 660 | Transferência de Recursos do Fundo Nacional de Assistência Social - FNAS | | | | | |
| | 000 000 | Recursos que não se enquadram nos Detalh | | | | | |
| 656 | 08.245.0015.2072.0000 | Implementação de Políticas Sociais | | -15.000,00 | | | |
| | 3.3.90.39.00 | OUTROS SERVIÇOS DE TERCEIROS - PESSOA JURÍDICA | | | F.R. Grupo: | 1 | 500 0000 |
| | 500 | Recursos não vinculados de Impostos | | | | | |
| | 000 000 | Recursos que não se enquadram nos Detalh | | | | | |
| 657 | 08.245.0015.2072.0000 | Implementação de Políticas Sociais | | -10.000,00 | | | |
| | 3.3.90.39.00 | OUTROS SERVIÇOS DE TERCEIROS - PESSOA JURÍDICA | | | F.R. Grupo: | 1 | 660 0000 |
| | 660 | Transferência de Recursos do Fundo Nacional de Assistência Social - FNAS | | | | | |
| | 000 000 | Recursos que não se enquadram nos Detalh | | | | | |
| 658 | 08.245.0015.2072.0000 | Implementação de Políticas Sociais | | -1.000,00 | | | |
| | 3.3.90.40.00 | SERVIÇOS DE TECNOLOGIA DA INFORMAÇÃO E COMUNICAÇÃO | | | F.R. Grupo: | 1 | 660 0000 |
| | 660 | Transferência de Recursos do Fundo Nacional de Assistência Social - FNAS | | | | | |
| | 000 000 | Recursos que não se enquadram nos Detalh | | | | | |
| 659 | 08.245.0015.2072.0000 | Implementação de Políticas Sociais | | -3.000,00 | | | |
| | 4.4.90.52.00 | EQUIPAMENTOS E MATERIAL PERMANENTE | | | F.R. Grupo: | 1 | 500 0000 |
| | 500 | Recursos não vinculados de Impostos | | | | | |
| | 000 000 | Recursos que não se enquadram nos Detalh | | | | | |
| 660 | 08.245.0015.2072.0000 | Implementação de Políticas Sociais | | -20.000,00 | | | |
| | 4.4.90.52.00 | EQUIPAMENTOS E MATERIAL PERMANENTE | | | F.R. Grupo: | 1 | 660 0000 |
| | 660 | Transferência de Recursos do Fundo Nacional de Assistência Social - FNAS | | | | | |
| | 000 000 | Recursos que não se enquadram nos Detalh | | | | | |



Estado de Mato Grosso do Sul
PREF. MUNIC. DE GLÓRIA DE DOURADOS
Rua Tancredo de Almeida Neves, CEAD - CEP 79730-000
CNPJ Nº 03155942/0001-37 Exercício: 2025

DECRETO Nº 14 , DE 14 DE JANEIRO DE 2025 - LEI N.114 - 03/01/2025

| | | | | | | |
|-----|-----------------------|---|---------------------------------------|-------------|----------|--|
| 02 | 06 | 03 | FUNDO MUNICIPAL DE ASSISTÊNCIA SOCIAL | | | |
| 641 | 08.244.0015.1001.0000 | Implementação de Políticas Sociais | | -500,00 | | |
| | 4.4.90.93.00 | INDENIZAÇÕES E RESTITUIÇÕES | F.R. Grupo: | 1 | 665 0000 | |
| | 665 | Transferências de Convênios e Instrumentos Congêneres vinculados à Assistência Social | | | | |
| | 000 000 | Recursos que não se enquadram nos Detalh | | | | |
| 642 | 08.244.0015.1001.0000 | Implementação de Políticas Sociais | | -1.000,00 | | |
| | 4.4.90.93.00 | INDENIZAÇÕES E RESTITUIÇÕES | F.R. Grupo: | 1 | 701 0000 | |
| | 701 | Outras Transferências de Convênios ou Instrumentos Congêneres dos Estados | | | | |
| | 000 000 | Recursos que não se enquadram nos Detalh | | | | |
| 643 | 08.244.0015.2027.0000 | Implementação de Políticas Sociais | | -200.000,00 | | |
| | 3.3.50.43.00 | SUBVENÇÕES SOCIAIS | F.R. Grupo: | 1 | 500 0000 | |
| | 500 | Recursos não vinculados de Impostos | | | | |
| | 000 000 | Recursos que não se enquadram nos Detalh | | | | |
| 644 | 08.245.0015.2072.0000 | Implementação de Políticas Sociais | | -6.000,00 | | |
| | 3.1.90.04.00 | CONTRATAÇÃO POR TEMPO DETERMINADO | F.R. Grupo: | 1 | 500 0000 | |
| | 500 | Recursos não vinculados de Impostos | | | | |
| | 000 000 | Recursos que não se enquadram nos Detalh | | | | |
| 645 | 08.245.0015.2072.0000 | Implementação de Políticas Sociais | | -290.000,00 | | |
| | 3.1.90.11.00 | VENCIMENTOS E VANTAGENS FIXAS - PESSOAL CIVIL | F.R. Grupo: | 1 | 500 0000 | |
| | 500 | Recursos não vinculados de Impostos | | | | |
| | 000 000 | Recursos que não se enquadram nos Detalh | | | | |
| 646 | 08.245.0015.2072.0000 | Implementação de Políticas Sociais | | -500,00 | | |
| | 3.1.90.11.00 | VENCIMENTOS E VANTAGENS FIXAS - PESSOAL CIVIL | F.R. Grupo: | 1 | 660 0000 | |
| | 660 | Transferência de Recursos do Fundo Nacional de Assistência Social - FNAS | | | | |
| | 000 000 | Recursos que não se enquadram nos Detalh | | | | |
| 647 | 08.245.0015.2072.0000 | Implementação de Políticas Sociais | | -25.000,00 | | |
| | 3.1.90.13.02 | CONTRIBUIÇÕES PREVIDENCIÁRIAS - INSS | F.R. Grupo: | 1 | 500 0000 | |
| | 500 | Recursos não vinculados de Impostos | | | | |
| | 000 000 | Recursos que não se enquadram nos Detalh | | | | |
| 648 | 08.245.0015.2072.0000 | Implementação de Políticas Sociais | | -500,00 | | |
| | 3.1.90.92.00 | DESPESAS DE EXERCÍCIOS ANTERIORES | F.R. Grupo: | 1 | 500 0000 | |
| | 500 | Recursos não vinculados de Impostos | | | | |
| | 000 000 | Recursos que não se enquadram nos Detalh | | | | |
| 649 | 08.245.0015.2072.0000 | Implementação de Políticas Sociais | | -500,00 | | |
| | 3.1.90.94.00 | INDENIZAÇÕES E RESTITUIÇÕES TRABALHISTAS | F.R. Grupo: | 1 | 500 0000 | |
| | 500 | Recursos não vinculados de Impostos | | | | |
| | 000 000 | Recursos que não se enquadram nos Detalh | | | | |
| 650 | 08.245.0015.2072.0000 | Implementação de Políticas Sociais | | -83.000,00 | | |
| | 3.3.50.43.00 | SUBVENÇÕES SOCIAIS | F.R. Grupo: | 1 | 660 0000 | |
| | 660 | Transferência de Recursos do Fundo Nacional de Assistência Social - FNAS | | | | |
| | 000 000 | Recursos que não se enquadram nos Detalh | | | | |



Estado de Mato Grosso do Sul
PREF. MUNIC. DE GLÓRIA DE DOURADOS
Rua Tancredo de Almeida Neves, CEAD - CEP 79730-000
CNPJ Nº 03155942/0001-37 Exercício: 2025

DECRETO Nº 14 , DE 14 DE JANEIRO DE 2025 - LEI N.114 - 03/01/2025

| | | | | | | |
|-----|-----------------------|---|---------------------------------------|-------------|------------|--|
| 02 | 06 | 03 | FUNDO MUNICIPAL DE ASSISTÊNCIA SOCIAL | | | |
| 631 | 08.244.0015.1001.0000 | Implementação de Políticas Sociais | | -2.000,00 | | |
| | 4.4.90.30.00 | MATERIAL DE CONSUMO | | F.R. Grupo: | 1 500 0000 | |
| | 500 | Recursos não vinculados de Impostos | | | | |
| | 000 000 | Recursos que não se enquadram nos Detalh | | | | |
| 632 | 08.244.0015.1001.0000 | Implementação de Políticas Sociais | | -2.500,00 | | |
| | 4.4.90.30.00 | MATERIAL DE CONSUMO | | F.R. Grupo: | 1 665 0000 | |
| | 665 | Transferências de Convênios e Instrumentos Congêneres vinculados à Assistência Social | | | | |
| | 000 000 | Recursos que não se enquadram nos Detalh | | | | |
| 633 | 08.244.0015.1001.0000 | Implementação de Políticas Sociais | | -10.000,00 | | |
| | 4.4.90.30.00 | MATERIAL DE CONSUMO | | F.R. Grupo: | 1 701 0000 | |
| | 701 | Outras Transferências de Convênios ou Instrumentos Congêneres dos Estados | | | | |
| | 000 000 | Recursos que não se enquadram nos Detalh | | | | |
| 634 | 08.244.0015.1001.0000 | Implementação de Políticas Sociais | | -20.000,00 | | |
| | 4.4.90.39.00 | OUTROS SERVIÇOS DE TERCEIROS - PESSOA JURÍDICA | | F.R. Grupo: | 1 500 0000 | |
| | 500 | Recursos não vinculados de Impostos | | | | |
| | 000 000 | Recursos que não se enquadram nos Detalh | | | | |
| 635 | 08.244.0015.1001.0000 | Implementação de Políticas Sociais | | -500,00 | | |
| | 4.4.90.39.00 | OUTROS SERVIÇOS DE TERCEIROS - PESSOA JURÍDICA | | F.R. Grupo: | 1 665 0000 | |
| | 665 | Transferências de Convênios e Instrumentos Congêneres vinculados à Assistência Social | | | | |
| | 000 000 | Recursos que não se enquadram nos Detalh | | | | |
| 636 | 08.244.0015.1001.0000 | Implementação de Políticas Sociais | | -10.000,00 | | |
| | 4.4.90.39.00 | OUTROS SERVIÇOS DE TERCEIROS - PESSOA JURÍDICA | | F.R. Grupo: | 1 701 0000 | |
| | 701 | Outras Transferências de Convênios ou Instrumentos Congêneres dos Estados | | | | |
| | 000 000 | Recursos que não se enquadram nos Detalh | | | | |
| 637 | 08.244.0015.1001.0000 | Implementação de Políticas Sociais | | -2.000,00 | | |
| | 4.4.90.51.00 | OBRAS E INSTALAÇÕES | | F.R. Grupo: | 1 500 0000 | |
| | 500 | Recursos não vinculados de Impostos | | | | |
| | 000 000 | Recursos que não se enquadram nos Detalh | | | | |
| 638 | 08.244.0015.1001.0000 | Implementação de Políticas Sociais | | -500,00 | | |
| | 4.4.90.51.00 | OBRAS E INSTALAÇÕES | | F.R. Grupo: | 1 665 0000 | |
| | 665 | Transferências de Convênios e Instrumentos Congêneres vinculados à Assistência Social | | | | |
| | 000 000 | Recursos que não se enquadram nos Detalh | | | | |
| 639 | 08.244.0015.1001.0000 | Implementação de Políticas Sociais | | -79.000,00 | | |
| | 4.4.90.51.00 | OBRAS E INSTALAÇÕES | | F.R. Grupo: | 1 701 0000 | |
| | 701 | Outras Transferências de Convênios ou Instrumentos Congêneres dos Estados | | | | |
| | 000 000 | Recursos que não se enquadram nos Detalh | | | | |
| 640 | 08.244.0015.1001.0000 | Implementação de Políticas Sociais | | -2.000,00 | | |
| | 4.4.90.93.00 | INDENIZAÇÕES E RESTITUIÇÕES | | F.R. Grupo: | 1 500 0000 | |
| | 500 | Recursos não vinculados de Impostos | | | | |
| | 000 000 | Recursos que não se enquadram nos Detalh | | | | |



Estado de Mato Grosso do Sul
PREF. MUNIC. DE GLÓRIA DE DOURADOS
Rua Tancredo de Almeida Neves, CEAD - CEP 79730-000
CNPJ Nº 03155942/0001-37 Exercício: 2025

DECRETO Nº 14 , DE 14 DE JANEIRO DE 2025 - LEI N.114 - 03/01/2025

| | | | | | | | |
|-----|-----------------------|--|---------------------------------------|------------|-----|------|--|
| 02 | 06 | 03 | FUNDO MUNICIPAL DE ASSISTÊNCIA SOCIAL | | | | |
| 621 | 08.122.0015.2049.0000 | Implementação de Políticas Sociais | | -43.000,00 | | | |
| | 3.3.90.32.00 | MATERIAL, BEM OU SERVIÇO PARA DISTRIBUIÇÃO GRATUITA | F.R. Grupo: | 1 | 661 | 0000 | |
| | 661 | Transferência de Recursos dos Fundos Estaduais de Assistência Social | | | | | |
| | 000 000 | Recursos que não se enquadram nos Detalh | | | | | |
| 622 | 08.122.0015.2049.0000 | Implementação de Políticas Sociais | | -500,00 | | | |
| | 3.3.90.36.00 | OUTROS SERVIÇOS DE TERCEIROS - PESSOA FÍSICA | F.R. Grupo: | 1 | 661 | 0000 | |
| | 661 | Transferência de Recursos dos Fundos Estaduais de Assistência Social | | | | | |
| | 000 000 | Recursos que não se enquadram nos Detalh | | | | | |
| 623 | 08.122.0015.2049.0000 | Implementação de Políticas Sociais | | -500,00 | | | |
| | 3.3.90.39.00 | OUTROS SERVIÇOS DE TERCEIROS - PESSOA JURÍDICA | F.R. Grupo: | 1 | 661 | 0000 | |
| | 661 | Transferência de Recursos dos Fundos Estaduais de Assistência Social | | | | | |
| | 000 000 | Recursos que não se enquadram nos Detalh | | | | | |
| 624 | 08.122.0015.2049.0000 | Implementação de Políticas Sociais | | -500,00 | | | |
| | 3.3.90.93.00 | INDENIZAÇÕES E RESTITUIÇÕES | F.R. Grupo: | 1 | 661 | 0000 | |
| | 661 | Transferência de Recursos dos Fundos Estaduais de Assistência Social | | | | | |
| | 000 000 | Recursos que não se enquadram nos Detalh | | | | | |
| 625 | 08.122.0015.2049.0000 | Implementação de Políticas Sociais | | -500,00 | | | |
| | 4.4.90.52.00 | EQUIPAMENTOS E MATERIAL PERMANENTE | F.R. Grupo: | 1 | 661 | 0000 | |
| | 661 | Transferência de Recursos dos Fundos Estaduais de Assistência Social | | | | | |
| | 000 000 | Recursos que não se enquadram nos Detalh | | | | | |
| 626 | 08.122.0015.2097.0000 | Implementação de Políticas Sociais | | -10.000,00 | | | |
| | 3.3.90.14.00 | DIÁRIAS - CIVIL | F.R. Grupo: | 1 | 660 | 0000 | |
| | 660 | Transferência de Recursos do Fundo Nacional de Assistência Social - FNAS | | | | | |
| | 000 000 | Recursos que não se enquadram nos Detalh | | | | | |
| 627 | 08.122.0015.2097.0000 | Implementação de Políticas Sociais | | -25.000,00 | | | |
| | 3.3.90.30.00 | MATERIAL DE CONSUMO | F.R. Grupo: | 1 | 660 | 0000 | |
| | 660 | Transferência de Recursos do Fundo Nacional de Assistência Social - FNAS | | | | | |
| | 000 000 | Recursos que não se enquadram nos Detalh | | | | | |
| 628 | 08.122.0015.2097.0000 | Implementação de Políticas Sociais | | -1.000,00 | | | |
| | 3.3.90.36.00 | OUTROS SERVIÇOS DE TERCEIROS - PESSOA FÍSICA | F.R. Grupo: | 1 | 660 | 0000 | |
| | 660 | Transferência de Recursos do Fundo Nacional de Assistência Social - FNAS | | | | | |
| | 000 000 | Recursos que não se enquadram nos Detalh | | | | | |
| 629 | 08.122.0015.2097.0000 | Implementação de Políticas Sociais | | -5.000,00 | | | |
| | 3.3.90.39.00 | OUTROS SERVIÇOS DE TERCEIROS - PESSOA JURÍDICA | F.R. Grupo: | 1 | 660 | 0000 | |
| | 660 | Transferência de Recursos do Fundo Nacional de Assistência Social - FNAS | | | | | |
| | 000 000 | Recursos que não se enquadram nos Detalh | | | | | |
| 630 | 08.122.0015.2097.0000 | Implementação de Políticas Sociais | | -10.000,00 | | | |
| | 4.4.90.52.00 | EQUIPAMENTOS E MATERIAL PERMANENTE | F.R. Grupo: | 1 | 660 | 0000 | |
| | 660 | Transferência de Recursos do Fundo Nacional de Assistência Social - FNAS | | | | | |
| | 000 000 | Recursos que não se enquadram nos Detalh | | | | | |



Estado de Mato Grosso do Sul
PREF. MUNIC. DE GLÓRIA DE DOURADOS
Rua Tancredo de Almeida Neves, CEAD - CEP 79730-000
CNPJ Nº 03155942/0001-37 Exercício: 2025

DECRETO Nº 14 , DE 14 DE JANEIRO DE 2025 - LEI N.114 - 03/01/2025

| | | | | | | |
|-----|-----------------------|--|---------------------------------------|-------------|----------|--|
| 02 | 06 | 03 | FUNDO MUNICIPAL DE ASSISTÊNCIA SOCIAL | | | |
| 611 | 08.122.0015.2042.0000 | Implementação de Políticas Sociais | | -100.000,00 | | |
| | 3.3.90.40.00 | SERVIÇOS DE TECNOLOGIA DA INFORMAÇÃO E COMUNICAÇ.F.R. Grupo: | 1 | 500 0000 | | |
| | 500 | Recursos não vinculados de Impostos | | | | |
| | 000 000 | Recursos que não se enquadram nos Detalh | | | | |
| 612 | 08.122.0015.2042.0000 | Implementação de Políticas Sociais | | -1.000,00 | | |
| | 3.3.90.93.00 | INDENIZAÇÕES E RESTITUIÇÕES | F.R. Grupo: | 1 | 500 0000 | |
| | 500 | Recursos não vinculados de Impostos | | | | |
| | 000 000 | Recursos que não se enquadram nos Detalh | | | | |
| 613 | 08.122.0015.2048.0000 | Implementação de Políticas Sociais | | -500,00 | | |
| | 3.3.90.14.00 | DIÁRIAS - CIVIL | F.R. Grupo: | 1 | 660 0000 | |
| | 660 | Transferência de Recursos do Fundo Nacional de Assistência Social - FNAS | | | | |
| | 000 000 | Recursos que não se enquadram nos Detalh | | | | |
| 614 | 08.122.0015.2048.0000 | Implementação de Políticas Sociais | | -500,00 | | |
| | 3.3.90.30.00 | MATERIAL DE CONSUMO | F.R. Grupo: | 1 | 660 0000 | |
| | 660 | Transferência de Recursos do Fundo Nacional de Assistência Social - FNAS | | | | |
| | 000 000 | Recursos que não se enquadram nos Detalh | | | | |
| 615 | 08.122.0015.2048.0000 | Implementação de Políticas Sociais | | -500,00 | | |
| | 3.3.90.36.00 | OUTROS SERVIÇOS DE TERCEIROS - PESSOA FÍSICA | F.R. Grupo: | 1 | 660 0000 | |
| | 660 | Transferência de Recursos do Fundo Nacional de Assistência Social - FNAS | | | | |
| | 000 000 | Recursos que não se enquadram nos Detalh | | | | |
| 616 | 08.122.0015.2048.0000 | Implementação de Políticas Sociais | | -500,00 | | |
| | 3.3.90.39.00 | OUTROS SERVIÇOS DE TERCEIROS - PESSOA JURÍDICA | F.R. Grupo: | 1 | 660 0000 | |
| | 660 | Transferência de Recursos do Fundo Nacional de Assistência Social - FNAS | | | | |
| | 000 000 | Recursos que não se enquadram nos Detalh | | | | |
| 617 | 08.122.0015.2048.0000 | Implementação de Políticas Sociais | | -500,00 | | |
| | 4.4.90.52.00 | EQUIPAMENTOS E MATERIAL PERMANENTE | F.R. Grupo: | 1 | 660 0000 | |
| | 660 | Transferência de Recursos do Fundo Nacional de Assistência Social - FNAS | | | | |
| | 000 000 | Recursos que não se enquadram nos Detalh | | | | |
| 618 | 08.122.0015.2049.0000 | Implementação de Políticas Sociais | | -126.000,00 | | |
| | 3.3.50.43.00 | SUBVENÇÕES SOCIAIS | F.R. Grupo: | 1 | 661 0000 | |
| | 661 | Transferência de Recursos dos Fundos Estaduais de Assistência Social | | | | |
| | 000 000 | Recursos que não se enquadram nos Detalh | | | | |
| 619 | 08.122.0015.2049.0000 | Implementação de Políticas Sociais | | -1.000,00 | | |
| | 3.3.90.14.00 | DIÁRIAS - CIVIL | F.R. Grupo: | 1 | 661 0000 | |
| | 661 | Transferência de Recursos dos Fundos Estaduais de Assistência Social | | | | |
| | 000 000 | Recursos que não se enquadram nos Detalh | | | | |
| 620 | 08.122.0015.2049.0000 | Implementação de Políticas Sociais | | -40.000,00 | | |
| | 3.3.90.30.00 | MATERIAL DE CONSUMO | F.R. Grupo: | 1 | 661 0000 | |
| | 661 | Transferência de Recursos dos Fundos Estaduais de Assistência Social | | | | |
| | 000 000 | Recursos que não se enquadram nos Detalh | | | | |



Estado de Mato Grosso do Sul
PREF. MUNIC. DE GLÓRIA DE DOURADOS
Rua Tancredo de Almeida Neves, CEAD - CEP 79730-000
CNPJ Nº 03155942/0001-37 Exercício: 2025

DECRETO Nº 14 , DE 14 DE JANEIRO DE 2025 - LEI N.114 - 03/01/2025

| | | | | | | |
|-----|-----------------------|--|---------------------------------------|-------------|------------|--|
| 02 | 06 | 03 | FUNDO MUNICIPAL DE ASSISTÊNCIA SOCIAL | | | |
| 601 | 08.122.0015.2042.0000 | Implementação de Políticas Sociais | | -70.000,00 | | |
| | 3.1.90.13.02 | CONTRIBUIÇÕES PREVIDENCIÁRIAS - INSS | | F.R. Grupo: | 1 500 0000 | |
| | 500 | Recursos não vinculados de Impostos | | | | |
| | 000 000 | Recursos que não se enquadram nos Detalh | | | | |
| 602 | 08.122.0015.2042.0000 | Implementação de Políticas Sociais | | -500,00 | | |
| | 3.1.90.92.00 | DESPESAS DE EXERCÍCIOS ANTERIORES | | F.R. Grupo: | 1 500 0000 | |
| | 500 | Recursos não vinculados de Impostos | | | | |
| | 000 000 | Recursos que não se enquadram nos Detalh | | | | |
| 603 | 08.122.0015.2042.0000 | Implementação de Políticas Sociais | | -500,00 | | |
| | 3.1.90.94.00 | INDENIZAÇÕES E RESTITUIÇÕES TRABALHISTAS | | F.R. Grupo: | 1 500 0000 | |
| | 500 | Recursos não vinculados de Impostos | | | | |
| | 000 000 | Recursos que não se enquadram nos Detalh | | | | |
| 604 | 08.122.0015.2042.0000 | Implementação de Políticas Sociais | | -1.000,00 | | |
| | 3.3.50.41.00 | CONTRIBUIÇÕES | | F.R. Grupo: | 1 500 0000 | |
| | 500 | Recursos não vinculados de Impostos | | | | |
| | 000 000 | Recursos que não se enquadram nos Detalh | | | | |
| 605 | 08.122.0015.2042.0000 | Implementação de Políticas Sociais | | -30.000,00 | | |
| | 3.3.90.14.00 | DIÁRIAS - CIVIL | | F.R. Grupo: | 1 500 0000 | |
| | 500 | Recursos não vinculados de Impostos | | | | |
| | 000 000 | Recursos que não se enquadram nos Detalh | | | | |
| 606 | 08.122.0015.2042.0000 | Implementação de Políticas Sociais | | -90.000,00 | | |
| | 3.3.90.30.00 | MATERIAL DE CONSUMO | | F.R. Grupo: | 1 500 0000 | |
| | 500 | Recursos não vinculados de Impostos | | | | |
| | 000 000 | Recursos que não se enquadram nos Detalh | | | | |
| 607 | 08.122.0015.2042.0000 | Implementação de Políticas Sociais | | -100.000,00 | | |
| | 3.3.90.32.00 | MATERIAL, BEM OU SERVIÇO PARA DISTRIBUIÇÃO GRATUIT | | F.R. Grupo: | 1 500 0000 | |
| | 500 | Recursos não vinculados de Impostos | | | | |
| | 000 000 | Recursos que não se enquadram nos Detalh | | | | |
| 608 | 08.122.0015.2042.0000 | Implementação de Políticas Sociais | | -10.000,00 | | |
| | 3.3.90.33.00 | PASSAGENS E DESPESAS COM LOCOMOÇÃO | | F.R. Grupo: | 1 500 0000 | |
| | 500 | Recursos não vinculados de Impostos | | | | |
| | 000 000 | Recursos que não se enquadram nos Detalh | | | | |
| 609 | 08.122.0015.2042.0000 | Implementação de Políticas Sociais | | -30.000,00 | | |
| | 3.3.90.36.00 | OUTROS SERVIÇOS DE TERCEIROS - PESSOA FÍSICA | | F.R. Grupo: | 1 500 0000 | |
| | 500 | Recursos não vinculados de Impostos | | | | |
| | 000 000 | Recursos que não se enquadram nos Detalh | | | | |
| 610 | 08.122.0015.2042.0000 | Implementação de Políticas Sociais | | -490.000,00 | | |
| | 3.3.90.39.00 | OUTROS SERVIÇOS DE TERCEIROS - PESSOA JURÍDICA | | F.R. Grupo: | 1 500 0000 | |
| | 500 | Recursos não vinculados de Impostos | | | | |
| | 000 000 | Recursos que não se enquadram nos Detalh | | | | |



Estado de Mato Grosso do Sul
PREF. MUNIC. DE GLÓRIA DE DOURADOS
Rua Tancredo de Almeida Neves, CEAD - CEP 79730-000
CNPJ Nº 03155942/0001-37 Exercício: 2025

DECRETO Nº 14 , DE 14 DE JANEIRO DE 2025 - LEI N.114 - 03/01/2025

| | | | | | |
|-----|-----------------------|---|--|-------------|----------|
| 02 | 06 | 01 | SECRETARIA MUNICIPAL DE ASSISTÊNCIA SOCIAL E CIDADANIA | | |
| 591 | 08.122.0015.2026.0000 | Implementação de Políticas Sociais | | -2.000,00 | |
| | 3.3.90.48.00 | OUTROS AUXÍLIOS FINANCEIROS A PESSOAS FÍSICAS | F.R. Grupo: | 1 | 500 0000 |
| | 500 | Recursos não vinculados de Impostos | | | |
| | 000 000 | Recursos que não se enquadram nos Detalh | | | |
| 592 | 08.122.0015.2026.0000 | Implementação de Políticas Sociais | | -3.500,00 | |
| | 4.4.90.52.00 | EQUIPAMENTOS E MATERIAL PERMANENTE | F.R. Grupo: | 1 | 500 0000 |
| | 500 | Recursos não vinculados de Impostos | | | |
| | 000 000 | Recursos que não se enquadram nos Detalh | | | |
| 593 | 08.122.0015.2026.0000 | Implementação de Políticas Sociais | | -1.000,00 | |
| | 4.4.90.93.00 | INDENIZAÇÕES E RESTITUIÇÕES | F.R. Grupo: | 1 | 500 0000 |
| | 500 | Recursos não vinculados de Impostos | | | |
| | 000 000 | Recursos que não se enquadram nos Detalh | | | |
| 594 | 08.122.0015.2026.0000 | Implementação de Políticas Sociais | | -1.000,00 | |
| | 4.4.90.93.00 | INDENIZAÇÕES E RESTITUIÇÕES | F.R. Grupo: | 1 | 701 0000 |
| | 701 | Outras Transferências de Convênios ou Instrumentos Congêneres dos Estados | | | |
| | 000 000 | Recursos que não se enquadram nos Detalh | | | |
| 02 | 06 | 03 | FUNDO MUNICIPAL DE ASSISTÊNCIA SOCIAL | | |
| 595 | 08.122.0015.2146.0000 | Implementação de Políticas Sociais | | -2.000,00 | |
| | 3.3.90.14.00 | DIÁRIAS - CIVIL | F.R. Grupo: | 1 | 500 0000 |
| | 500 | Recursos não vinculados de Impostos | | | |
| | 000 000 | Recursos que não se enquadram nos Detalh | | | |
| 596 | 08.122.0015.2146.0000 | Implementação de Políticas Sociais | | -5.000,00 | |
| | 3.3.90.14.00 | DIÁRIAS - CIVIL | F.R. Grupo: | 1 | 660 0000 |
| | 660 | Transferência de Recursos do Fundo Nacional de Assistência Social - FNAS | | | |
| | 000 000 | Recursos que não se enquadram nos Detalh | | | |
| 597 | 08.122.0015.2146.0000 | Implementação de Políticas Sociais | | -5.000,00 | |
| | 3.3.90.30.00 | MATERIAL DE CONSUMO | F.R. Grupo: | 1 | 500 0000 |
| | 500 | Recursos não vinculados de Impostos | | | |
| | 000 000 | Recursos que não se enquadram nos Detalh | | | |
| 598 | 08.122.0015.2146.0000 | Implementação de Políticas Sociais | | -5.000,00 | |
| | 3.3.90.39.00 | OUTROS SERVIÇOS DE TERCEIROS - PESSOA JURÍDICA | F.R. Grupo: | 1 | 500 0000 |
| | 500 | Recursos não vinculados de Impostos | | | |
| | 000 000 | Recursos que não se enquadram nos Detalh | | | |
| 599 | 08.122.0015.2042.0000 | Implementação de Políticas Sociais | | -14.000,00 | |
| | 3.1.90.04.00 | CONTRATAÇÃO POR TEMPO DETERMINADO | F.R. Grupo: | 1 | 500 0000 |
| | 500 | Recursos não vinculados de Impostos | | | |
| | 000 000 | Recursos que não se enquadram nos Detalh | | | |
| 600 | 08.122.0015.2042.0000 | Implementação de Políticas Sociais | | -580.000,00 | |
| | 3.1.90.11.00 | VENCIMENTOS E VANTAGENS FIXAS - PESSOAL CIVIL | F.R. Grupo: | 1 | 500 0000 |
| | 500 | Recursos não vinculados de Impostos | | | |
| | 000 000 | Recursos que não se enquadram nos Detalh | | | |



Estado de Mato Grosso do Sul
PREF. MUNIC. DE GLÓRIA DE DOURADOS
Rua Tancredo de Almeida Neves, CEAD - CEP 79730-000
CNPJ Nº 03155942/0001-37 Exercício: 2025

DECRETO Nº 14 , DE 14 DE JANEIRO DE 2025 - LEI N.114 - 03/01/2025

| | | | | | |
|-----|-----------------------|--|--|---|----------|
| 02 | 06 | 01 | SECRETARIA MUNICIPAL DE ASSISTÊNCIA SOCIAL E CIDADANIA | | |
| 581 | 04.122.0015.2002.0000 | Implementação de Políticas Sociais | -500,00 | | |
| | 3.3.90.36.00 | OUTROS SERVIÇOS DE TERCEIROS - PESSOA FÍSICA | F.R. Grupo: | 1 | 500 0000 |
| | 500 | Recursos não vinculados de Impostos | | | |
| | 000 000 | Recursos que não se enquadram nos Detalh | | | |
| 582 | 04.122.0015.2002.0000 | Implementação de Políticas Sociais | -3.000,00 | | |
| | 3.3.90.39.00 | OUTROS SERVIÇOS DE TERCEIROS - PESSOA JURÍDICA | F.R. Grupo: | 1 | 500 0000 |
| | 500 | Recursos não vinculados de Impostos | | | |
| | 000 000 | Recursos que não se enquadram nos Detalh | | | |
| 583 | 04.122.0015.2002.0000 | Implementação de Políticas Sociais | -1.000,00 | | |
| | 4.4.90.51.00 | OBRAS E INSTALAÇÕES | F.R. Grupo: | 1 | 500 0000 |
| | 500 | Recursos não vinculados de Impostos | | | |
| | 000 000 | Recursos que não se enquadram nos Detalh | | | |
| 584 | 04.122.0015.2002.0000 | Implementação de Políticas Sociais | -500,00 | | |
| | 4.4.90.52.00 | EQUIPAMENTOS E MATERIAL PERMANENTE | F.R. Grupo: | 1 | 500 0000 |
| | 500 | Recursos não vinculados de Impostos | | | |
| | 000 000 | Recursos que não se enquadram nos Detalh | | | |
| 585 | 08.122.0015.2026.0000 | Implementação de Políticas Sociais | -500,00 | | |
| | 3.3.50.43.00 | SUBVENÇÕES SOCIAIS | F.R. Grupo: | 1 | 500 0000 |
| | 500 | Recursos não vinculados de Impostos | | | |
| | 000 000 | Recursos que não se enquadram nos Detalh | | | |
| 586 | 08.122.0015.2026.0000 | Implementação de Políticas Sociais | -3.000,00 | | |
| | 3.3.90.14.00 | DIÁRIAS - CIVIL | F.R. Grupo: | 1 | 500 0000 |
| | 500 | Recursos não vinculados de Impostos | | | |
| | 000 000 | Recursos que não se enquadram nos Detalh | | | |
| 587 | 08.122.0015.2026.0000 | Implementação de Políticas Sociais | -2.000,00 | | |
| | 3.3.90.30.00 | MATERIAL DE CONSUMO | F.R. Grupo: | 1 | 500 0000 |
| | 500 | Recursos não vinculados de Impostos | | | |
| | 000 000 | Recursos que não se enquadram nos Detalh | | | |
| 588 | 08.122.0015.2026.0000 | Implementação de Políticas Sociais | -2.000,00 | | |
| | 3.3.90.32.00 | MATERIAL, BEM OU SERVIÇO PARA DISTRIBUIÇÃO GRATUIT | F.R. Grupo: | 1 | 500 0000 |
| | 500 | Recursos não vinculados de Impostos | | | |
| | 000 000 | Recursos que não se enquadram nos Detalh | | | |
| 589 | 08.122.0015.2026.0000 | Implementação de Políticas Sociais | -1.000,00 | | |
| | 3.3.90.36.00 | OUTROS SERVIÇOS DE TERCEIROS - PESSOA FÍSICA | F.R. Grupo: | 1 | 500 0000 |
| | 500 | Recursos não vinculados de Impostos | | | |
| | 000 000 | Recursos que não se enquadram nos Detalh | | | |
| 590 | 08.122.0015.2026.0000 | Implementação de Políticas Sociais | -5.000,00 | | |
| | 3.3.90.39.00 | OUTROS SERVIÇOS DE TERCEIROS - PESSOA JURÍDICA | F.R. Grupo: | 1 | 500 0000 |
| | 500 | Recursos não vinculados de Impostos | | | |
| | 000 000 | Recursos que não se enquadram nos Detalh | | | |



Estado de Mato Grosso do Sul
PREF. MUNIC. DE GLÓRIA DE DOURADOS
Rua Tancredo de Almeida Neves, CEAD - CEP 79730-000
CNPJ Nº 03155942/0001-37 Exercício: 2025

DECRETO Nº 14 , DE 14 DE JANEIRO DE 2025 - LEI N.114 - 03/01/2025

| | | | | | |
|-----|-----------------------|--|--|---|----------|
| 02 | 05 | 03 | FUNDO MAT.DESENV.ED.BAS.VAL.PROF DA EDUCAÇÃO | | |
| 572 | 12.365.0016.2044.0000 | Educação com qualidade, compromisso e amor, rumo ao futuro. | -500,00 | | |
| | 3.3.90.30.00 | MATERIAL DE CONSUMO | F.R. Grupo: | 1 | 540 0000 |
| | 540 | Transferências do FUNDEB - Impostos e Transferências de Impostos | | | |
| | 000 101 | Plano Municipal pela Primeira Infância | | | |
| 573 | 12.365.0016.2044.0000 | Educação com qualidade, compromisso e amor, rumo ao futuro. | -25.000,00 | | |
| | 3.3.90.30.00 | MATERIAL DE CONSUMO | F.R. Grupo: | 1 | 543 0000 |
| | 543 | Transferências do FUNDEB - Complementação da União - VAAR | | | |
| | 000 101 | Plano Municipal pela Primeira Infância | | | |
| 574 | 12.365.0016.2044.0000 | Educação com qualidade, compromisso e amor, rumo ao futuro. | -500,00 | | |
| | 12.365.0016.2044.0000 | OUTROS SERVIÇOS DE TERCEIROS - PESSOA JURÍDICA | F.R. Grupo: | 1 | 540 0000 |
| | 3.3.90.39.00 | Transferências do FUNDEB - Impostos e Transferências de Impostos | | | |
| | 540 | | | | |
| | 000 101 | Plano Municipal pela Primeira Infância | | | |
| 575 | 12.365.0016.2044.0000 | Educação com qualidade, compromisso e amor, rumo ao futuro. | -10.000,00 | | |
| | 3.3.90.39.00 | OUTROS SERVIÇOS DE TERCEIROS - PESSOA JURÍDICA | F.R. Grupo: | 1 | 543 0000 |
| | 543 | Transferências do FUNDEB - Complementação da União - VAAR | | | |
| | 000 101 | Plano Municipal pela Primeira Infância | | | |
| 576 | 12.365.0016.2044.0000 | Educação com qualidade, compromisso e amor, rumo ao futuro. | -500,00 | | |
| | 4.4.90.52.00 | EQUIPAMENTOS E MATERIAL PERMANENTE | F.R. Grupo: | 1 | 540 0000 |
| | 540 | Transferências do FUNDEB - Impostos e Transferências de Impostos | | | |
| | 000 101 | Plano Municipal pela Primeira Infância | | | |
| 577 | 12.365.0016.2044.0000 | Educação com qualidade, compromisso e amor, rumo ao futuro. | -10.000,00 | | |
| | 4.4.90.52.00 | EQUIPAMENTOS E MATERIAL PERMANENTE | F.R. Grupo: | 1 | 543 0000 |
| | 543 | Transferências do FUNDEB - Complementação da União - VAAR | | | |
| | 000 101 | Plano Municipal pela Primeira Infância | | | |
| 02 | 06 | 01 | SECRETARIA MUNICIPAL DE ASSISTÊNCIA SOCIAL E CIDADANIA | | |
| 578 | 04.122.0015.2002.0000 | Implementação de Políticas Sociais | -3.000,00 | | |
| | 3.3.90.14.00 | DIÁRIAS - CIVIL | F.R. Grupo: | 1 | 500 0000 |
| | 500 | Recursos não vinculados de Impostos | | | |
| | 000 000 | Recursos que não se enquadram nos Detalh | | | |
| 579 | 04.122.0015.2002.0000 | Implementação de Políticas Sociais | -1.000,00 | | |
| | 3.3.90.30.00 | MATERIAL DE CONSUMO | F.R. Grupo: | 1 | 500 0000 |
| | 500 | Recursos não vinculados de Impostos | | | |
| | 000 000 | Recursos que não se enquadram nos Detalh | | | |
| 580 | 04.122.0015.2002.0000 | Implementação de Políticas Sociais | -1.000,00 | | |
| | 3.3.90.33.00 | PASSAGENS E DESPESAS COM LOCOMOÇÃO | F.R. Grupo: | 1 | 500 0000 |
| | 500 | Recursos não vinculados de Impostos | | | |
| | 000 000 | Recursos que não se enquadram nos Detalh | | | |



Estado de Mato Grosso do Sul
PREF. MUNIC. DE GLÓRIA DE DOURADOS
Rua Tancredo de Almeida Neves, CEAD - CEP 79730-000
CNPJ Nº 03155942/0001-37 Exercício: 2025

DECRETO Nº 14 , DE 14 DE JANEIRO DE 2025 - LEI N.114 - 03/01/2025

| | | | | | | |
|-----|-----------------------|--|--|---|-----|------|
| 02 | 05 | 03 | FUNDO MAT.DESENV.ED.BAS.VAL.PROF DA EDUCAÇÃO | | | |
| 562 | 12.365.0016.2038.0000 | Educação com qualidade, compromisso e amor, rumo ao futuro. | -10.000,00 | | | |
| | 4.4.90.52.00 | EQUIPAMENTOS E MATERIAL PERMANENTE | F.R. Grupo: | 1 | 543 | 0000 |
| | 543 | Transferências do FUNDEB - Complementação da União - VAAR | | | | |
| | 000 101 | Plano Municipal pela Primeira Infância | | | | |
| 563 | 12.365.0016.2043.0000 | Educação com qualidade, compromisso e amor, rumo ao futuro. | -150.000,00 | | | |
| | 3.1.90.04.00 | CONTRATAÇÃO POR TEMPO DETERMINADO | F.R. Grupo: | 1 | 540 | 1070 |
| | 540 | Transferências do FUNDEB - Impostos e Transferências de Impostos | | | | |
| | 000 101 | Plano Municipal pela Primeira Infância | | | | |
| 564 | 12.365.0016.2043.0000 | Educação com qualidade, compromisso e amor, rumo ao futuro. | -450.000,00 | | | |
| | 3.1.90.11.00 | VENCIMENTOS E VANTAGENS FIXAS - PESSOAL CIVIL | F.R. Grupo: | 1 | 540 | 1070 |
| | 540 | Transferências do FUNDEB - Impostos e Transferências de Impostos | | | | |
| | 000 101 | Plano Municipal pela Primeira Infância | | | | |
| 565 | 12.365.0016.2043.0000 | Educação com qualidade, compromisso e amor, rumo ao futuro. | -77.000,00 | | | |
| | 3.1.90.13.02 | CONTRIBUIÇÕES PREVIDENCIÁRIAS - INSS | F.R. Grupo: | 1 | 540 | 1070 |
| | 540 | Transferências do FUNDEB - Impostos e Transferências de Impostos | | | | |
| | 000 101 | Plano Municipal pela Primeira Infância | | | | |
| 566 | 12.365.0016.2043.0000 | Educação com qualidade, compromisso e amor, rumo ao futuro. | -5.000,00 | | | |
| | 3.1.90.92.00 | DESPESAS DE EXERCÍCIOS ANTERIORES | F.R. Grupo: | 1 | 540 | 1070 |
| | 540 | Transferências do FUNDEB - Impostos e Transferências de Impostos | | | | |
| | 000 101 | Plano Municipal pela Primeira Infância | | | | |
| 567 | 12.365.0016.2043.0000 | Educação com qualidade, compromisso e amor, rumo ao futuro. | -60.000,00 | | | |
| | 3.1.90.94.00 | INDENIZAÇÕES E RESTITUIÇÕES TRABALHISTAS | F.R. Grupo: | 1 | 540 | 1070 |
| | 540 | Transferências do FUNDEB - Impostos e Transferências de Impostos | | | | |
| | 000 101 | Plano Municipal pela Primeira Infância | | | | |
| 568 | 12.365.0016.2044.0000 | Educação com qualidade, compromisso e amor, rumo ao futuro. | -500,00 | | | |
| | 3.1.90.11.00 | VENCIMENTOS E VANTAGENS FIXAS - PESSOAL CIVIL | F.R. Grupo: | 1 | 540 | 0000 |
| | 540 | Transferências do FUNDEB - Impostos e Transferências de Impostos | | | | |
| | 000 101 | Plano Municipal pela Primeira Infância | | | | |
| 569 | 12.365.0016.2044.0000 | Educação com qualidade, compromisso e amor, rumo ao futuro. | -500,00 | | | |
| | 3.1.90.13.02 | CONTRIBUIÇÕES PREVIDENCIÁRIAS - INSS | F.R. Grupo: | 1 | 540 | 0000 |
| | 540 | Transferências do FUNDEB - Impostos e Transferências de Impostos | | | | |
| | 000 101 | Plano Municipal pela Primeira Infância | | | | |
| 570 | 12.365.0016.2044.0000 | Educação com qualidade, compromisso e amor, rumo ao futuro. | -500,00 | | | |
| | 3.1.90.94.00 | INDENIZAÇÕES E RESTITUIÇÕES TRABALHISTAS | F.R. Grupo: | 1 | 540 | 0000 |
| | 540 | Transferências do FUNDEB - Impostos e Transferências de Impostos | | | | |
| | 000 101 | Plano Municipal pela Primeira Infância | | | | |
| 571 | 12.365.0016.2044.0000 | Educação com qualidade, compromisso e amor, rumo ao futuro. | -500,00 | | | |
| | 3.3.90.14.00 | DIÁRIAS - CIVIL | F.R. Grupo: | 1 | 540 | 0000 |
| | 540 | Transferências do FUNDEB - Impostos e Transferências de Impostos | | | | |
| | 000 101 | Plano Municipal pela Primeira Infância | | | | |



Estado de Mato Grosso do Sul
PREF. MUNIC. DE GLÓRIA DE DOURADOS
Rua Tancredo de Almeida Neves, CEAD - CEP 79730-000
CNPJ Nº 03155942/0001-37 Exercício: 2025

DECRETO Nº 14 , DE 14 DE JANEIRO DE 2025 - LEI N.114 - 03/01/2025

| | | | | | | |
|-----|-----------------------|--------------|--|------------|-------------|------------|
| 02 | 05 | 03 | FUNDO MAT.DESENV.ED.BAS.VAL.PROF DA EDUCAÇÃO | | | |
| 552 | 12.365.0016.2038.0000 | 3.1.90.13.02 | Educação com qualidade, compromisso e amor, rumo ao futuro. | -500,00 | | |
| | | 540 | CONTRIBUIÇÕES PREVIDENCIÁRIAS - INSS | | F.R. Grupo: | 1 540 0000 |
| | | 000 101 | Transferências do FUNDEB - Impostos e Transferências de Impostos Plano Municipal pela Primeira Infância | | | |
| 553 | 12.365.0016.2038.0000 | 3.1.90.94.00 | Educação com qualidade, compromisso e amor, rumo ao futuro. | -500,00 | | |
| | | 540 | INDENIZAÇÕES E RESTITUIÇÕES TRABALHISTAS | | F.R. Grupo: | 1 540 0000 |
| | | 000 101 | Transferências do FUNDEB - Impostos e Transferências de Impostos Plano Municipal pela Primeira Infância | | | |
| 554 | 12.365.0016.2038.0000 | 3.3.90.14.00 | Educação com qualidade, compromisso e amor, rumo ao futuro. | -500,00 | | |
| | | 540 | DIÁRIAS - CIVIL | | F.R. Grupo: | 1 540 0000 |
| | | 000 101 | Transferências do FUNDEB - Impostos e Transferências de Impostos Plano Municipal pela Primeira Infância | | | |
| 555 | 12.365.0016.2038.0000 | 3.3.90.30.00 | Educação com qualidade, compromisso e amor, rumo ao futuro. | -500,00 | | |
| | | 540 | MATERIAL DE CONSUMO | | F.R. Grupo: | 1 540 0000 |
| | | 000 101 | Transferências do FUNDEB - Impostos e Transferências de Impostos Plano Municipal pela Primeira Infância | | | |
| 556 | 12.365.0016.2038.0000 | 3.3.90.30.00 | Educação com qualidade, compromisso e amor, rumo ao futuro. | -25.000,00 | | |
| | | 543 | MATERIAL DE CONSUMO | | F.R. Grupo: | 1 543 0000 |
| | | 000 101 | Transferências do FUNDEB - Complementação da União - VAAR Plano Municipal pela Primeira Infância | | | |
| 557 | 12.365.0016.2038.0000 | 3.3.90.33.00 | Educação com qualidade, compromisso e amor, rumo ao futuro. | -500,00 | | |
| | | 540 | PASSAGENS E DESPESAS COM LOCOMOÇÃO | | F.R. Grupo: | 1 540 0000 |
| | | 000 101 | Transferências do FUNDEB - Impostos e Transferências de Impostos Plano Municipal pela Primeira Infância | | | |
| 558 | 12.365.0016.2038.0000 | 3.3.90.36.00 | Educação com qualidade, compromisso e amor, rumo ao futuro. | -500,00 | | |
| | | 540 | OUTROS SERVIÇOS DE TERCEIROS - PESSOA FÍSICA | | F.R. Grupo: | 1 540 0000 |
| | | 000 101 | Transferências do FUNDEB - Impostos e Transferências de Impostos Plano Municipal pela Primeira Infância | | | |
| 559 | 12.365.0016.2038.0000 | 3.3.90.39.00 | Educação com qualidade, compromisso e amor, rumo ao futuro. | -500,00 | | |
| | | 540 | OUTROS SERVIÇOS DE TERCEIROS - PESSOA JURÍDICA | | F.R. Grupo: | 1 540 0000 |
| | | 000 101 | Transferências do FUNDEB - Impostos e Transferências de Impostos Plano Municipal pela Primeira Infância | | | |
| 560 | 12.365.0016.2038.0000 | 3.3.90.39.00 | Educação com qualidade, compromisso e amor, rumo ao futuro. | -10.000,00 | | |
| | | 543 | OUTROS SERVIÇOS DE TERCEIROS - PESSOA JURÍDICA | | F.R. Grupo: | 1 543 0000 |
| | | 000 101 | Transferências do FUNDEB - Complementação da União - VAAR Plano Municipal pela Primeira Infância | | | |
| 561 | 12.365.0016.2038.0000 | 4.4.90.52.00 | Educação com qualidade, compromisso e amor, rumo ao futuro. | -500,00 | | |
| | | 540 | EQUIPAMENTOS E MATERIAL PERMANENTE | | F.R. Grupo: | 1 540 0000 |
| | | 000 101 | Transferências do FUNDEB - Impostos e Transferências de Impostos Plano Municipal pela Primeira Infância | | | |

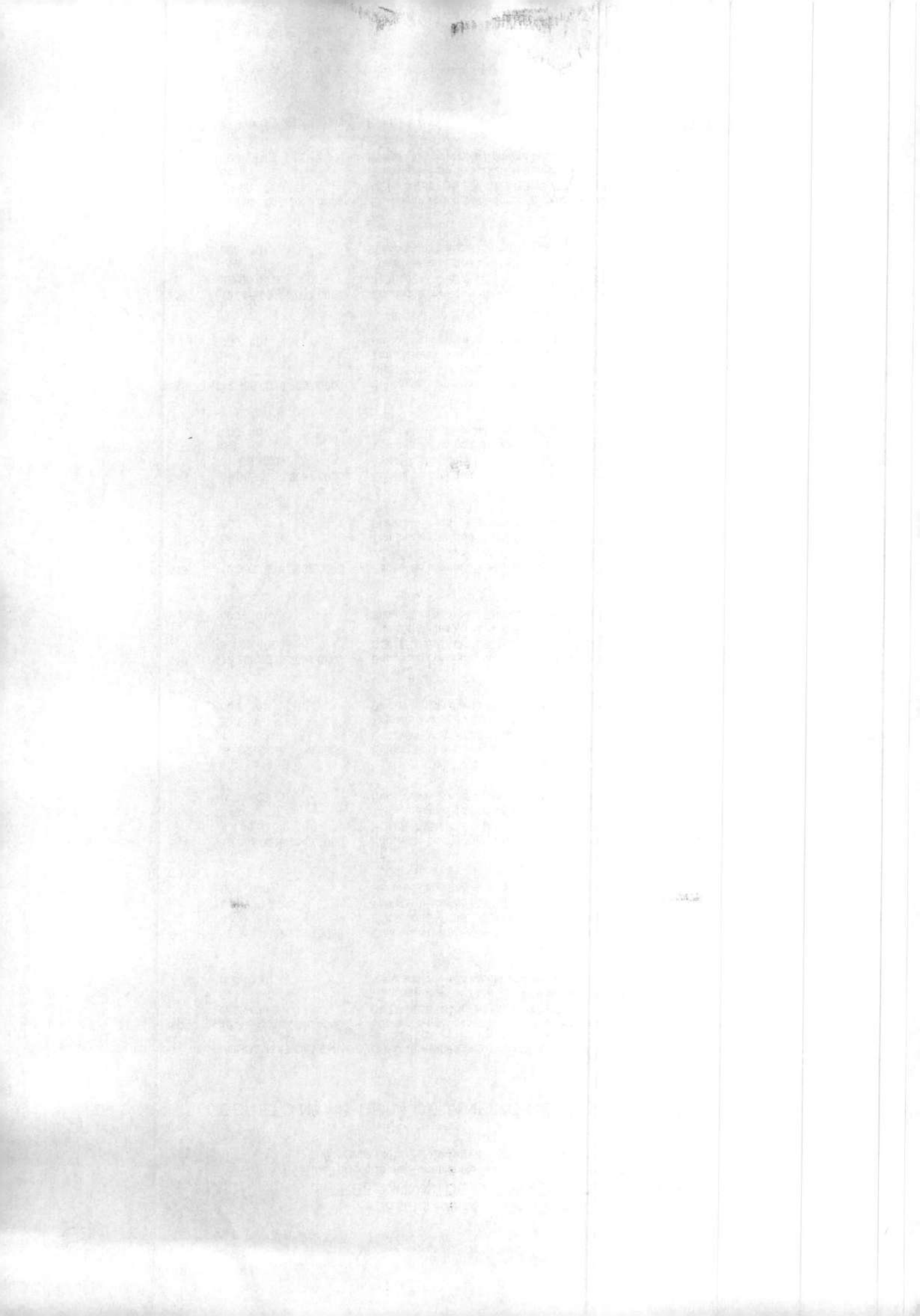



Estado de Mato Grosso do Sul
PREF. MUNIC. DE GLÓRIA DE DOURADOS
Rua Tancredo de Almeida Neves, CEAD - CEP 79730-000
CNPJ Nº 03155942/0001-37 Exercício: 2025

DECRETO Nº 14 , DE 14 DE JANEIRO DE 2025 - LEI N.114 - 03/01/2025

| | | | | | | |
|-----|-----------------------|--------------|--|-------------|---|----------|
| 02 | 05 | 03 | FUNDO MAT.DESENV.ED.BAS.VAL.PROF DA EDUCAÇÃO | | | |
| 542 | 12.361.0016.2040.0000 | 3.3.90.39.00 | Educação com qualidade, compromisso e amor, rumo ao futuro. | -10.000,00 | | |
| | | 543 | OUTROS SERVIÇOS DE TERCEIROS - PESSOA JURÍDICA | F.R. Grupo: | 1 | 543 0000 |
| | | 000 000 | Transferências do FUNDEB - Complementação da União - VAAR | | | |
| | | | Recursos que não se enquadram nos Detalh | | | |
| 543 | 12.361.0016.2040.0000 | 4.4.90.52.00 | Educação com qualidade, compromisso e amor, rumo ao futuro. | -500,00 | | |
| | | 540 | EQUIPAMENTOS E MATERIAL PERMANENTE | F.R. Grupo: | 1 | 540 0000 |
| | | 000 000 | Transferências do FUNDEB - Impostos e Transferências de Impostos | | | |
| | | | Recursos que não se enquadram nos Detalh | | | |
| 544 | 12.361.0016.2040.0000 | 4.4.90.52.00 | Educação com qualidade, compromisso e amor, rumo ao futuro. | -20.000,00 | | |
| | | 543 | EQUIPAMENTOS E MATERIAL PERMANENTE | F.R. Grupo: | 1 | 543 0000 |
| | | 000 000 | Transferências do FUNDEB - Complementação da União - VAAR | | | |
| | | | Recursos que não se enquadram nos Detalh | | | |
| 545 | 12.365.0016.1013.0000 | 4.4.90.51.00 | Educação com qualidade, compromisso e amor, rumo ao futuro. | -500,00 | | |
| | | 540 | OBRAS E INSTALAÇÕES | F.R. Grupo: | 1 | 540 0000 |
| | | 000 101 | Transferências do FUNDEB - Impostos e Transferências de Impostos | | | |
| | | | Plano Municipal pela Primeira Infância | | | |
| 546 | 12.365.0016.2037.0000 | 3.1.90.04.00 | Educação com qualidade, compromisso e amor, rumo ao futuro. | -300.000,00 | | |
| | | 540 | CONTRATAÇÃO POR TEMPO DETERMINADO | F.R. Grupo: | 1 | 540 1070 |
| | | 000 101 | Transferências do FUNDEB - Impostos e Transferências de Impostos | | | |
| | | | Plano Municipal pela Primeira Infância | | | |
| 547 | 12.365.0016.2037.0000 | 3.1.90.11.00 | Educação com qualidade, compromisso e amor, rumo ao futuro. | -650.000,00 | | |
| | | 540 | VENCIMENTOS E VANTAGENS FIXAS - PESSOAL CIVIL | F.R. Grupo: | 1 | 540 1070 |
| | | 000 101 | Transferências do FUNDEB - Impostos e Transferências de Impostos | | | |
| | | | Plano Municipal pela Primeira Infância | | | |
| 548 | 12.365.0016.2037.0000 | 3.1.90.13.02 | Educação com qualidade, compromisso e amor, rumo ao futuro. | -100.000,00 | | |
| | | 540 | CONTRIBUIÇÕES PREVIDENCIÁRIAS - INSS | F.R. Grupo: | 1 | 540 1070 |
| | | 000 101 | Transferências do FUNDEB - Impostos e Transferências de Impostos | | | |
| | | | Plano Municipal pela Primeira Infância | | | |
| 549 | 12.365.0016.2037.0000 | 3.1.90.92.00 | Educação com qualidade, compromisso e amor, rumo ao futuro. | -5.000,00 | | |
| | | 540 | DESPESAS DE EXERCÍCIOS ANTERIORES | F.R. Grupo: | 1 | 540 1070 |
| | | 000 101 | Transferências do FUNDEB - Impostos e Transferências de Impostos | | | |
| | | | Plano Municipal pela Primeira Infância | | | |
| 550 | 12.365.0016.2037.0000 | 3.1.90.94.00 | Educação com qualidade, compromisso e amor, rumo ao futuro. | -60.000,00 | | |
| | | 540 | INDENIZAÇÕES E RESTITUIÇÕES TRABALHISTAS | F.R. Grupo: | 1 | 540 1070 |
| | | 000 101 | Transferências do FUNDEB - Impostos e Transferências de Impostos | | | |
| | | | Plano Municipal pela Primeira Infância | | | |
| 551 | 12.365.0016.2038.0000 | 3.1.90.11.00 | Educação com qualidade, compromisso e amor, rumo ao futuro. | -500,00 | | |
| | | 540 | VENCIMENTOS E VANTAGENS FIXAS - PESSOAL CIVIL | F.R. Grupo: | 1 | 540 0000 |
| | | 000 101 | Transferências do FUNDEB - Impostos e Transferências de Impostos | | | |
| | | | Plano Municipal pela Primeira Infância | | | |



Estado de Mato Grosso do Sul
PREF. MUNIC. DE GLÓRIA DE DOURADOS
Rua Tancredo de Almeida Neves, CEAD - CEP 79730-000
CNPJ Nº 03155942/0001-37 Exercício: 2025

DECRETO Nº 14 , DE 14 DE JANEIRO DE 2025 - LEI N.114 - 03/01/2025

| | | | | | |
|-----|-----------------------|--|--|---|----------|
| 02 | 05 | 03 | FUNDO MAT.DESENV.ED.BAS.VAL.PROF DA EDUCAÇÃO | | |
| 532 | 12.361.0016.2039.0000 | Educação com qualidade, compromisso e amor, rumo ao futuro. | -360.000,00 | | |
| | 3.1.90.94.00 | INDENIZAÇÕES E RESTITUIÇÕES TRABALHISTAS | F.R. Grupo: | 1 | 540 1070 |
| | 540 | Transferências do FUNDEB - Impostos e Transferências de Impostos | | | |
| | 000 000 | Recursos que não se enquadram nos Detalh | | | |
| 533 | 12.361.0016.2040.0000 | Educação com qualidade, compromisso e amor, rumo ao futuro. | -500,00 | | |
| | 3.1.90.11.00 | VENCIMENTOS E VANTAGENS FIXAS - PESSOAL CIVIL | F.R. Grupo: | 1 | 540 0000 |
| | 540 | Transferências do FUNDEB - Impostos e Transferências de Impostos | | | |
| | 000 000 | Recursos que não se enquadram nos Detalh | | | |
| 534 | 12.361.0016.2040.0000 | Educação com qualidade, compromisso e amor, rumo ao futuro. | -500,00 | | |
| | 3.1.90.13.02 | CONTRIBUIÇÕES PREVIDENCIÁRIAS - INSS | F.R. Grupo: | 1 | 540 0000 |
| | 540 | Transferências do FUNDEB - Impostos e Transferências de Impostos | | | |
| | 000 000 | Recursos que não se enquadram nos Detalh | | | |
| 535 | 12.361.0016.2040.0000 | Educação com qualidade, compromisso e amor, rumo ao futuro. | -500,00 | | |
| | 3.1.90.94.00 | INDENIZAÇÕES E RESTITUIÇÕES TRABALHISTAS | F.R. Grupo: | 1 | 540 0000 |
| | 540 | Transferências do FUNDEB - Impostos e Transferências de Impostos | | | |
| | 000 000 | Recursos que não se enquadram nos Detalh | | | |
| 536 | 12.361.0016.2040.0000 | Educação com qualidade, compromisso e amor, rumo ao futuro. | -500,00 | | |
| | 3.3.90.14.00 | DIÁRIAS - CIVIL | F.R. Grupo: | 1 | 540 0000 |
| | 540 | Transferências do FUNDEB - Impostos e Transferências de Impostos | | | |
| | 000 000 | Recursos que não se enquadram nos Detalh | | | |
| 537 | 12.361.0016.2040.0000 | Educação com qualidade, compromisso e amor, rumo ao futuro. | -500,00 | | |
| | 3.3.90.30.00 | MATERIAL DE CONSUMO | F.R. Grupo: | 1 | 540 0000 |
| | 540 | Transferências do FUNDEB - Impostos e Transferências de Impostos | | | |
| | 000 000 | Recursos que não se enquadram nos Detalh | | | |
| 538 | 12.361.0016.2040.0000 | Educação com qualidade, compromisso e amor, rumo ao futuro. | -10.000,00 | | |
| | 3.3.90.30.00 | MATERIAL DE CONSUMO | F.R. Grupo: | 1 | 543 0000 |
| | 543 | Transferências do FUNDEB - Complementação da União - VAAR | | | |
| | 000 000 | Recursos que não se enquadram nos Detalh | | | |
| 539 | 12.361.0016.2040.0000 | Educação com qualidade, compromisso e amor, rumo ao futuro. | -500,00 | | |
| | 3.3.90.33.00 | PASSAGENS E DESPESAS COM LOCOMOÇÃO | F.R. Grupo: | 1 | 540 0000 |
| | 540 | Transferências do FUNDEB - Impostos e Transferências de Impostos | | | |
| | 000 000 | Recursos que não se enquadram nos Detalh | | | |
| 540 | 12.361.0016.2040.0000 | Educação com qualidade, compromisso e amor, rumo ao futuro. | -500,00 | | |
| | 3.3.90.36.00 | OUTROS SERVIÇOS DE TERCEIROS - PESSOA FÍSICA | F.R. Grupo: | 1 | 540 0000 |
| | 540 | Transferências do FUNDEB - Impostos e Transferências de Impostos | | | |
| | 000 000 | Recursos que não se enquadram nos Detalh | | | |
| 541 | 12.361.0016.2040.0000 | Educação com qualidade, compromisso e amor, rumo ao futuro. | -500,00 | | |
| | 3.3.90.39.00 | OUTROS SERVIÇOS DE TERCEIROS - PESSOA JURÍDICA | F.R. Grupo: | 1 | 540 0000 |
| | 540 | Transferências do FUNDEB - Impostos e Transferências de Impostos | | | |
| | 000 000 | Recursos que não se enquadram nos Detalh | | | |

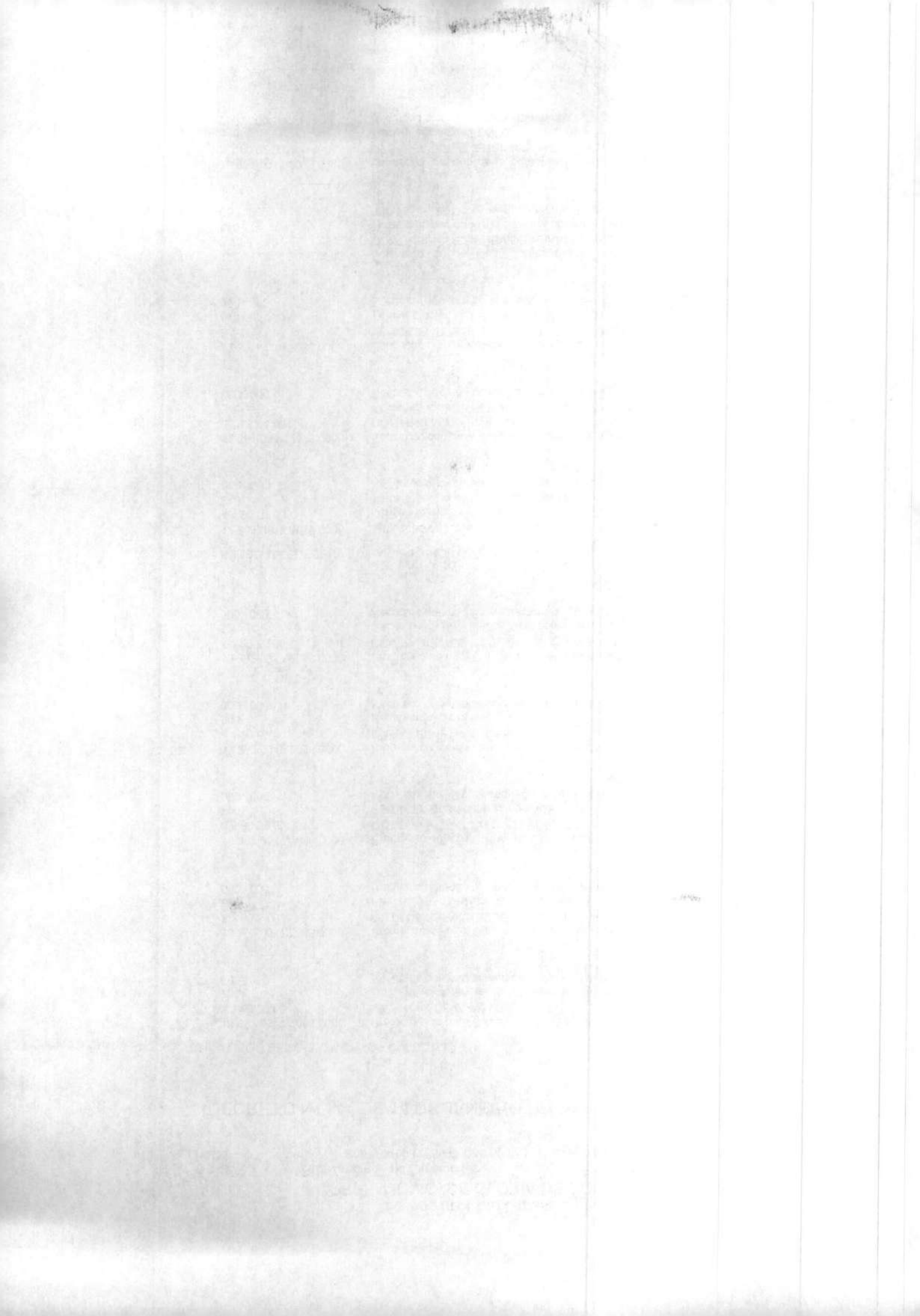



Estado de Mato Grosso do Sul
PREF. MUNIC. DE GLÓRIA DE DOURADOS
Rua Tancredo de Almeida Neves, CEAD - CEP 79730-000
CNPJ Nº 03155942/0001-37 Exercício: 2025

DECRETO Nº 14 , DE 14 DE JANEIRO DE 2025 - LEI N.114 - 03/01/2025

| | | | | | | |
|-----|-----------------------|---|--|-------------|---|----------|
| 02 | 05 | 02 | FUNDO DE INVESTIMENTOS CULTURAIS | | | |
| 522 | 13.392.0017.2086.0000 | Promoção de uma Cultura de Cidadania, Valorização da Diversida | -1.000,00 | | | |
| | 3.3.90.30.00 | MATERIAL DE CONSUMO | | F.R. Grupo: | 1 | 701 0000 |
| | 701 | Outras Transferências de Convênios ou Instrumentos Congêneres dos Estados | | | | |
| | 000 000 | Recursos que não se enquadram nos Detalh | | | | |
| 523 | 13.392.0017.2086.0000 | Promoção de uma Cultura de Cidadania, Valorização da Diversida | -500,00 | | | |
| | 3.3.90.36.00 | OUTROS SERVIÇOS DE TERCEIROS - PESSOA FÍSICA | | F.R. Grupo: | 1 | 500 0000 |
| | 500 | Recursos não vinculados de Impostos | | | | |
| | 000 000 | Recursos que não se enquadram nos Detalh | | | | |
| 524 | 13.392.0017.2086.0000 | Promoção de uma Cultura de Cidadania, Valorização da Diversida | -30.000,00 | | | |
| | 3.3.90.39.00 | OUTROS SERVIÇOS DE TERCEIROS - PESSOA JURÍDICA | | F.R. Grupo: | 1 | 500 0000 |
| | 500 | Recursos não vinculados de Impostos | | | | |
| | 000 000 | Recursos que não se enquadram nos Detalh | | | | |
| 525 | 13.392.0017.2086.0000 | Promoção de uma Cultura de Cidadania, Valorização da Diversida | -50.000,00 | | | |
| | 4.4.90.51.00 | OBRAS E INSTALAÇÕES | | F.R. Grupo: | 1 | 500 0000 |
| | 500 | Recursos não vinculados de Impostos | | | | |
| | 000 000 | Recursos que não se enquadram nos Detalh | | | | |
| 526 | 13.392.0017.2086.0000 | Promoção de uma Cultura de Cidadania, Valorização da Diversida | -4.500,00 | | | |
| | 4.4.90.52.00 | EQUIPAMENTOS E MATERIAL PERMANENTE | | F.R. Grupo: | 1 | 500 0000 |
| | 500 | Recursos não vinculados de Impostos | | | | |
| | 000 000 | Recursos que não se enquadram nos Detalh | | | | |
| 02 | 05 | 03 | FUNDO MAT.DESENV.ED.BAS.VAL.PROF DA EDUCAÇÃO | | | |
| 527 | 12.361.0016.1012.0000 | Educação com qualidade, compromisso e amor, rumo ao futuro. | -500,00 | | | |
| | 4.4.90.51.00 | OBRAS E INSTALAÇÕES | | F.R. Grupo: | 1 | 540 0000 |
| | 540 | Transferências do FUNDEB - Impostos e Transferências de Impostos | | | | |
| | 000 000 | Recursos que não se enquadram nos Detalh | | | | |
| 528 | 12.361.0016.2039.0000 | Educação com qualidade, compromisso e amor, rumo ao futuro. | -2.000.000,00 | | | |
| | 3.1.90.04.00 | CONTRATAÇÃO POR TEMPO DETERMINADO | | F.R. Grupo: | 1 | 540 1070 |
| | 540 | Transferências do FUNDEB - Impostos e Transferências de Impostos | | | | |
| | 000 000 | Recursos que não se enquadram nos Detalh | | | | |
| 529 | 12.361.0016.2039.0000 | Educação com qualidade, compromisso e amor, rumo ao futuro. | -4.500.000,00 | | | |
| | 3.1.90.11.00 | VENCIMENTOS E VANTAGENS FIXAS - PESSOAL CIVIL | | F.R. Grupo: | 1 | 540 1070 |
| | 540 | Transferências do FUNDEB - Impostos e Transferências de Impostos | | | | |
| | 000 000 | Recursos que não se enquadram nos Detalh | | | | |
| 530 | 12.361.0016.2039.0000 | Educação com qualidade, compromisso e amor, rumo ao futuro. | -600.000,00 | | | |
| | 3.1.90.13.02 | CONTRIBUIÇÕES PREVIDENCIÁRIAS - INSS | | F.R. Grupo: | 1 | 540 1070 |
| | 540 | Transferências do FUNDEB - Impostos e Transferências de Impostos | | | | |
| | 000 000 | Recursos que não se enquadram nos Detalh | | | | |
| 531 | 12.361.0016.2039.0000 | Educação com qualidade, compromisso e amor, rumo ao futuro. | -5.000,00 | | | |
| | 3.1.90.92.00 | DESPESAS DE EXERCÍCIOS ANTERIORES | | F.R. Grupo: | 1 | 540 1070 |
| | 540 | Transferências do FUNDEB - Impostos e Transferências de Impostos | | | | |
| | 000 000 | Recursos que não se enquadram nos Detalh | | | | |



Estado de Mato Grosso do Sul
PREF. MUNIC. DE GLÓRIA DE DOURADOS
Rua Tancredo de Almeida Neves, CEAD - CEP 79730-000
CNPJ Nº 03155942/0001-37 Exercício: 2025

DECRETO Nº 14 , DE 14 DE JANEIRO DE 2025 - LEI N.114 - 03/01/2025

| 02 05 02 FUNDO DE INVESTIMENTOS CULTURAIS | | | |
|---|---|---|---------------------------------------|
| 512 | 13.392.0017.2063.0000 3.3.90.93.00 701 000 000 | Promoção de uma Cultura de Cidadania, Valorização da Diversida INDENIZAÇÕES E RESTITUIÇÕES Outras Transferências de Convênios ou Instrumentos Congêneres dos Estados Recursos que não se enquadram nos Detalh | -500,00 F.R. Grupo: 1 701 0000 |
| 513 | 13.392.0017.2064.0000 3.3.90.30.00 500 000 000 | Promoção de uma Cultura de Cidadania, Valorização da Diversida MATERIAL DE CONSUMO Recursos não vinculados de Impostos Recursos que não se enquadram nos Detalh | -50.000,00 F.R. Grupo: 1 500 0000 |
| 514 | 13.392.0017.2064.0000 3.3.90.30.00 701 000 000 | Promoção de uma Cultura de Cidadania, Valorização da Diversida MATERIAL DE CONSUMO Outras Transferências de Convênios ou Instrumentos Congêneres dos Estados Recursos que não se enquadram nos Detalh | -500,00 F.R. Grupo: 1 701 0000 |
| 515 | 13.392.0017.2064.0000 3.3.90.36.00 500 000 000 | Promoção de uma Cultura de Cidadania, Valorização da Diversida OUTROS SERVIÇOS DE TERCEIROS - PESSOA FÍSICA Recursos não vinculados de Impostos Recursos que não se enquadram nos Detalh | -500,00 F.R. Grupo: 1 500 0000 |
| 516 | 13.392.0017.2064.0000 3.3.90.39.00 500 000 000 | Promoção de uma Cultura de Cidadania, Valorização da Diversida OUTROS SERVIÇOS DE TERCEIROS - PESSOA JURÍDICA Recursos não vinculados de Impostos Recursos que não se enquadram nos Detalh | -250.000,00 F.R. Grupo: 1 500 0000 |
| 517 | 13.392.0017.2064.0000 3.3.90.39.00 701 000 000 | Promoção de uma Cultura de Cidadania, Valorização da Diversida OUTROS SERVIÇOS DE TERCEIROS - PESSOA JURÍDICA Outras Transferências de Convênios ou Instrumentos Congêneres dos Estados Recursos que não se enquadram nos Detalh | -500,00 F.R. Grupo: 1 701 0000 |
| 518 | 13.392.0017.2086.0000 3.3.50.41.00 500 000 000 | Promoção de uma Cultura de Cidadania, Valorização da Diversida CONTRIBUIÇÕES Recursos não vinculados de Impostos Recursos que não se enquadram nos Detalh | -500,00 F.R. Grupo: 1 500 0000 |
| 519 | 13.392.0017.2086.0000 3.3.50.43.00 500 000 000 | Promoção de uma Cultura de Cidadania, Valorização da Diversida SUBVENÇÕES SOCIAIS Recursos não vinculados de Impostos Recursos que não se enquadram nos Detalh | -500,00 F.R. Grupo: 1 500 0000 |
| 520 | 13.392.0017.2086.0000 3.3.90.14.00 500 000 000 | Promoção de uma Cultura de Cidadania, Valorização da Diversida DIÁRIAS - CIVIL Recursos não vinculados de Impostos Recursos que não se enquadram nos Detalh | -9.500,00 F.R. Grupo: 1 500 0000 |
| 521 | 13.392.0017.2086.0000 3.3.90.30.00 500 000 000 | Promoção de uma Cultura de Cidadania, Valorização da Diversida MATERIAL DE CONSUMO Recursos não vinculados de Impostos Recursos que não se enquadram nos Detalh | -200.000,00 F.R. Grupo: 1 500 0000 |



Estado de Mato Grosso do Sul
PREF. MUNIC. DE GLÓRIA DE DOURADOS
Rua Tancredo de Almeida Neves, CEAD - CEP 79730-000
CNPJ Nº 03155942/0001-37 Exercício: 2025

DECRETO Nº 14 , DE 14 DE JANEIRO DE 2025 - LEI N.114 - 03/01/2025

| | | | | | | |
|-----|-----------------------|---|----------------------------------|-------------|---|----------|
| 02 | 05 | 02 | FUNDO DE INVESTIMENTOS CULTURAIS | | | |
| 502 | 13.392.0017.2031.0000 | Promoção de uma Cultura de Cidadania, Valorização da Diversida | -500,00 | | | |
| | 3.3.90.93.00 | INDENIZAÇÕES E RESTITUIÇÕES | | F.R. Grupo: | 1 | 701 0000 |
| | 701 | Outras Transferências de Convênios ou Instrumentos Congêneres dos Estados | | | | |
| | 000 000 | Recursos que não se enquadram nos Detalh | | | | |
| 503 | 13.392.0017.2031.0000 | Promoção de uma Cultura de Cidadania, Valorização da Diversida | -55.000,00 | | | |
| | 4.4.90.52.00 | EQUIPAMENTOS E MATERIAL PERMANENTE | | F.R. Grupo: | 1 | 500 0000 |
| | 500 | Recursos não vinculados de Impostos | | | | |
| | 000 000 | Recursos que não se enquadram nos Detalh | | | | |
| 504 | 13.392.0017.2031.0000 | Promoção de uma Cultura de Cidadania, Valorização da Diversida | -1.000,00 | | | |
| | 4.4.90.52.00 | EQUIPAMENTOS E MATERIAL PERMANENTE | | F.R. Grupo: | 1 | 500 0000 |
| | 500 | Recursos não vinculados de Impostos | | | | |
| | 000 101 | Plano Municipal pela Primeira Infância | | | | |
| 505 | 13.392.0017.2063.0000 | Promoção de uma Cultura de Cidadania, Valorização da Diversida | -30.000,00 | | | |
| | 3.3.90.30.00 | MATERIAL DE CONSUMO | | F.R. Grupo: | 1 | 500 0000 |
| | 500 | Recursos não vinculados de Impostos | | | | |
| | 000 000 | Recursos que não se enquadram nos Detalh | | | | |
| 506 | 13.392.0017.2063.0000 | Promoção de uma Cultura de Cidadania, Valorização da Diversida | -1.000,00 | | | |
| | 3.3.90.30.00 | MATERIAL DE CONSUMO | | F.R. Grupo: | 1 | 701 0000 |
| | 701 | Outras Transferências de Convênios ou Instrumentos Congêneres dos Estados | | | | |
| | 000 000 | Recursos que não se enquadram nos Detalh | | | | |
| 507 | 13.392.0017.2063.0000 | Promoção de uma Cultura de Cidadania, Valorização da Diversida | -35.000,00 | | | |
| | 3.3.90.31.00 | PREMIAÇÕES CULTURAIS, ARTÍSTICAS, CIENTÍFICAS, DESP | | F.R. Grupo: | 1 | 500 0000 |
| | 500 | Recursos não vinculados de Impostos | | | | |
| | 000 000 | Recursos que não se enquadram nos Detalh | | | | |
| 508 | 13.392.0017.2063.0000 | Promoção de uma Cultura de Cidadania, Valorização da Diversida | -1.000,00 | | | |
| | 3.3.90.32.00 | MATERIAL, BEM OU SERVIÇO PARA DISTRIBUIÇÃO GRATUIT | | F.R. Grupo: | 1 | 701 0000 |
| | 701 | Outras Transferências de Convênios ou Instrumentos Congêneres dos Estados | | | | |
| | 000 000 | Recursos que não se enquadram nos Detalh | | | | |
| 509 | 13.392.0017.2063.0000 | Promoção de uma Cultura de Cidadania, Valorização da Diversida | -500,00 | | | |
| | 3.3.90.36.00 | OUTROS SERVIÇOS DE TERCEIROS - PESSOA FÍSICA | | F.R. Grupo: | 1 | 500 0000 |
| | 500 | Recursos não vinculados de Impostos | | | | |
| | 000 000 | Recursos que não se enquadram nos Detalh | | | | |
| 510 | 13.392.0017.2063.0000 | Promoção de uma Cultura de Cidadania, Valorização da Diversida | -1.500.000,00 | | | |
| | 3.3.90.39.00 | OUTROS SERVIÇOS DE TERCEIROS - PESSOA JURÍDICA | | F.R. Grupo: | 1 | 500 0000 |
| | 500 | Recursos não vinculados de Impostos | | | | |
| | 000 000 | Recursos que não se enquadram nos Detalh | | | | |
| 511 | 13.392.0017.2063.0000 | Promoção de uma Cultura de Cidadania, Valorização da Diversida | -1.000,00 | | | |
| | 3.3.90.39.00 | OUTROS SERVIÇOS DE TERCEIROS - PESSOA JURÍDICA | | F.R. Grupo: | 1 | 701 0000 |
| | 701 | Outras Transferências de Convênios ou Instrumentos Congêneres dos Estados | | | | |
| | 000 000 | Recursos que não se enquadram nos Detalh | | | | |



Estado de Mato Grosso do Sul
PREF. MUNIC. DE GLÓRIA DE DOURADOS
Rua Tancredo de Almeida Neves, CEAD - CEP 79730-000
CNPJ Nº 03155942/0001-37 Exercício: 2025

DECRETO Nº 14 , DE 14 DE JANEIRO DE 2025 - LEI N.114 - 03/01/2025

| | | | | | | |
|-----|-----------------------|---|----------------------------------|-------------|---|----------|
| 02 | 05 | 02 | FUNDO DE INVESTIMENTOS CULTURAIS | | | |
| 492 | 13.392.0017.2031.0000 | Promoção de uma Cultura de Cidadania, Valorização da Diversida | -1.000,00 | | | |
| | 3.3.90.30.00 | MATERIAL DE CONSUMO | | F.R. Grupo: | 1 | 701 0000 |
| | 701 | Outras Transferências de Convênios ou Instrumentos Congêneres dos Estados | | | | |
| | 000 000 | Recursos que não se enquadram nos Detalh | | | | |
| 493 | 13.392.0017.2031.0000 | Promoção de uma Cultura de Cidadania, Valorização da Diversida | -20.000,00 | | | |
| | 3.3.90.31.00 | PREMIAÇÕES CULTURAIS, ARTÍSTICAS, CIENTÍFICAS, DESP | | F.R. Grupo: | 1 | 500 0000 |
| | 500 | Recursos não vinculados de Impostos | | | | |
| | 000 000 | Recursos que não se enquadram nos Detalh | | | | |
| 494 | 13.392.0017.2031.0000 | Promoção de uma Cultura de Cidadania, Valorização da Diversida | -1.000,00 | | | |
| | 3.3.90.31.00 | PREMIAÇÕES CULTURAIS, ARTÍSTICAS, CIENTÍFICAS, DESP | | F.R. Grupo: | 1 | 500 0000 |
| | 500 | Recursos não vinculados de Impostos | | | | |
| | 000 101 | Plano Municipal pela Primeira Infância | | | | |
| 495 | 13.392.0017.2031.0000 | Promoção de uma Cultura de Cidadania, Valorização da Diversida | -500,00 | | | |
| | 3.3.90.32.00 | MATERIAL, BEM OU SERVIÇO PARA DISTRIBUIÇÃO GRATUIT | | F.R. Grupo: | 1 | 500 0000 |
| | 500 | Recursos não vinculados de Impostos | | | | |
| | 000 000 | Recursos que não se enquadram nos Detalh | | | | |
| 496 | 13.392.0017.2031.0000 | Promoção de uma Cultura de Cidadania, Valorização da Diversida | -1.000,00 | | | |
| | 3.3.90.32.00 | MATERIAL, BEM OU SERVIÇO PARA DISTRIBUIÇÃO GRATUIT | | F.R. Grupo: | 1 | 500 0000 |
| | 500 | Recursos não vinculados de Impostos | | | | |
| | 000 101 | Plano Municipal pela Primeira Infância | | | | |
| 497 | 13.392.0017.2031.0000 | Promoção de uma Cultura de Cidadania, Valorização da Diversida | -1.000,00 | | | |
| | 3.3.90.32.00 | MATERIAL, BEM OU SERVIÇO PARA DISTRIBUIÇÃO GRATUIT | | F.R. Grupo: | 1 | 701 0000 |
| | 701 | Outras Transferências de Convênios ou Instrumentos Congêneres dos Estados | | | | |
| | 000 000 | Recursos que não se enquadram nos Detalh | | | | |
| 498 | 13.392.0017.2031.0000 | Promoção de uma Cultura de Cidadania, Valorização da Diversida | -500,00 | | | |
| | 3.3.90.36.00 | OUTROS SERVIÇOS DE TERCEIROS - PESSOA FÍSICA | | F.R. Grupo: | 1 | 500 0000 |
| | 500 | Recursos não vinculados de Impostos | | | | |
| | 000 000 | Recursos que não se enquadram nos Detalh | | | | |
| 499 | 13.392.0017.2031.0000 | Promoção de uma Cultura de Cidadania, Valorização da Diversida | -240.000,00 | | | |
| | 3.3.90.39.00 | OUTROS SERVIÇOS DE TERCEIROS - PESSOA JURÍDICA | | F.R. Grupo: | 1 | 500 0000 |
| | 500 | Recursos não vinculados de Impostos | | | | |
| | 000 000 | Recursos que não se enquadram nos Detalh | | | | |
| 500 | 13.392.0017.2031.0000 | Promoção de uma Cultura de Cidadania, Valorização da Diversida | -1.000,00 | | | |
| | 3.3.90.39.00 | OUTROS SERVIÇOS DE TERCEIROS - PESSOA JURÍDICA | | F.R. Grupo: | 1 | 500 0000 |
| | 500 | Recursos não vinculados de Impostos | | | | |
| | 000 101 | Plano Municipal pela Primeira Infância | | | | |
| 501 | 13.392.0017.2031.0000 | Promoção de uma Cultura de Cidadania, Valorização da Diversida | -1.000,00 | | | |
| | 3.3.90.39.00 | OUTROS SERVIÇOS DE TERCEIROS - PESSOA JURÍDICA | | F.R. Grupo: | 1 | 701 0000 |
| | 701 | Outras Transferências de Convênios ou Instrumentos Congêneres dos Estados | | | | |
| | 000 000 | Recursos que não se enquadram nos Detalh | | | | |



Estado de Mato Grosso do Sul
PREF. MUNIC. DE GLÓRIA DE DOURADOS
Rua Tancredo de Almeida Neves, CEAD - CEP 79730-000
CNPJ Nº 03155942/0001-37 Exercício: 2025

DECRETO Nº 14 , DE 14 DE JANEIRO DE 2025 - LEI N.114 - 03/01/2025

| | | | | | |
|-----|-----------------------|--|--|---|----------|
| 02 | 05 | 01 | SECRETARIA MUNICIPAL DE EDUCAÇÃO, ESPORTES E CULTURA (| | |
| 482 | 27.812.0009.2085.0000 | Promoção de Atividades Esportivas, Recreativas e de Lazer | -500,00 | | |
| | 3.3.90.36.00 | OUTROS SERVIÇOS DE TERCEIROS - PESSOA FÍSICA | F.R. Grupo: | 1 | 500 0000 |
| | 500 | Recursos não vinculados de Impostos | | | |
| | 000 000 | Recursos que não se enquadram nos Detalh | | | |
| 483 | 27.812.0009.2085.0000 | Promoção de Atividades Esportivas, Recreativas e de Lazer | -80.000,00 | | |
| | 3.3.90.39.00 | OUTROS SERVIÇOS DE TERCEIROS - PESSOA JURÍDICA | F.R. Grupo: | 1 | 500 0000 |
| | 500 | Recursos não vinculados de Impostos | | | |
| | 000 000 | Recursos que não se enquadram nos Detalh | | | |
| 484 | 27.812.0009.2085.0000 | Promoção de Atividades Esportivas, Recreativas e de Lazer | -50.000,00 | | |
| | 4.4.90.52.00 | EQUIPAMENTOS E MATERIAL PERMANENTE | F.R. Grupo: | 1 | 500 0000 |
| | 500 | Recursos não vinculados de Impostos | | | |
| | 000 000 | Recursos que não se enquadram nos Detalh | | | |
| 02 | 05 | 02 | FUNDO DE INVESTIMENTOS CULTURAIS | | |
| 485 | 13.122.0017.2182.0000 | Promoção de uma Cultura de Cidadania, Valorização da Diversida | -500,00 | | |
| | 3.3.90.14.00 | DIÁRIAS - CIVIL | F.R. Grupo: | 1 | 500 0000 |
| | 500 | Recursos não vinculados de Impostos | | | |
| | 000 000 | Recursos que não se enquadram nos Detalh | | | |
| 486 | 13.122.0017.2182.0000 | Promoção de uma Cultura de Cidadania, Valorização da Diversida | -500,00 | | |
| | 3.3.90.30.00 | MATERIAL DE CONSUMO | F.R. Grupo: | 1 | 500 0000 |
| | 500 | Recursos não vinculados de Impostos | | | |
| | 000 000 | Recursos que não se enquadram nos Detalh | | | |
| 487 | 13.122.0017.2182.0000 | Promoção de uma Cultura de Cidadania, Valorização da Diversida | -500,00 | | |
| | 3.3.90.33.00 | PASSAGENS E DESPESAS COM LOCOMOÇÃO | F.R. Grupo: | 1 | 500 0000 |
| | 500 | Recursos não vinculados de Impostos | | | |
| | 000 000 | Recursos que não se enquadram nos Detalh | | | |
| 488 | 13.122.0017.2182.0000 | Promoção de uma Cultura de Cidadania, Valorização da Diversida | -500,00 | | |
| | 3.3.90.36.00 | OUTROS SERVIÇOS DE TERCEIROS - PESSOA FÍSICA | F.R. Grupo: | 1 | 500 0000 |
| | 500 | Recursos não vinculados de Impostos | | | |
| | 000 000 | Recursos que não se enquadram nos Detalh | | | |
| 489 | 13.122.0017.2182.0000 | Promoção de uma Cultura de Cidadania, Valorização da Diversida | -500,00 | | |
| | 3.3.90.39.00 | OUTROS SERVIÇOS DE TERCEIROS - PESSOA JURÍDICA | F.R. Grupo: | 1 | 500 0000 |
| | 500 | Recursos não vinculados de Impostos | | | |
| | 000 000 | Recursos que não se enquadram nos Detalh | | | |
| 490 | 13.392.0017.2031.0000 | Promoção de uma Cultura de Cidadania, Valorização da Diversida | -175.000,00 | | |
| | 3.3.90.30.00 | MATERIAL DE CONSUMO | F.R. Grupo: | 1 | 500 0000 |
| | 500 | Recursos não vinculados de Impostos | | | |
| | 000 000 | Recursos que não se enquadram nos Detalh | | | |
| 491 | 13.392.0017.2031.0000 | Promoção de uma Cultura de Cidadania, Valorização da Diversida | -1.000,00 | | |
| | 3.3.90.30.00 | MATERIAL DE CONSUMO | F.R. Grupo: | 1 | 500 0000 |
| | 500 | Recursos não vinculados de Impostos | | | |
| | 000 101 | Plano Municipal pela Primeira Infância | | | |



Estado de Mato Grosso do Sul
PREF. MUNIC. DE GLÓRIA DE DOURADOS
Rua Tancredo de Almeida Neves, CEAD - CEP 79730-000
CNPJ Nº 03155942/0001-37 Exercício: 2025

DECRETO Nº 14 , DE 14 DE JANEIRO DE 2025 - LEI N.114 - 03/01/2025

| | | | | | |
|-----|-----------------------|---|--|-----|------|
| 02 | 05 | 01 | SECRETARIA MUNICIPAL DE EDUCAÇÃO, ESPORTES E CULTURA (| | |
| 472 | 27.812.0009.2033.0000 | Promoção de Atividades Esportivas, Recreativas e de Lazer | -1.000,00 | | |
| | 3.3.90.31.00 | PREMIAÇÕES CULTURAIS, ARTÍSTICAS, CIENTÍFICAS, DESP | F.R. Grupo: 1 | 500 | 0000 |
| | 500 | Recursos não vinculados de Impostos | | | |
| | 000 000 | Recursos que não se enquadram nos Detalh | | | |
| 473 | 27.812.0009.2033.0000 | Promoção de Atividades Esportivas, Recreativas e de Lazer | -1.000,00 | | |
| | 3.3.90.31.00 | PREMIAÇÕES CULTURAIS, ARTÍSTICAS, CIENTÍFICAS, DESP | F.R. Grupo: 1 | 500 | 0000 |
| | 500 | Recursos não vinculados de Impostos | | | |
| | 000 101 | Plano Municipal pela Primeira Infância | | | |
| 474 | 27.812.0009.2033.0000 | Promoção de Atividades Esportivas, Recreativas e de Lazer | -1.000,00 | | |
| | 3.3.90.32.00 | MATERIAL, BEM OU SERVIÇO PARA DISTRIBUIÇÃO GRATUIT | F.R. Grupo: 1 | 500 | 0000 |
| | 500 | Recursos não vinculados de Impostos | | | |
| | 000 101 | Plano Municipal pela Primeira Infância | | | |
| 475 | 27.812.0009.2033.0000 | Promoção de Atividades Esportivas, Recreativas e de Lazer | -500,00 | | |
| | 3.3.90.36.00 | OUTROS SERVIÇOS DE TERCEIROS - PESSOA FÍSICA | F.R. Grupo: 1 | 500 | 0000 |
| | 500 | Recursos não vinculados de Impostos | | | |
| | 000 000 | Recursos que não se enquadram nos Detalh | | | |
| 476 | 27.812.0009.2033.0000 | Promoção de Atividades Esportivas, Recreativas e de Lazer | -32.000,00 | | |
| | 3.3.90.39.00 | OUTROS SERVIÇOS DE TERCEIROS - PESSOA JURÍDICA | F.R. Grupo: 1 | 500 | 0000 |
| | 500 | Recursos não vinculados de Impostos | | | |
| | 000 000 | Recursos que não se enquadram nos Detalh | | | |
| 477 | 27.812.0009.2033.0000 | Promoção de Atividades Esportivas, Recreativas e de Lazer | -1.000,00 | | |
| | 3.3.90.39.00 | OUTROS SERVIÇOS DE TERCEIROS - PESSOA JURÍDICA | F.R. Grupo: 1 | 500 | 0000 |
| | 500 | Recursos não vinculados de Impostos | | | |
| | 000 101 | Plano Municipal pela Primeira Infância | | | |
| 478 | 27.812.0009.2033.0000 | Promoção de Atividades Esportivas, Recreativas e de Lazer | -100.000,00 | | |
| | 3.3.90.39.00 | OUTROS SERVIÇOS DE TERCEIROS - PESSOA JURÍDICA | F.R. Grupo: 1 | 501 | 0000 |
| | 501 | Outros Recursos não Vinculados | | | |
| | 000 000 | Recursos que não se enquadram nos Detalh | | | |
| 479 | 27.812.0009.2033.0000 | Promoção de Atividades Esportivas, Recreativas e de Lazer | -10.000,00 | | |
| | 4.4.90.52.00 | EQUIPAMENTOS E MATERIAL PERMANENTE | F.R. Grupo: 1 | 500 | 0000 |
| | 500 | Recursos não vinculados de Impostos | | | |
| | 000 000 | Recursos que não se enquadram nos Detalh | | | |
| 480 | 27.812.0009.2033.0000 | Promoção de Atividades Esportivas, Recreativas e de Lazer | -500,00 | | |
| | 4.4.90.93.00 | INDENIZAÇÕES E RESTITUIÇÕES | F.R. Grupo: 1 | 500 | 0000 |
| | 500 | Recursos não vinculados de Impostos | | | |
| | 000 000 | Recursos que não se enquadram nos Detalh | | | |
| 481 | 27.812.0009.2085.0000 | Promoção de Atividades Esportivas, Recreativas e de Lazer | -30.000,00 | | |
| | 3.3.90.30.00 | MATERIAL DE CONSUMO | F.R. Grupo: 1 | 500 | 0000 |
| | 500 | Recursos não vinculados de Impostos | | | |
| | 000 000 | Recursos que não se enquadram nos Detalh | | | |



Estado de Mato Grosso do Sul
PREF. MUNIC. DE GLÓRIA DE DOURADOS
Rua Tancredo de Almeida Neves, CEAD - CEP 79730-000
CNPJ Nº 03155942/0001-37 Exercício: 2025

DECRETO Nº 14 , DE 14 DE JANEIRO DE 2025 - LEI N.114 - 03/01/2025

| | | | | | |
|-----|-----------------------|---|--|-------------|----------|
| 02 | 05 | 01 | SECRETARIA MUNICIPAL DE EDUCAÇÃO, ESPORTES E CULTURA (| | |
| 462 | 27.812.0009.2032.0000 | Promoção de Atividades Esportivas, Recreativas e de Lazer | | -5.000,00 | |
| | 3.3.90.30.00 | MATERIAL DE CONSUMO | F.R. Grupo: | 1 | 500 0000 |
| | 500 | Recursos não vinculados de Impostos | | | |
| | 000 000 | Recursos que não se enquadram nos Detalh | | | |
| 463 | 27.812.0009.2032.0000 | Promoção de Atividades Esportivas, Recreativas e de Lazer | | -15.000,00 | |
| | 3.3.90.31.00 | PREMIAÇÕES CULTURAIS, ARTÍSTICAS, CIENTÍFICAS, DESP | F.R. Grupo: | 1 | 500 0000 |
| | 500 | Recursos não vinculados de Impostos | | | |
| | 000 000 | Recursos que não se enquadram nos Detalh | | | |
| 464 | 27.812.0009.2032.0000 | Promoção de Atividades Esportivas, Recreativas e de Lazer | | -10.000,00 | |
| | 3.3.90.32.00 | MATERIAL, BEM OU SERVIÇO PARA DISTRIBUIÇÃO GRATUIT | F.R. Grupo: | 1 | 500 0000 |
| | 500 | Recursos não vinculados de Impostos | | | |
| | 000 000 | Recursos que não se enquadram nos Detalh | | | |
| 465 | 27.812.0009.2032.0000 | Promoção de Atividades Esportivas, Recreativas e de Lazer | | -500,00 | |
| | 3.3.90.36.00 | OUTROS SERVIÇOS DE TERCEIROS - PESSOA FÍSICA | F.R. Grupo: | 1 | 500 0000 |
| | 500 | Recursos não vinculados de Impostos | | | |
| | 000 000 | Recursos que não se enquadram nos Detalh | | | |
| 466 | 27.812.0009.2032.0000 | Promoção de Atividades Esportivas, Recreativas e de Lazer | | -20.000,00 | |
| | 3.3.90.39.00 | OUTROS SERVIÇOS DE TERCEIROS - PESSOA JURÍDICA | F.R. Grupo: | 1 | 500 0000 |
| | 500 | Recursos não vinculados de Impostos | | | |
| | 000 000 | Recursos que não se enquadram nos Detalh | | | |
| 467 | 27.812.0009.2033.0000 | Promoção de Atividades Esportivas, Recreativas e de Lazer | | -500,00 | |
| | 3.3.50.43.00 | SUBVENÇÕES SOCIAIS | F.R. Grupo: | 1 | 500 0000 |
| | 500 | Recursos não vinculados de Impostos | | | |
| | 000 000 | Recursos que não se enquadram nos Detalh | | | |
| 468 | 27.812.0009.2033.0000 | Promoção de Atividades Esportivas, Recreativas e de Lazer | | -5.000,00 | |
| | 3.3.90.14.00 | DIÁRIAS - CIVIL | F.R. Grupo: | 1 | 500 0000 |
| | 500 | Recursos não vinculados de Impostos | | | |
| | 000 000 | Recursos que não se enquadram nos Detalh | | | |
| 469 | 27.812.0009.2033.0000 | Promoção de Atividades Esportivas, Recreativas e de Lazer | | -10.000,00 | |
| | 3.3.90.30.00 | MATERIAL DE CONSUMO | F.R. Grupo: | 1 | 500 0000 |
| | 500 | Recursos não vinculados de Impostos | | | |
| | 000 000 | Recursos que não se enquadram nos Detalh | | | |
| 470 | 27.812.0009.2033.0000 | Promoção de Atividades Esportivas, Recreativas e de Lazer | | -1.000,00 | |
| | 3.3.90.30.00 | MATERIAL DE CONSUMO | F.R. Grupo: | 1 | 500 0000 |
| | 500 | Recursos não vinculados de Impostos | | | |
| | 000 101 | Plano Municipal pela Primeira Infância | | | |
| 471 | 27.812.0009.2033.0000 | Promoção de Atividades Esportivas, Recreativas e de Lazer | | -100.000,00 | |
| | 3.3.90.30.00 | MATERIAL DE CONSUMO | F.R. Grupo: | 1 | 501 0000 |
| | 501 | Outros Recursos não Vinculados | | | |
| | 000 000 | Recursos que não se enquadram nos Detalh | | | |



Estado de Mato Grosso do Sul
PREF. MUNIC. DE GLÓRIA DE DOURADOS
Rua Tancredo de Almeida Neves, CEAD - CEP 79730-000
CNPJ Nº 03155942/0001-37 Exercício: 2025

DECRETO Nº 14 , DE 14 DE JANEIRO DE 2025 - LEI N.114 - 03/01/2025

| | | | |
|----------|--|---|------------------------|
| 02 05 01 | SECRETARIA MUNICIPAL DE EDUCAÇÃO, ESPORTES E CULTURA (| | |
| 452 | 27.812.0009.1003.0000 | Promoção de Atividades Esportivas, Recreativas e de Lazer | -375.000,00 |
| | 4.4.90.51.00 | OBRAS E INSTALAÇÕES | F.R. Grupo: 1 570 0000 |
| | 570 | Transferências do Governo Federal referentes a Convênios e Instrumentos Congêneres vinculad | |
| | 000 000 | Recursos que não se enquadram nos Detalh | |
| 453 | 27.812.0009.1003.0000 | Promoção de Atividades Esportivas, Recreativas e de Lazer | -598.000,00 |
| | 4.4.90.51.00 | OBRAS E INSTALAÇÕES | F.R. Grupo: 1 700 0000 |
| | 700 | Outras Transferências de Convênios ou Instrumentos Congêneres da União | |
| | 000 000 | Recursos que não se enquadram nos Detalh | |
| 454 | 27.812.0009.1003.0000 | Promoção de Atividades Esportivas, Recreativas e de Lazer | -500,00 |
| | 4.4.90.93.00 | INDENIZAÇÕES E RESTITUIÇÕES | F.R. Grupo: 1 700 0000 |
| | 700 | Outras Transferências de Convênios ou Instrumentos Congêneres da União | |
| | 000 000 | Recursos que não se enquadram nos Detalh | |
| 455 | 27.812.0009.1024.0000 | Promoção de Atividades Esportivas, Recreativas e de Lazer | -25.000,00 |
| | 4.4.90.52.00 | EQUIPAMENTOS E MATERIAL PERMANENTE | F.R. Grupo: 1 500 0000 |
| | 500 | Recursos não vinculados de Impostos | |
| | 000 000 | Recursos que não se enquadram nos Detalh | |
| 456 | 27.812.0009.1024.0000 | Promoção de Atividades Esportivas, Recreativas e de Lazer | -231.000,00 |
| | 4.4.90.52.00 | EQUIPAMENTOS E MATERIAL PERMANENTE | F.R. Grupo: 1 501 0000 |
| | 501 | Outros Recursos não Vinculados | |
| | 000 000 | Recursos que não se enquadram nos Detalh | |
| 457 | 27.812.0009.1024.0000 | Promoção de Atividades Esportivas, Recreativas e de Lazer | -1.000,00 |
| | 4.4.90.52.00 | EQUIPAMENTOS E MATERIAL PERMANENTE | F.R. Grupo: 1 570 0000 |
| | 570 | Transferências do Governo Federal referentes a Convênios e Instrumentos Congêneres vinculad | |
| | 000 000 | Recursos que não se enquadram nos Detalh | |
| 458 | 27.812.0009.1024.0000 | Promoção de Atividades Esportivas, Recreativas e de Lazer | -1.000,00 |
| | 4.4.90.52.00 | EQUIPAMENTOS E MATERIAL PERMANENTE | F.R. Grupo: 1 701 0000 |
| | 701 | Outras Transferências de Convênios ou Instrumentos Congêneres dos Estados | |
| | 000 000 | Recursos que não se enquadram nos Detalh | |
| 459 | 27.812.0009.1024.0000 | Promoção de Atividades Esportivas, Recreativas e de Lazer | -1.000,00 |
| | 4.4.90.93.00 | INDENIZAÇÕES E RESTITUIÇÕES | F.R. Grupo: 1 570 0000 |
| | 570 | Transferências do Governo Federal referentes a Convênios e Instrumentos Congêneres vinculad | |
| | 000 000 | Recursos que não se enquadram nos Detalh | |
| 460 | 27.812.0009.1024.0000 | Promoção de Atividades Esportivas, Recreativas e de Lazer | -1.000,00 |
| | 4.4.90.93.00 | INDENIZAÇÕES E RESTITUIÇÕES | F.R. Grupo: 1 701 0000 |
| | 701 | Outras Transferências de Convênios ou Instrumentos Congêneres dos Estados | |
| | 000 000 | Recursos que não se enquadram nos Detalh | |
| 461 | 27.812.0009.2032.0000 | Promoção de Atividades Esportivas, Recreativas e de Lazer | -500,00 |
| | 3.3.50.41.00 | CONTRIBUIÇÕES | F.R. Grupo: 1 500 0000 |
| | 500 | Recursos não vinculados de Impostos | |
| | 000 000 | Recursos que não se enquadram nos Detalh | |

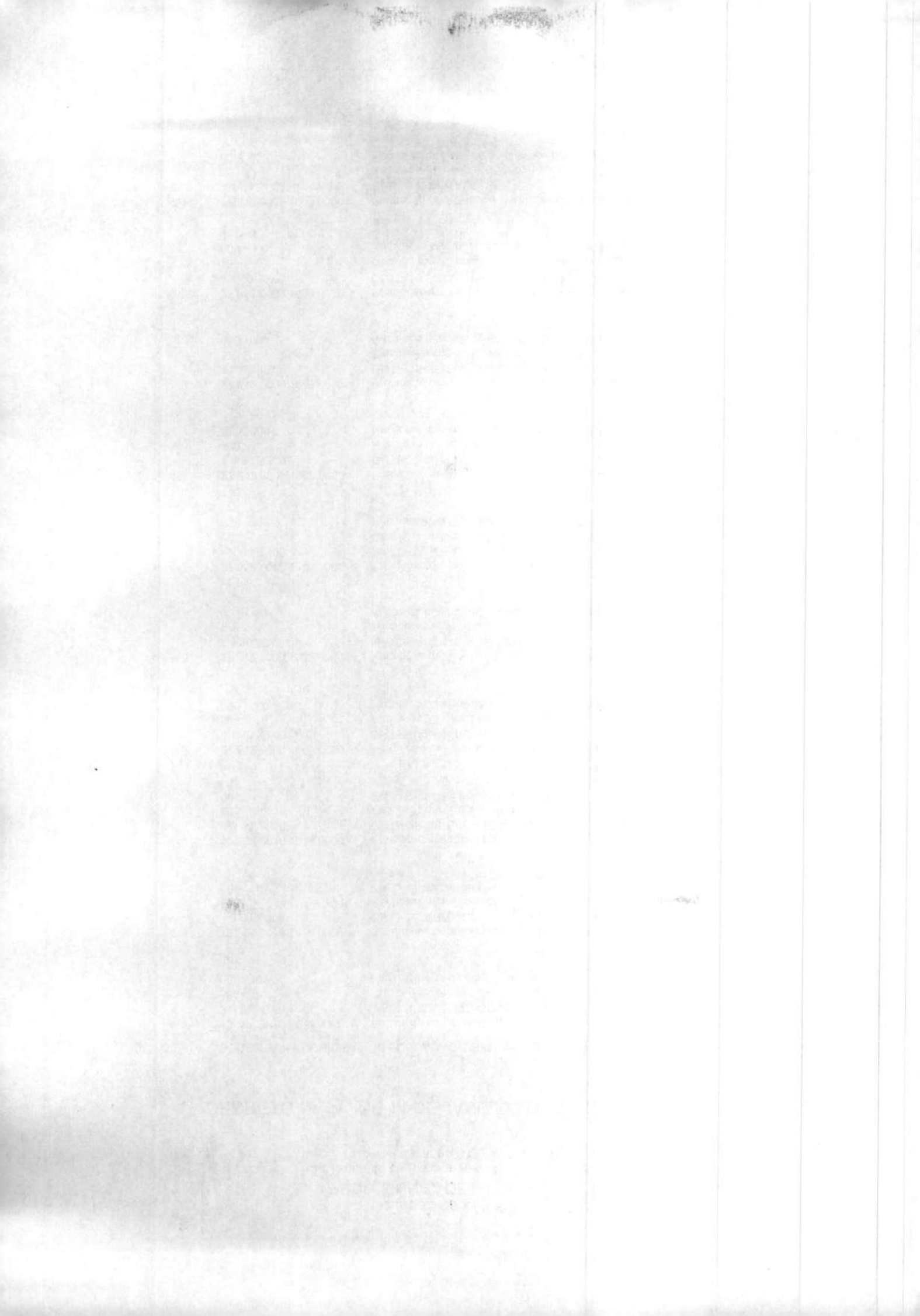



Estado de Mato Grosso do Sul
PREF. MUNIC. DE GLÓRIA DE DOURADOS
Rua Tancredo de Almeida Neves, CEAD - CEP 79730-000
CNPJ Nº 03155942/0001-37 Exercício: 2025

DECRETO Nº 14 , DE 14 DE JANEIRO DE 2025 - LEI N.114 - 03/01/2025

| | | | | | |
|-----|-----------------------|---|--|---|----------|
| 02 | 05 | 01 | SECRETARIA MUNICIPAL DE EDUCAÇÃO, ESPORTES E CULTURA (| | |
| 442 | 12.365.0016.2034.0000 | Educação com qualidade, compromisso e amor, rumo ao futuro. | -500,00 | | |
| | 3.3.90.30.00 | MATERIAL DE CONSUMO | F.R. Grupo: | 1 | 569 0000 |
| | 569 | Outras Transferências de Recursos do FNDE | | | |
| | 000 101 | Plano Municipal pela Primeira Infância | | | |
| 443 | 12.365.0016.2034.0000 | Educação com qualidade, compromisso e amor, rumo ao futuro. | -500,00 | | |
| | 3.3.90.36.00 | OUTROS SERVIÇOS DE TERCEIROS - PESSOA FÍSICA | F.R. Grupo: | 1 | 500 1001 |
| | 500 | Recursos não vinculados de Impostos | | | |
| | 000 101 | Plano Municipal pela Primeira Infância | | | |
| 444 | 12.365.0016.2034.0000 | Educação com qualidade, compromisso e amor, rumo ao futuro. | -70.000,00 | | |
| | 3.3.90.39.00 | OUTROS SERVIÇOS DE TERCEIROS - PESSOA JURÍDICA | F.R. Grupo: | 1 | 500 1001 |
| | 500 | Recursos não vinculados de Impostos | | | |
| | 000 101 | Plano Municipal pela Primeira Infância | | | |
| 445 | 27.812.0009.1003.0000 | Promoção de Atividades Esportivas, Recreativas e de Lazer | -10.000,00 | | |
| | 4.4.90.30.00 | MATERIAL DE CONSUMO | F.R. Grupo: | 1 | 500 0000 |
| | 500 | Recursos não vinculados de Impostos | | | |
| | 000 000 | Recursos que não se enquadram nos Detalh | | | |
| 446 | 27.812.0009.1003.0000 | Promoção de Atividades Esportivas, Recreativas e de Lazer | -1.000,00 | | |
| | 4.4.90.30.00 | MATERIAL DE CONSUMO | F.R. Grupo: | 1 | 570 0000 |
| | 570 | Transferências do Governo Federal referentes a Convênios e Instrumentos Congêneres vinculad | | | |
| | 000 000 | Recursos que não se enquadram nos Detalh | | | |
| 447 | 27.812.0009.1003.0000 | Promoção de Atividades Esportivas, Recreativas e de Lazer | -1.000,00 | | |
| | 4.4.90.30.00 | MATERIAL DE CONSUMO | F.R. Grupo: | 1 | 700 0000 |
| | 700 | Outras Transferências de Convênios ou Instrumentos Congêneres da União | | | |
| | 000 000 | Recursos que não se enquadram nos Detalh | | | |
| 448 | 27.812.0009.1003.0000 | Promoção de Atividades Esportivas, Recreativas e de Lazer | -15.000,00 | | |
| | 4.4.90.39.00 | OUTROS SERVIÇOS DE TERCEIROS - PESSOA JURÍDICA | F.R. Grupo: | 1 | 500 0000 |
| | 500 | Recursos não vinculados de Impostos | | | |
| | 000 000 | Recursos que não se enquadram nos Detalh | | | |
| 449 | 27.812.0009.1003.0000 | Promoção de Atividades Esportivas, Recreativas e de Lazer | -1.000,00 | | |
| | 4.4.90.39.00 | OUTROS SERVIÇOS DE TERCEIROS - PESSOA JURÍDICA | F.R. Grupo: | 1 | 570 0000 |
| | 570 | Transferências do Governo Federal referentes a Convênios e Instrumentos Congêneres vinculad | | | |
| | 000 000 | Recursos que não se enquadram nos Detalh | | | |
| 450 | 27.812.0009.1003.0000 | Promoção de Atividades Esportivas, Recreativas e de Lazer | -1.000,00 | | |
| | 4.4.90.39.00 | OUTROS SERVIÇOS DE TERCEIROS - PESSOA JURÍDICA | F.R. Grupo: | 1 | 700 0000 |
| | 700 | Outras Transferências de Convênios ou Instrumentos Congêneres da União | | | |
| | 000 000 | Recursos que não se enquadram nos Detalh | | | |
| 451 | 27.812.0009.1003.0000 | Promoção de Atividades Esportivas, Recreativas e de Lazer | -25.000,00 | | |
| | 4.4.90.51.00 | OBRAS E INSTALAÇÕES | F.R. Grupo: | 1 | 500 0000 |
| | 500 | Recursos não vinculados de Impostos | | | |
| | 000 000 | Recursos que não se enquadram nos Detalh | | | |



Estado de Mato Grosso do Sul
PREF. MUNIC. DE GLÓRIA DE DOURADOS
Rua Tancredo de Almeida Neves, CEAD - CEP 79730-000
CNPJ Nº 03155942/0001-37 Exercício: 2025

DECRETO Nº 14 , DE 14 DE JANEIRO DE 2025 - LEI N.114 - 03/01/2025

| | | | | | |
|-----|-----------------------|--------------|--|-------------|------------------------|
| 02 | 05 | 01 | SECRETARIA MUNICIPAL DE EDUCAÇÃO, ESPORTES E CULTURA (| | |
| 432 | 12.365.0016.1023.0000 | 4.4.90.52.00 | Educação com qualidade, compromisso e amor, rumo ao futuro. EQUIPAMENTOS E MATERIAL PERMANENTE | -500,00 | F.R. Grupo: 1 569 0000 |
| | 569 | | Outras Transferências de Recursos do FNDE | | |
| | 000 101 | | Plano Municipal pela Primeira Infância | | |
| 433 | 12.365.0016.1023.0000 | 4.4.90.52.00 | Educação com qualidade, compromisso e amor, rumo ao futuro. EQUIPAMENTOS E MATERIAL PERMANENTE | -50.000,00 | F.R. Grupo: 1 570 0000 |
| | 570 | | Transferências do Governo Federal referentes a Convênios e Instrumentos Congêneres vinculad | | |
| | 000 101 | | Plano Municipal pela Primeira Infância | | |
| 434 | 12.365.0016.1023.0000 | 4.4.90.52.00 | Educação com qualidade, compromisso e amor, rumo ao futuro. EQUIPAMENTOS E MATERIAL PERMANENTE | -50.000,00 | F.R. Grupo: 1 571 0000 |
| | 571 | | Transferências do Estado referentes a Convênios e Instrumentos Congêneres vinculados à Educ | | |
| | 000 101 | | Plano Municipal pela Primeira Infância | | |
| 435 | 12.365.0016.1023.0000 | 4.4.90.93.00 | Educação com qualidade, compromisso e amor, rumo ao futuro. INDENIZAÇÕES E RESTITUIÇÕES | -500,00 | F.R. Grupo: 1 500 1001 |
| | 500 | | Recursos não vinculados de Impostos | | |
| | 000 101 | | Plano Municipal pela Primeira Infância | | |
| 436 | 12.365.0016.1023.0000 | 4.4.90.93.00 | Educação com qualidade, compromisso e amor, rumo ao futuro. INDENIZAÇÕES E RESTITUIÇÕES | -500,00 | F.R. Grupo: 1 569 0000 |
| | 569 | | Outras Transferências de Recursos do FNDE | | |
| | 000 101 | | Plano Municipal pela Primeira Infância | | |
| 437 | 12.365.0016.1023.0000 | 4.4.90.93.00 | Educação com qualidade, compromisso e amor, rumo ao futuro. INDENIZAÇÕES E RESTITUIÇÕES | -1.000,00 | F.R. Grupo: 1 570 0000 |
| | 570 | | Transferências do Governo Federal referentes a Convênios e Instrumentos Congêneres vinculad | | |
| | 000 101 | | Plano Municipal pela Primeira Infância | | |
| 438 | 12.365.0016.1023.0000 | 4.4.90.93.00 | Educação com qualidade, compromisso e amor, rumo ao futuro. INDENIZAÇÕES E RESTITUIÇÕES | -1.000,00 | F.R. Grupo: 1 571 0000 |
| | 571 | | Transferências do Estado referentes a Convênios e Instrumentos Congêneres vinculados à Educ | | |
| | 000 101 | | Plano Municipal pela Primeira Infância | | |
| 439 | 12.365.0016.2034.0000 | 3.1.90.11.00 | Educação com qualidade, compromisso e amor, rumo ao futuro. VENCIMENTOS E VANTAGENS FIXAS - PESSOAL CIVIL | -1.000,00 | F.R. Grupo: 1 500 1001 |
| | 500 | | Recursos não vinculados de Impostos | | |
| | 000 101 | | Plano Municipal pela Primeira Infância | | |
| 440 | 12.365.0016.2034.0000 | 3.1.90.13.02 | Educação com qualidade, compromisso e amor, rumo ao futuro. CONTRIBUIÇÕES PREVIDENCIÁRIAS - INSS | -500,00 | F.R. Grupo: 1 500 1001 |
| | 500 | | Recursos não vinculados de Impostos | | |
| | 000 101 | | Plano Municipal pela Primeira Infância | | |
| 441 | 12.365.0016.2034.0000 | 3.3.90.30.00 | Educação com qualidade, compromisso e amor, rumo ao futuro. MATERIAL DE CONSUMO | -100.000,00 | F.R. Grupo: 1 500 1001 |
| | 500 | | Recursos não vinculados de Impostos | | |
| | 000 101 | | Plano Municipal pela Primeira Infância | | |



Estado de Mato Grosso do Sul
PREF. MUNIC. DE GLÓRIA DE DOURADOS
Rua Tancredo de Almeida Neves, CEAD - CEP 79730-000
CNPJ Nº 03155942/0001-37 Exercício: 2025

DECRETO Nº 14 , DE 14 DE JANEIRO DE 2025 - LEI N.114 - 03/01/2025

| | | | | | |
|-----|-----------------------|---|--|--|--|
| 02 | 05 | 01 | SECRETARIA MUNICIPAL DE EDUCAÇÃO, ESPORTES E CULTURA (| | |
| 422 | 12.365.0016.1011.0000 | Educação com qualidade, compromisso e amor, rumo ao futuro. | -150.000,00 | | |
| | 4.4.90.51.00 | OBRAS E INSTALAÇÕES | F.R. Grupo: 1 571 0000 | | |
| | 571 | Transferências do Estado referentes a Convênios e Instrumentos | Congêneres vinculados à Educ | | |
| | 000 101 | Plano Municipal pela Primeira Infância | | | |
| 423 | 12.365.0016.1011.0000 | Educação com qualidade, compromisso e amor, rumo ao futuro. | -500,00 | | |
| | 4.4.90.93.00 | INDENIZAÇÕES E RESTITUIÇÕES | F.R. Grupo: 1 500 1001 | | |
| | 500 | Recursos não vinculados de Impostos | | | |
| | 000 101 | Plano Municipal pela Primeira Infância | | | |
| 424 | 12.365.0016.1011.0000 | Educação com qualidade, compromisso e amor, rumo ao futuro. | -500,00 | | |
| | 4.4.90.93.00 | INDENIZAÇÕES E RESTITUIÇÕES | F.R. Grupo: 1 569 0000 | | |
| | 569 | Outras Transferências de Recursos do FNDE | | | |
| | 000 101 | Plano Municipal pela Primeira Infância | | | |
| 425 | 12.365.0016.1011.0000 | Educação com qualidade, compromisso e amor, rumo ao futuro. | -1.000,00 | | |
| | 4.4.90.93.00 | INDENIZAÇÕES E RESTITUIÇÕES | F.R. Grupo: 1 570 0000 | | |
| | 570 | Transferências do Governo Federal referentes a Convênios e Instrumentos | Congêneres vinculad | | |
| | 000 101 | Plano Municipal pela Primeira Infância | | | |
| 426 | 12.365.0016.1011.0000 | Educação com qualidade, compromisso e amor, rumo ao futuro. | -1.000,00 | | |
| | 4.4.90.93.00 | INDENIZAÇÕES E RESTITUIÇÕES | F.R. Grupo: 1 571 0000 | | |
| | 571 | Transferências do Estado referentes a Convênios e Instrumentos | Congêneres vinculados à Educ | | |
| | 000 101 | Plano Municipal pela Primeira Infância | | | |
| 427 | 12.365.0016.1020.0000 | Educação com qualidade, compromisso e amor, rumo ao futuro. | -500,00 | | |
| | 3.3.90.30.00 | MATERIAL DE CONSUMO | F.R. Grupo: 1 569 0000 | | |
| | 569 | Outras Transferências de Recursos do FNDE | | | |
| | 000 101 | Plano Municipal pela Primeira Infância | | | |
| 428 | 12.365.0016.1020.0000 | Educação com qualidade, compromisso e amor, rumo ao futuro. | -500,00 | | |
| | 3.3.90.36.00 | OUTROS SERVIÇOS DE TERCEIROS - PESSOA FÍSICA | F.R. Grupo: 1 569 0000 | | |
| | 569 | Outras Transferências de Recursos do FNDE | | | |
| | 000 101 | Plano Municipal pela Primeira Infância | | | |
| 429 | 12.365.0016.1020.0000 | Educação com qualidade, compromisso e amor, rumo ao futuro. | -500,00 | | |
| | 3.3.90.39.00 | OUTROS SERVIÇOS DE TERCEIROS - PESSOA JURÍDICA | F.R. Grupo: 1 569 0000 | | |
| | 569 | Outras Transferências de Recursos do FNDE | | | |
| | 000 101 | Plano Municipal pela Primeira Infância | | | |
| 430 | 12.365.0016.1023.0000 | Educação com qualidade, compromisso e amor, rumo ao futuro. | -100.000,00 | | |
| | 4.4.90.52.00 | EQUIPAMENTOS E MATERIAL PERMANENTE | F.R. Grupo: 1 500 1001 | | |
| | 500 | Recursos não vinculados de Impostos | | | |
| | 000 101 | Plano Municipal pela Primeira Infância | | | |
| 431 | 12.365.0016.1023.0000 | Educação com qualidade, compromisso e amor, rumo ao futuro. | -5.000,00 | | |
| | 4.4.90.52.00 | EQUIPAMENTOS E MATERIAL PERMANENTE | F.R. Grupo: 1 550 0000 | | |
| | 550 | Transferência do Salário-Educação | | | |
| | 000 101 | Plano Municipal pela Primeira Infância | | | |



Estado de Mato Grosso do Sul
PREF. MUNIC. DE GLÓRIA DE DOURADOS
Rua Tancredo de Almeida Neves, CEAD - CEP 79730-000
CNPJ Nº 03155942/0001-37 Exercício: 2025

DECRETO Nº 14 , DE 14 DE JANEIRO DE 2025 - LEI N.114 - 03/01/2025

| | | | | | |
|-----|-----------------------|---|--|---|----------|
| 02 | 05 | 01 | SECRETARIA MUNICIPAL DE EDUCAÇÃO, ESPORTES E CULTURA (| | |
| 412 | 12.365.0016.1011.0000 | Educação com qualidade, compromisso e amor, rumo ao futuro. | -500,00 | | |
| | 4.4.90.30.00 | MATERIAL DE CONSUMO | F.R. Grupo: | 1 | 569 0000 |
| | 569 | Outras Transferências de Recursos do FNDE | | | |
| | 000 101 | Plano Municipal pela Primeira Infância | | | |
| 413 | 12.365.0016.1011.0000 | Educação com qualidade, compromisso e amor, rumo ao futuro. | -1.000,00 | | |
| | 4.4.90.30.00 | MATERIAL DE CONSUMO | F.R. Grupo: | 1 | 570 0000 |
| | 570 | Transferências do Governo Federal referentes a Convênios e Instrumentos Congêneres vinculad | | | |
| | 000 101 | Plano Municipal pela Primeira Infância | | | |
| 414 | 12.365.0016.1011.0000 | Educação com qualidade, compromisso e amor, rumo ao futuro. | -1.000,00 | | |
| | 4.4.90.30.00 | MATERIAL DE CONSUMO | F.R. Grupo: | 1 | 571 0000 |
| | 571 | Transferências do Estado referentes a Convênios e Instrumentos Congêneres vinculados à Educ | | | |
| | 000 101 | Plano Municipal pela Primeira Infância | | | |
| 415 | 12.365.0016.1011.0000 | Educação com qualidade, compromisso e amor, rumo ao futuro. | -500,00 | | |
| | 4.4.90.39.00 | OUTROS SERVIÇOS DE TERCEIROS - PESSOA JURÍDICA | F.R. Grupo: | 1 | 500 1001 |
| | 500 | Recursos não vinculados de Impostos | | | |
| | 000 101 | Plano Municipal pela Primeira Infância | | | |
| 416 | 12.365.0016.1011.0000 | Educação com qualidade, compromisso e amor, rumo ao futuro. | -500,00 | | |
| | 4.4.90.39.00 | OUTROS SERVIÇOS DE TERCEIROS - PESSOA JURÍDICA | F.R. Grupo: | 1 | 569 0000 |
| | 569 | Outras Transferências de Recursos do FNDE | | | |
| | 000 101 | Plano Municipal pela Primeira Infância | | | |
| 417 | 12.365.0016.1011.0000 | Educação com qualidade, compromisso e amor, rumo ao futuro. | -1.000,00 | | |
| | 4.4.90.39.00 | OUTROS SERVIÇOS DE TERCEIROS - PESSOA JURÍDICA | F.R. Grupo: | 1 | 570 0000 |
| | 570 | Transferências do Governo Federal referentes a Convênios e Instrumentos Congêneres vinculad | | | |
| | 000 101 | Plano Municipal pela Primeira Infância | | | |
| 418 | 12.365.0016.1011.0000 | Educação com qualidade, compromisso e amor, rumo ao futuro. | -1.000,00 | | |
| | 4.4.90.39.00 | OUTROS SERVIÇOS DE TERCEIROS - PESSOA JURÍDICA | F.R. Grupo: | 1 | 571 0000 |
| | 571 | Transferências do Estado referentes a Convênios e Instrumentos Congêneres vinculados à Educ | | | |
| | 000 101 | Plano Municipal pela Primeira Infância | | | |
| 419 | 12.365.0016.1011.0000 | Educação com qualidade, compromisso e amor, rumo ao futuro. | -50.000,00 | | |
| | 4.4.90.51.00 | OBRAS E INSTALAÇÕES | F.R. Grupo: | 1 | 500 1001 |
| | 500 | Recursos não vinculados de Impostos | | | |
| | 000 101 | Plano Municipal pela Primeira Infância | | | |
| 420 | 12.365.0016.1011.0000 | Educação com qualidade, compromisso e amor, rumo ao futuro. | -500,00 | | |
| | 4.4.90.51.00 | OBRAS E INSTALAÇÕES | F.R. Grupo: | 1 | 569 0000 |
| | 569 | Outras Transferências de Recursos do FNDE | | | |
| | 000 101 | Plano Municipal pela Primeira Infância | | | |
| 421 | 12.365.0016.1011.0000 | Educação com qualidade, compromisso e amor, rumo ao futuro. | -2.200.000,00 | | |
| | 4.4.90.51.00 | OBRAS E INSTALAÇÕES | F.R. Grupo: | 1 | 570 0000 |
| | 570 | Transferências do Governo Federal referentes a Convênios e Instrumentos Congêneres vinculad | | | |
| | 000 101 | Plano Municipal pela Primeira Infância | | | |



Estado de Mato Grosso do Sul
PREF. MUNIC. DE GLÓRIA DE DOURADOS
Rua Tancredo de Almeida Neves, CEAD - CEP 79730-000
CNPJ N° 03155942/0001-37 Exercício: 2025

DECRETO Nº 14 , DE 14 DE JANEIRO DE 2025 - LEI N.114 - 03/01/2025

| | | | | | |
|-----|-----------------------|---|--|----------|----------|
| 02 | 05 | 01 | SECRETARIA MUNICIPAL DE EDUCAÇÃO, ESPORTES E CULTURA (| | |
| 402 | 12.361.0016.2030.0000 | Educação com qualidade, compromisso e amor, rumo ao futuro. | -500,00 | | |
| | 3.3.90.36.00 | OUTROS SERVIÇOS DE TERCEIROS - PESSOA FÍSICA | F.R. Grupo: | 1 | 500 1001 |
| | 500 | Recursos não vinculados de Impostos | | | |
| | 000 000 | Recursos que não se enquadram nos Detalh | | | |
| 403 | 12.361.0016.2030.0000 | Educação com qualidade, compromisso e amor, rumo ao futuro. | -672.000,00 | | |
| | 3.3.90.39.00 | OUTROS SERVIÇOS DE TERCEIROS - PESSOA JURÍDICA | F.R. Grupo: | 1 | 500 1001 |
| | 500 | Recursos não vinculados de Impostos | | | |
| | 000 000 | Recursos que não se enquadram nos Detalh | | | |
| 404 | 12.361.0016.2030.0000 | Educação com qualidade, compromisso e amor, rumo ao futuro. | -50.000,00 | | |
| | 3.3.90.40.00 | SERVIÇOS DE TECNOLOGIA DA INFORMAÇÃO E COMUNICAÇ.F.R. Grupo: | 1 | 500 1001 | |
| | 500 | Recursos não vinculados de Impostos | | | |
| | 000 000 | Recursos que não se enquadram nos Detalh | | | |
| 405 | 12.361.0016.2030.0000 | Educação com qualidade, compromisso e amor, rumo ao futuro. | -500,00 | | |
| | 3.3.90.93.00 | INDENIZAÇÕES E RESTITUIÇÕES | F.R. Grupo: | 1 | 500 1001 |
| | 500 | Recursos não vinculados de Impostos | | | |
| | 000 000 | Recursos que não se enquadram nos Detalh | | | |
| 406 | 12.361.0016.2056.0000 | Educação com qualidade, compromisso e amor, rumo ao futuro. | -370.000,00 | | |
| | 3.3.90.30.00 | MATERIAL DE CONSUMO | F.R. Grupo: | 1 | 550 0000 |
| | 550 | Transferência do Salário-Educação | | | |
| | 000 000 | Recursos que não se enquadram nos Detalh | | | |
| 407 | 12.361.0016.2056.0000 | Educação com qualidade, compromisso e amor, rumo ao futuro. | -5.000,00 | | |
| | 3.3.90.36.00 | OUTROS SERVIÇOS DE TERCEIROS - PESSOA FÍSICA | F.R. Grupo: | 1 | 550 0000 |
| | 550 | Transferência do Salário-Educação | | | |
| | 000 000 | Recursos que não se enquadram nos Detalh | | | |
| 408 | 12.361.0016.2056.0000 | Educação com qualidade, compromisso e amor, rumo ao futuro. | -100.000,00 | | |
| | 3.3.90.39.00 | OUTROS SERVIÇOS DE TERCEIROS - PESSOA JURÍDICA | F.R. Grupo: | 1 | 550 0000 |
| | 550 | Transferência do Salário-Educação | | | |
| | 000 000 | Recursos que não se enquadram nos Detalh | | | |
| 409 | 12.364.0016.2016.0000 | Educação com qualidade, compromisso e amor, rumo ao futuro. | -200.000,00 | | |
| | 3.3.50.43.00 | SUBVENÇÕES SOCIAIS | F.R. Grupo: | 1 | 500 0000 |
| | 500 | Recursos não vinculados de Impostos | | | |
| | 000 000 | Recursos que não se enquadram nos Detalh | | | |
| 410 | 12.364.0016.2016.0000 | Educação com qualidade, compromisso e amor, rumo ao futuro. | -40.000,00 | | |
| | 4.4.90.52.00 | EQUIPAMENTOS E MATERIAL PERMANENTE | F.R. Grupo: | 1 | 571 0000 |
| | 571 | Transferências do Estado referentes a Convênios e Instrumentos Congêneres vinculados à Educ | | | |
| | 000 000 | Recursos que não se enquadram nos Detalh | | | |
| 411 | 12.365.0016.1011.0000 | Educação com qualidade, compromisso e amor, rumo ao futuro. | -500,00 | | |
| | 4.4.90.30.00 | MATERIAL DE CONSUMO | F.R. Grupo: | 1 | 500 1001 |
| | 500 | Recursos não vinculados de Impostos | | | |
| | 000 101 | Plano Municipal pela Primeira Infância | | | |

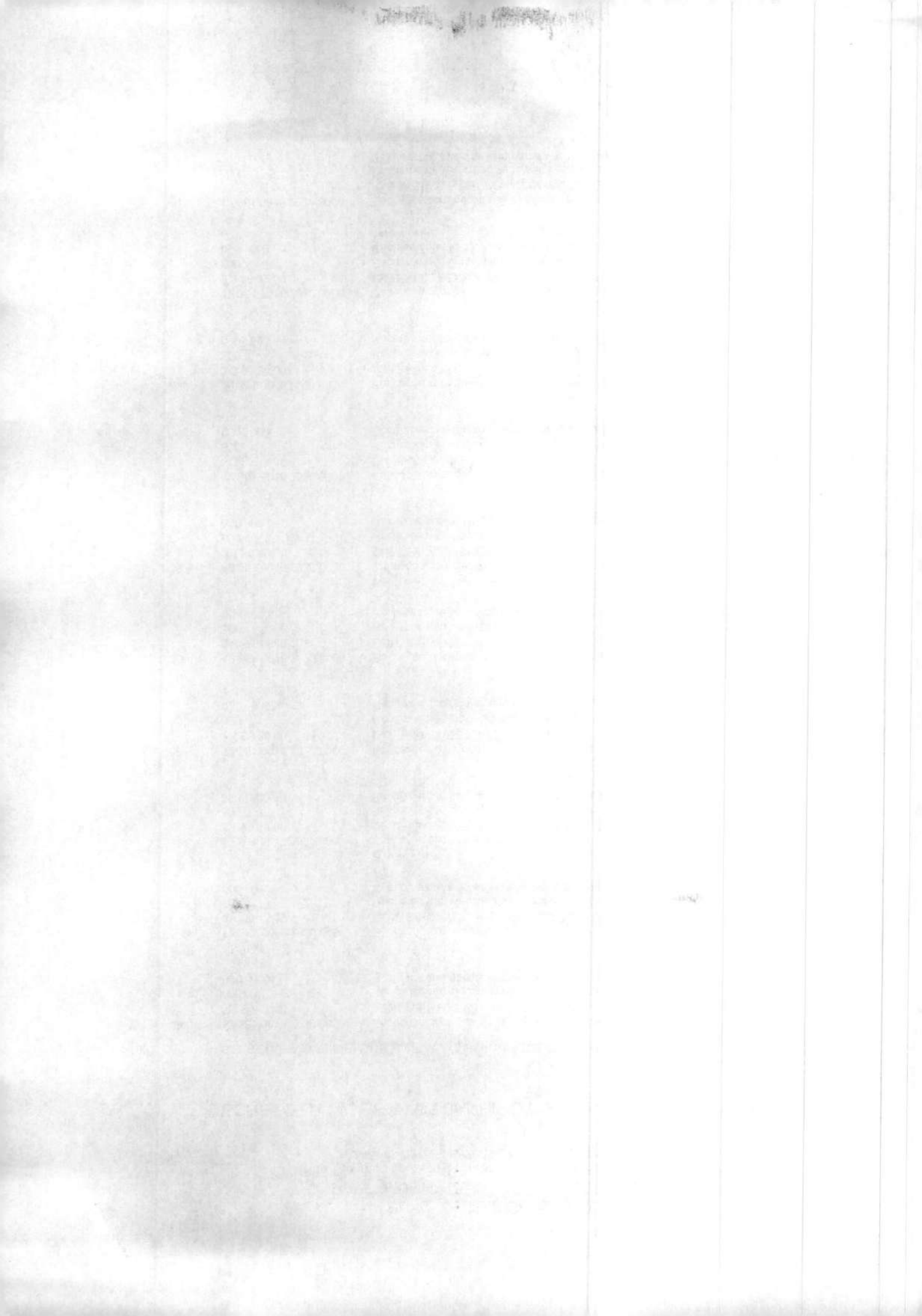



Estado de Mato Grosso do Sul
PREF. MUNIC. DE GLÓRIA DE DOURADOS
Rua Tancredo de Almeida Neves, CEAD - CEP 79730-000
CNPJ Nº 03155942/0001-37 Exercício: 2025

DECRETO Nº 14 , DE 14 DE JANEIRO DE 2025 - LEI N.114 - 03/01/2025

| | | | | | |
|-----|-----------------------|---|--|---|----------|
| 02 | 05 | 01 | SECRETARIA MUNICIPAL DE EDUCAÇÃO, ESPORTES E CULTURA (| | |
| 392 | 12.361.0016.2030.0000 | Educação com qualidade, compromisso e amor, rumo ao futuro. | -3.300.000,00 | | |
| | 3.1.90.11.00 | VENCIMENTOS E VANTAGENS FIXAS - PESSOAL CIVIL | F.R. Grupo: | 1 | 500 1001 |
| | 500 | Recursos não vinculados de Impostos | | | |
| | 000 000 | Recursos que não se enquadram nos Detalh | | | |
| 393 | 12.361.0016.2030.0000 | Educação com qualidade, compromisso e amor, rumo ao futuro. | -250.000,00 | | |
| | 3.1.90.13.02 | CONTRIBUIÇÕES PREVIDENCIÁRIAS - INSS | F.R. Grupo: | 1 | 500 1001 |
| | 500 | Recursos não vinculados de Impostos | | | |
| | 000 000 | Recursos que não se enquadram nos Detalh | | | |
| 394 | 12.361.0016.2030.0000 | Educação com qualidade, compromisso e amor, rumo ao futuro. | -500,00 | | |
| | 3.1.90.92.00 | DESPESAS DE EXERCÍCIOS ANTERIORES | F.R. Grupo: | 1 | 500 1001 |
| | 500 | Recursos não vinculados de Impostos | | | |
| | 000 000 | Recursos que não se enquadram nos Detalh | | | |
| 395 | 12.361.0016.2030.0000 | Educação com qualidade, compromisso e amor, rumo ao futuro. | -500,00 | | |
| | 3.1.90.94.00 | INDENIZAÇÕES E RESTITUIÇÕES TRABALHISTAS | F.R. Grupo: | 1 | 500 1001 |
| | 500 | Recursos não vinculados de Impostos | | | |
| | 000 000 | Recursos que não se enquadram nos Detalh | | | |
| 396 | 12.361.0016.2030.0000 | Educação com qualidade, compromisso e amor, rumo ao futuro. | -2.000,00 | | |
| | 3.3.50.41.00 | CONTRIBUIÇÕES | F.R. Grupo: | 1 | 500 1001 |
| | 500 | Recursos não vinculados de Impostos | | | |
| | 000 000 | Recursos que não se enquadram nos Detalh | | | |
| 397 | 12.361.0016.2030.0000 | Educação com qualidade, compromisso e amor, rumo ao futuro. | -500,00 | | |
| | 3.3.50.43.00 | SUBVENÇÕES SOCIAIS | F.R. Grupo: | 1 | 500 1001 |
| | 500 | Recursos não vinculados de Impostos | | | |
| | 000 000 | Recursos que não se enquadram nos Detalh | | | |
| 398 | 12.361.0016.2030.0000 | Educação com qualidade, compromisso e amor, rumo ao futuro. | -8.000,00 | | |
| | 3.3.90.14.00 | DIÁRIAS - CIVIL | F.R. Grupo: | 1 | 500 1001 |
| | 500 | Recursos não vinculados de Impostos | | | |
| | 000 000 | Recursos que não se enquadram nos Detalh | | | |
| 399 | 12.361.0016.2030.0000 | Educação com qualidade, compromisso e amor, rumo ao futuro. | -150.000,00 | | |
| | 3.3.90.30.00 | MATERIAL DE CONSUMO | F.R. Grupo: | 1 | 500 1001 |
| | 500 | Recursos não vinculados de Impostos | | | |
| | 000 000 | Recursos que não se enquadram nos Detalh | | | |
| 400 | 12.361.0016.2030.0000 | Educação com qualidade, compromisso e amor, rumo ao futuro. | -180.000,00 | | |
| | 3.3.90.32.00 | MATERIAL, BEM OU SERVIÇO PARA DISTRIBUIÇÃO GRATUITO | F.R. Grupo: | 1 | 500 1001 |
| | 500 | Recursos não vinculados de Impostos | | | |
| | 000 000 | Recursos que não se enquadram nos Detalh | | | |
| 401 | 12.361.0016.2030.0000 | Educação com qualidade, compromisso e amor, rumo ao futuro. | -500,00 | | |
| | 3.3.90.33.00 | PASSAGENS E DESPESAS COM LOCOMOÇÃO | F.R. Grupo: | 1 | 500 1001 |
| | 500 | Recursos não vinculados de Impostos | | | |
| | 000 000 | Recursos que não se enquadram nos Detalh | | | |



Estado de Mato Grosso do Sul
PREF. MUNIC. DE GLÓRIA DE DOURADOS
Rua Tancredo de Almeida Neves, CEAD - CEP 79730-000
CNPJ Nº 03155942/0001-37 Exercício: 2025

DECRETO Nº 14 , DE 14 DE JANEIRO DE 2025 - LEI N.114 - 03/01/2025

| | | | | | |
|-----|-----------------------|---|--|---|----------|
| 02 | 05 | 01 | SECRETARIA MUNICIPAL DE EDUCAÇÃO, ESPORTES E CULTURA (| | |
| 382 | 12.361.0016.2029.0000 | Educação com qualidade, compromisso e amor, rumo ao futuro. | -70.000,00 | | |
| | 3.1.90.04.00 | CONTRATAÇÃO POR TEMPO DETERMINADO | F.R. Grupo: | 1 | 500 1001 |
| | 500 | Recursos não vinculados de Impostos | | | |
| | 000 000 | Recursos que não se enquadram nos Detalh | | | |
| 383 | 12.361.0016.2029.0000 | Educação com qualidade, compromisso e amor, rumo ao futuro. | -5.000,00 | | |
| | 3.1.90.11.00 | VENCIMENTOS E VANTAGENS FIXAS - PESSOAL CIVIL | F.R. Grupo: | 1 | 500 1001 |
| | 500 | Recursos não vinculados de Impostos | | | |
| | 000 000 | Recursos que não se enquadram nos Detalh | | | |
| 384 | 12.361.0016.2029.0000 | Educação com qualidade, compromisso e amor, rumo ao futuro. | -5.000,00 | | |
| | 3.1.90.13.02 | CONTRIBUIÇÕES PREVIDENCIÁRIAS - INSS | F.R. Grupo: | 1 | 500 1001 |
| | 500 | Recursos não vinculados de Impostos | | | |
| | 000 000 | Recursos que não se enquadram nos Detalh | | | |
| 385 | 12.361.0016.2029.0000 | Educação com qualidade, compromisso e amor, rumo ao futuro. | -500,00 | | |
| | 3.1.90.92.00 | DESPESAS DE EXERCÍCIOS ANTERIORES | F.R. Grupo: | 1 | 500 1001 |
| | 500 | Recursos não vinculados de Impostos | | | |
| | 000 000 | Recursos que não se enquadram nos Detalh | | | |
| 386 | 12.361.0016.2029.0000 | Educação com qualidade, compromisso e amor, rumo ao futuro. | -500,00 | | |
| | 3.1.90.94.00 | INDENIZAÇÕES E RESTITUIÇÕES TRABALHISTAS | F.R. Grupo: | 1 | 500 1001 |
| | 500 | Recursos não vinculados de Impostos | | | |
| | 000 000 | Recursos que não se enquadram nos Detalh | | | |
| 387 | 12.361.0016.2029.0000 | Educação com qualidade, compromisso e amor, rumo ao futuro. | -20.000,00 | | |
| | 3.3.90.30.00 | MATERIAL DE CONSUMO | F.R. Grupo: | 1 | 500 1001 |
| | 500 | Recursos não vinculados de Impostos | | | |
| | 000 000 | Recursos que não se enquadram nos Detalh | | | |
| 388 | 12.361.0016.2029.0000 | Educação com qualidade, compromisso e amor, rumo ao futuro. | -120.000,00 | | |
| | 3.3.90.32.00 | MATERIAL, BEM OU SERVIÇO PARA DISTRIBUIÇÃO GRATUIT | F.R. Grupo: | 1 | 500 1001 |
| | 500 | Recursos não vinculados de Impostos | | | |
| | 000 000 | Recursos que não se enquadram nos Detalh | | | |
| 389 | 12.361.0016.2029.0000 | Educação com qualidade, compromisso e amor, rumo ao futuro. | -500,00 | | |
| | 3.3.90.36.00 | OUTROS SERVIÇOS DE TERCEIROS - PESSOA FÍSICA | F.R. Grupo: | 1 | 500 1001 |
| | 500 | Recursos não vinculados de Impostos | | | |
| | 000 000 | Recursos que não se enquadram nos Detalh | | | |
| 390 | 12.361.0016.2029.0000 | Educação com qualidade, compromisso e amor, rumo ao futuro. | -40.000,00 | | |
| | 3.3.90.39.00 | OUTROS SERVIÇOS DE TERCEIROS - PESSOA JURÍDICA | F.R. Grupo: | 1 | 500 1001 |
| | 500 | Recursos não vinculados de Impostos | | | |
| | 000 000 | Recursos que não se enquadram nos Detalh | | | |
| 391 | 12.361.0016.2030.0000 | Educação com qualidade, compromisso e amor, rumo ao futuro. | -79.000,00 | | |
| | 3.1.90.04.00 | CONTRATAÇÃO POR TEMPO DETERMINADO | F.R. Grupo: | 1 | 500 1001 |
| | 500 | Recursos não vinculados de Impostos | | | |
| | 000 000 | Recursos que não se enquadram nos Detalh | | | |



Estado de Mato Grosso do Sul
PREF. MUNIC. DE GLÓRIA DE DOURADOS
Rua Tancredo de Almeida Neves, CEAD - CEP 79730-000
CNPJ Nº 03155942/0001-37 Exercício: 2025

DECRETO Nº 14 , DE 14 DE JANEIRO DE 2025 - LEI N.114 - 03/01/2025

| | | | | | |
|-----|-----------------------|--------------|---|-------------|------------------------|
| 02 | 05 | 01 | SECRETARIA MUNICIPAL DE EDUCAÇÃO, ESPORTES E CULTURA (| | |
| 372 | 12.361.0016.2007.0000 | 3.3.90.30.00 | Educação com qualidade, compromisso e amor, rumo ao futuro. | -22.000,00 | |
| | | 553 | MATERIAL DE CONSUMO | | F.R. Grupo: 1 553 0000 |
| | | 000 000 | Transferências de Recursos do FNDE Referentes ao Programa Nacional de Apoio ao Transporte | | |
| | | | Recursos que não se enquadram nos Detalh | | |
| 373 | 12.361.0016.2007.0000 | 3.3.90.30.00 | Educação com qualidade, compromisso e amor, rumo ao futuro. | -200.000,00 | |
| | | 571 | MATERIAL DE CONSUMO | | F.R. Grupo: 1 571 0000 |
| | | 000 000 | Transferências do Estado referentes a Convênios e Instrumentos Congêneres vinculados à Educ | | |
| | | | Recursos que não se enquadram nos Detalh | | |
| 374 | 12.361.0016.2007.0000 | 3.3.90.36.00 | Educação com qualidade, compromisso e amor, rumo ao futuro. | -500,00 | |
| | | 500 | OUTROS SERVIÇOS DE TERCEIROS - PESSOA FÍSICA | | F.R. Grupo: 1 500 1001 |
| | | 000 000 | Recursos não vinculados de Impostos | | |
| | | | Recursos que não se enquadram nos Detalh | | |
| 375 | 12.361.0016.2007.0000 | 3.3.90.36.00 | Educação com qualidade, compromisso e amor, rumo ao futuro. | -1.000,00 | |
| | | 553 | OUTROS SERVIÇOS DE TERCEIROS - PESSOA FÍSICA | | F.R. Grupo: 1 553 0000 |
| | | 000 000 | Transferências de Recursos do FNDE Referentes ao Programa Nacional de Apoio ao Transporte | | |
| | | | Recursos que não se enquadram nos Detalh | | |
| 376 | 12.361.0016.2007.0000 | 3.3.90.36.00 | Educação com qualidade, compromisso e amor, rumo ao futuro. | -500,00 | |
| | | 571 | OUTROS SERVIÇOS DE TERCEIROS - PESSOA FÍSICA | | F.R. Grupo: 1 571 0000 |
| | | 000 000 | Transferências do Estado referentes a Convênios e Instrumentos Congêneres vinculados à Educ | | |
| | | | Recursos que não se enquadram nos Detalh | | |
| 377 | 12.361.0016.2007.0000 | 3.3.90.39.00 | Educação com qualidade, compromisso e amor, rumo ao futuro. | -120.000,00 | |
| | | 500 | OUTROS SERVIÇOS DE TERCEIROS - PESSOA JURÍDICA | | F.R. Grupo: 1 500 1001 |
| | | 000 000 | Recursos não vinculados de Impostos | | |
| | | | Recursos que não se enquadram nos Detalh | | |
| 378 | 12.361.0016.2007.0000 | 3.3.90.39.00 | Educação com qualidade, compromisso e amor, rumo ao futuro. | -22.000,00 | |
| | | 553 | OUTROS SERVIÇOS DE TERCEIROS - PESSOA JURÍDICA | | F.R. Grupo: 1 553 0000 |
| | | 000 000 | Transferências de Recursos do FNDE Referentes ao Programa Nacional de Apoio ao Transporte | | |
| | | | Recursos que não se enquadram nos Detalh | | |
| 379 | 12.361.0016.2007.0000 | 3.3.90.39.00 | Educação com qualidade, compromisso e amor, rumo ao futuro. | -150.000,00 | |
| | | 571 | OUTROS SERVIÇOS DE TERCEIROS - PESSOA JURÍDICA | | F.R. Grupo: 1 571 0000 |
| | | 000 000 | Transferências do Estado referentes a Convênios e Instrumentos Congêneres vinculados à Educ | | |
| | | | Recursos que não se enquadram nos Detalh | | |
| 380 | 12.361.0016.2007.0000 | 3.3.90.93.00 | Educação com qualidade, compromisso e amor, rumo ao futuro. | -1.000,00 | |
| | | 553 | INDENIZAÇÕES E RESTITUIÇÕES | | F.R. Grupo: 1 553 0000 |
| | | 000 000 | Transferências de Recursos do FNDE Referentes ao Programa Nacional de Apoio ao Transporte | | |
| | | | Recursos que não se enquadram nos Detalh | | |
| 381 | 12.361.0016.2007.0000 | 3.3.90.93.00 | Educação com qualidade, compromisso e amor, rumo ao futuro. | -1.000,00 | |
| | | 571 | INDENIZAÇÕES E RESTITUIÇÕES | | F.R. Grupo: 1 571 0000 |
| | | 000 000 | Transferências do Estado referentes a Convênios e Instrumentos Congêneres vinculados à Educ | | |
| | | | Recursos que não se enquadram nos Detalh | | |



Estado de Mato Grosso do Sul
PREF. MUNIC. DE GLÓRIA DE DOURADOS
Rua Tancredo de Almeida Neves, CEAD - CEP 79730-000
CNPJ Nº 03155942/0001-37 Exercício: 2025

DECRETO Nº 14 , DE 14 DE JANEIRO DE 2025 - LEI N.114 - 03/01/2025

| | | | | | |
|-----|-----------------------|---|--|-------------|------------|
| 02 | 05 | 01 | SECRETARIA MUNICIPAL DE EDUCAÇÃO, ESPORTES E CULTURA (| | |
| 362 | 12.361.0016.1021.0000 | Educação com qualidade, compromisso e amor, rumo ao futuro. | -500,00 | | |
| | 4.4.90.93.00 | INDENIZAÇÕES E RESTITUIÇÕES | | F.R. Grupo: | 1 569 0000 |
| | 569 | Outras Transferências de Recursos do FNDE | | | |
| | 000 000 | Recursos que não se enquadram nos Detalh | | | |
| 363 | 12.361.0016.1021.0000 | Educação com qualidade, compromisso e amor, rumo ao futuro. | -1.000,00 | | |
| | 4.4.90.93.00 | INDENIZAÇÕES E RESTITUIÇÕES | | F.R. Grupo: | 1 570 0000 |
| | 570 | Transferências do Governo Federal referentes a Convênios e Instrumentos Congêneres vinculad | | | |
| | 000 000 | Recursos que não se enquadram nos Detalh | | | |
| 364 | 12.361.0016.1021.0000 | Educação com qualidade, compromisso e amor, rumo ao futuro. | -1.000,00 | | |
| | 4.4.90.93.00 | INDENIZAÇÕES E RESTITUIÇÕES | | F.R. Grupo: | 1 571 0000 |
| | 571 | Transferências do Estado referentes a Convênios e Instrumentos Congêneres vinculados à Educ | | | |
| | 000 000 | Recursos que não se enquadram nos Detalh | | | |
| 365 | 12.361.0016.1022.0000 | Educação com qualidade, compromisso e amor, rumo ao futuro. | -500,00 | | |
| | 4.4.90.52.00 | EQUIPAMENTOS E MATERIAL PERMANENTE | | F.R. Grupo: | 1 569 0000 |
| | 569 | Outras Transferências de Recursos do FNDE | | | |
| | 000 000 | Recursos que não se enquadram nos Detalh | | | |
| 366 | 12.361.0016.1022.0000 | Educação com qualidade, compromisso e amor, rumo ao futuro. | -118.000,00 | | |
| | 4.4.90.52.00 | EQUIPAMENTOS E MATERIAL PERMANENTE | | F.R. Grupo: | 1 570 0000 |
| | 570 | Transferências do Governo Federal referentes a Convênios e Instrumentos Congêneres vinculad | | | |
| | 000 000 | Recursos que não se enquadram nos Detalh | | | |
| 367 | 12.361.0016.1022.0000 | Educação com qualidade, compromisso e amor, rumo ao futuro. | -100.000,00 | | |
| | 4.4.90.52.00 | EQUIPAMENTOS E MATERIAL PERMANENTE | | F.R. Grupo: | 1 571 0000 |
| | 571 | Transferências do Estado referentes a Convênios e Instrumentos Congêneres vinculados à Educ | | | |
| | 000 000 | Recursos que não se enquadram nos Detalh | | | |
| 368 | 12.361.0016.1022.0000 | Educação com qualidade, compromisso e amor, rumo ao futuro. | -500,00 | | |
| | 4.4.90.93.00 | INDENIZAÇÕES E RESTITUIÇÕES | | F.R. Grupo: | 1 569 0000 |
| | 569 | Outras Transferências de Recursos do FNDE | | | |
| | 000 000 | Recursos que não se enquadram nos Detalh | | | |
| 369 | 12.361.0016.1022.0000 | Educação com qualidade, compromisso e amor, rumo ao futuro. | -1.000,00 | | |
| | 4.4.90.93.00 | INDENIZAÇÕES E RESTITUIÇÕES | | F.R. Grupo: | 1 570 0000 |
| | 570 | Transferências do Governo Federal referentes a Convênios e Instrumentos Congêneres vinculad | | | |
| | 000 000 | Recursos que não se enquadram nos Detalh | | | |
| 370 | 12.361.0016.1022.0000 | Educação com qualidade, compromisso e amor, rumo ao futuro. | -1.000,00 | | |
| | 4.4.90.93.00 | INDENIZAÇÕES E RESTITUIÇÕES | | F.R. Grupo: | 1 571 0000 |
| | 571 | Transferências do Estado referentes a Convênios e Instrumentos Congêneres vinculados à Educ | | | |
| | 000 000 | Recursos que não se enquadram nos Detalh | | | |
| 371 | 12.361.0016.2007.0000 | Educação com qualidade, compromisso e amor, rumo ao futuro. | -80.000,00 | | |
| | 3.3.90.30.00 | MATERIAL DE CONSUMO | | F.R. Grupo: | 1 500 1001 |
| | 500 | Recursos não vinculados de Impostos | | | |
| | 000 000 | Recursos que não se enquadram nos Detalh | | | |



Estado de Mato Grosso do Sul
PREF. MUNIC. DE GLÓRIA DE DOURADOS
Rua Tancredo de Almeida Neves, CEAD - CEP 79730-000
CNPJ Nº 03155942/0001-37 Exercício: 2025

DECRETO Nº 14 , DE 14 DE JANEIRO DE 2025 - LEI N.114 - 03/01/2025

| | | | | | |
|-----|-----------------------|---|--|---|----------|
| 02 | 05 | 01 | SECRETARIA MUNICIPAL DE EDUCAÇÃO, ESPORTES E CULTURA (| | |
| 352 | 12.361.0016.1017.0000 | Educação com qualidade, compromisso e amor, rumo ao futuro. | -500,00 | | |
| | 4.4.90.93.00 | INDENIZAÇÕES E RESTITUIÇÕES | F.R. Grupo: | 1 | 500 1001 |
| | 500 | Recursos não vinculados de Impostos | | | |
| | 000 000 | Recursos que não se enquadram nos Detalh | | | |
| 353 | 12.361.0016.1017.0000 | Educação com qualidade, compromisso e amor, rumo ao futuro. | -500,00 | | |
| | 4.4.90.93.00 | INDENIZAÇÕES E RESTITUIÇÕES | F.R. Grupo: | 1 | 569 0000 |
| | 569 | Outras Transferências de Recursos do FNDE | | | |
| | 000 000 | Recursos que não se enquadram nos Detalh | | | |
| 354 | 12.361.0016.1017.0000 | Educação com qualidade, compromisso e amor, rumo ao futuro. | -1.000,00 | | |
| | 4.4.90.93.00 | INDENIZAÇÕES E RESTITUIÇÕES | F.R. Grupo: | 1 | 570 0000 |
| | 570 | Transferências do Governo Federal referentes a Convênios e Instrumentos Congêneres vinculad | | | |
| | 000 000 | Recursos que não se enquadram nos Detalh | | | |
| 355 | 12.361.0016.1017.0000 | Educação com qualidade, compromisso e amor, rumo ao futuro. | -1.000,00 | | |
| | 4.4.90.93.00 | INDENIZAÇÕES E RESTITUIÇÕES | F.R. Grupo: | 1 | 571 0000 |
| | 571 | Transferências do Estado referentes a Convênios e Instrumentos Congêneres vinculados à Educ | | | |
| | 000 000 | Recursos que não se enquadram nos Detalh | | | |
| 356 | 12.361.0016.1021.0000 | Educação com qualidade, compromisso e amor, rumo ao futuro. | -5.000,00 | | |
| | 4.4.90.52.00 | EQUIPAMENTOS E MATERIAL PERMANENTE | F.R. Grupo: | 1 | 500 1001 |
| | 500 | Recursos não vinculados de Impostos | | | |
| | 000 000 | Recursos que não se enquadram nos Detalh | | | |
| 357 | 12.361.0016.1021.0000 | Educação com qualidade, compromisso e amor, rumo ao futuro. | -30.000,00 | | |
| | 4.4.90.52.00 | EQUIPAMENTOS E MATERIAL PERMANENTE | F.R. Grupo: | 1 | 550 0000 |
| | 550 | Transferência do Salário-Educação | | | |
| | 000 000 | Recursos que não se enquadram nos Detalh | | | |
| 358 | 12.361.0016.1021.0000 | Educação com qualidade, compromisso e amor, rumo ao futuro. | -500,00 | | |
| | 4.4.90.52.00 | EQUIPAMENTOS E MATERIAL PERMANENTE | F.R. Grupo: | 1 | 569 0000 |
| | 569 | Outras Transferências de Recursos do FNDE | | | |
| | 000 000 | Recursos que não se enquadram nos Detalh | | | |
| 359 | 12.361.0016.1021.0000 | Educação com qualidade, compromisso e amor, rumo ao futuro. | -1.000,00 | | |
| | 4.4.90.52.00 | EQUIPAMENTOS E MATERIAL PERMANENTE | F.R. Grupo: | 1 | 570 0000 |
| | 570 | Transferências do Governo Federal referentes a Convênios e Instrumentos Congêneres vinculad | | | |
| | 000 000 | Recursos que não se enquadram nos Detalh | | | |
| 360 | 12.361.0016.1021.0000 | Educação com qualidade, compromisso e amor, rumo ao futuro. | -1.000,00 | | |
| | 4.4.90.52.00 | EQUIPAMENTOS E MATERIAL PERMANENTE | F.R. Grupo: | 1 | 571 0000 |
| | 571 | Transferências do Estado referentes a Convênios e Instrumentos Congêneres vinculados à Educ | | | |
| | 000 000 | Recursos que não se enquadram nos Detalh | | | |
| 361 | 12.361.0016.1021.0000 | Educação com qualidade, compromisso e amor, rumo ao futuro. | -5.000,00 | | |
| | 4.4.90.93.00 | INDENIZAÇÕES E RESTITUIÇÕES | F.R. Grupo: | 1 | 500 1001 |
| | 500 | Recursos não vinculados de Impostos | | | |
| | 000 000 | Recursos que não se enquadram nos Detalh | | | |

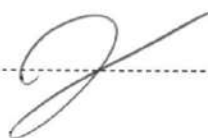



Estado de Mato Grosso do Sul
PREF. MUNIC. DE GLÓRIA DE DOURADOS
Rua Tancredo de Almeida Neves, CEAD - CEP 79730-000
CNPJ Nº 03155942/0001-37 Exercício: 2025

DECRETO Nº 14 , DE 14 DE JANEIRO DE 2025 - LEI N.114 - 03/01/2025

| | | | | | |
|-----|-----------------------|---|--|--|--|
| 02 | 05 | 01 | SECRETARIA MUNICIPAL DE EDUCAÇÃO, ESPORTES E CULTURA (| | |
| 342 | 12.361.0016.1017.0000 | Educação com qualidade, compromisso e amor, rumo ao futuro. | -1.000,00 | | |
| | 4.4.90.30.00 | MATERIAL DE CONSUMO | F.R. Grupo: 1 570 0000 | | |
| | 570 | Transferências do Governo Federal referentes a Convênios e Instrumentos Congêneres vinculad | | | |
| | 000 000 | Recursos que não se enquadram nos Detalh | | | |
| 343 | 12.361.0016.1017.0000 | Educação com qualidade, compromisso e amor, rumo ao futuro. | -1.000,00 | | |
| | 4.4.90.30.00 | MATERIAL DE CONSUMO | F.R. Grupo: 1 571 0000 | | |
| | 571 | Transferências do Estado referentes a Convênios e Instrumentos Congêneres vinculados à Educ | | | |
| | 000 000 | Recursos que não se enquadram nos Detalh | | | |
| 344 | 12.361.0016.1017.0000 | Educação com qualidade, compromisso e amor, rumo ao futuro. | -150.500,00 | | |
| | 4.4.90.39.00 | OUTROS SERVIÇOS DE TERCEIROS - PESSOA JURÍDICA | F.R. Grupo: 1 500 1001 | | |
| | 500 | Recursos não vinculados de Impostos | | | |
| | 000 000 | Recursos que não se enquadram nos Detalh | | | |
| 345 | 12.361.0016.1017.0000 | Educação com qualidade, compromisso e amor, rumo ao futuro. | -500,00 | | |
| | 4.4.90.39.00 | OUTROS SERVIÇOS DE TERCEIROS - PESSOA JURÍDICA | F.R. Grupo: 1 569 0000 | | |
| | 569 | Outras Transferências de Recursos do FNDE | | | |
| | 000 000 | Recursos que não se enquadram nos Detalh | | | |
| 346 | 12.361.0016.1017.0000 | Educação com qualidade, compromisso e amor, rumo ao futuro. | -15.000,00 | | |
| | 4.4.90.39.00 | OUTROS SERVIÇOS DE TERCEIROS - PESSOA JURÍDICA | F.R. Grupo: 1 570 0000 | | |
| | 570 | Transferências do Governo Federal referentes a Convênios e Instrumentos Congêneres vinculad | | | |
| | 000 000 | Recursos que não se enquadram nos Detalh | | | |
| 347 | 12.361.0016.1017.0000 | Educação com qualidade, compromisso e amor, rumo ao futuro. | -1.000,00 | | |
| | 4.4.90.39.00 | OUTROS SERVIÇOS DE TERCEIROS - PESSOA JURÍDICA | F.R. Grupo: 1 571 0000 | | |
| | 571 | Transferências do Estado referentes a Convênios e Instrumentos Congêneres vinculados à Educ | | | |
| | 000 000 | Recursos que não se enquadram nos Detalh | | | |
| 348 | 12.361.0016.1017.0000 | Educação com qualidade, compromisso e amor, rumo ao futuro. | -148.000,00 | | |
| | 4.4.90.51.00 | OBRAS E INSTALAÇÕES | F.R. Grupo: 1 500 1001 | | |
| | 500 | Recursos não vinculados de Impostos | | | |
| | 000 000 | Recursos que não se enquadram nos Detalh | | | |
| 349 | 12.361.0016.1017.0000 | Educação com qualidade, compromisso e amor, rumo ao futuro. | -500,00 | | |
| | 4.4.90.51.00 | OBRAS E INSTALAÇÕES | F.R. Grupo: 1 569 0000 | | |
| | 569 | Outras Transferências de Recursos do FNDE | | | |
| | 000 000 | Recursos que não se enquadram nos Detalh | | | |
| 350 | 12.361.0016.1017.0000 | Educação com qualidade, compromisso e amor, rumo ao futuro. | -150.000,00 | | |
| | 4.4.90.51.00 | OBRAS E INSTALAÇÕES | F.R. Grupo: 1 570 0000 | | |
| | 570 | Transferências do Governo Federal referentes a Convênios e Instrumentos Congêneres vinculad | | | |
| | 000 000 | Recursos que não se enquadram nos Detalh | | | |
| 351 | 12.361.0016.1017.0000 | Educação com qualidade, compromisso e amor, rumo ao futuro. | -138.000,00 | | |
| | 4.4.90.51.00 | OBRAS E INSTALAÇÕES | F.R. Grupo: 1 571 0000 | | |
| | 571 | Transferências do Estado referentes a Convênios e Instrumentos Congêneres vinculados à Educ | | | |
| | 000 000 | Recursos que não se enquadram nos Detalh | | | |



Estado de Mato Grosso do Sul
PREF. MUNIC. DE GLÓRIA DE DOURADOS
Rua Tancredo de Almeida Neves, CEAD - CEP 79730-000
CNPJ Nº 03155942/0001-37 Exercício: 2025

DECRETO Nº 14 , DE 14 DE JANEIRO DE 2025 - LEI N.114 - 03/01/2025

| | | | | | |
|-----|-----------------------|---|--|---|----------|
| 02 | 05 | 01 | SECRETARIA MUNICIPAL DE EDUCAÇÃO, ESPORTES E CULTURA (| | |
| 332 | 12.361.0016.1010.0000 | Educação com qualidade, compromisso e amor, rumo ao futuro. | -500,00 | | |
| | 4.4.90.51.00 | OBRAS E INSTALAÇÕES | F.R. Grupo: | 1 | 500 1001 |
| | 500 | Recursos não vinculados de Impostos | | | |
| | 000 000 | Recursos que não se enquadram nos Detalh | | | |
| 333 | 12.361.0016.1010.0000 | Educação com qualidade, compromisso e amor, rumo ao futuro. | -500,00 | | |
| | 4.4.90.51.00 | OBRAS E INSTALAÇÕES | F.R. Grupo: | 1 | 569 0000 |
| | 569 | Outras Transferências de Recursos do FNDE | | | |
| | 000 000 | Recursos que não se enquadram nos Detalh | | | |
| 334 | 12.361.0016.1010.0000 | Educação com qualidade, compromisso e amor, rumo ao futuro. | -1.000,00 | | |
| | 4.4.90.51.00 | OBRAS E INSTALAÇÕES | F.R. Grupo: | 1 | 570 0000 |
| | 570 | Transferências do Governo Federal referentes a Convênios e Instrumentos Congêneres vinculad | | | |
| | 000 000 | Recursos que não se enquadram nos Detalh | | | |
| 335 | 12.361.0016.1010.0000 | Educação com qualidade, compromisso e amor, rumo ao futuro. | -1.000,00 | | |
| | 4.4.90.51.00 | OBRAS E INSTALAÇÕES | F.R. Grupo: | 1 | 571 0000 |
| | 571 | Transferências do Estado referentes a Convênios e Instrumentos Congêneres vinculados à Educ | | | |
| | 000 000 | Recursos que não se enquadram nos Detalh | | | |
| 336 | 12.361.0016.1010.0000 | Educação com qualidade, compromisso e amor, rumo ao futuro. | -500,00 | | |
| | 4.4.90.93.00 | INDENIZAÇÕES E RESTITUIÇÕES | F.R. Grupo: | 1 | 500 1001 |
| | 500 | Recursos não vinculados de Impostos | | | |
| | 000 000 | Recursos que não se enquadram nos Detalh | | | |
| 337 | 12.361.0016.1010.0000 | Educação com qualidade, compromisso e amor, rumo ao futuro. | -500,00 | | |
| | 4.4.90.93.00 | INDENIZAÇÕES E RESTITUIÇÕES | F.R. Grupo: | 1 | 569 0000 |
| | 569 | Outras Transferências de Recursos do FNDE | | | |
| | 000 000 | Recursos que não se enquadram nos Detalh | | | |
| 338 | 12.361.0016.1010.0000 | Educação com qualidade, compromisso e amor, rumo ao futuro. | -1.000,00 | | |
| | 4.4.90.93.00 | INDENIZAÇÕES E RESTITUIÇÕES | F.R. Grupo: | 1 | 570 0000 |
| | 570 | Transferências do Governo Federal referentes a Convênios e Instrumentos Congêneres vinculad | | | |
| | 000 000 | Recursos que não se enquadram nos Detalh | | | |
| 339 | 12.361.0016.1010.0000 | Educação com qualidade, compromisso e amor, rumo ao futuro. | -1.000,00 | | |
| | 4.4.90.93.00 | INDENIZAÇÕES E RESTITUIÇÕES | F.R. Grupo: | 1 | 571 0000 |
| | 571 | Transferências do Estado referentes a Convênios e Instrumentos Congêneres vinculados à Educ | | | |
| | 000 000 | Recursos que não se enquadram nos Detalh | | | |
| 340 | 12.361.0016.1017.0000 | Educação com qualidade, compromisso e amor, rumo ao futuro. | -50.000,00 | | |
| | 4.4.90.30.00 | MATERIAL DE CONSUMO | F.R. Grupo: | 1 | 500 1001 |
| | 500 | Recursos não vinculados de Impostos | | | |
| | 000 000 | Recursos que não se enquadram nos Detalh | | | |
| 341 | 12.361.0016.1017.0000 | Educação com qualidade, compromisso e amor, rumo ao futuro. | -500,00 | | |
| | 4.4.90.30.00 | MATERIAL DE CONSUMO | F.R. Grupo: | 1 | 569 0000 |
| | 569 | Outras Transferências de Recursos do FNDE | | | |
| | 000 000 | Recursos que não se enquadram nos Detalh | | | |



Estado de Mato Grosso do Sul
PREF. MUNIC. DE GLÓRIA DE DOURADOS
Rua Tancredo de Almeida Neves, CEAD - CEP 79730-000
CNPJ Nº 03155942/0001-37 Exercício: 2025

DECRETO Nº 14 , DE 14 DE JANEIRO DE 2025 - LEI N.114 - 03/01/2025

| | | | | | |
|-----|-----------------------|----|---|-------------|------------------------|
| 02 | 05 | 01 | SECRETARIA MUNICIPAL DE EDUCAÇÃO, ESPORTES E CULTURA (| | |
| 322 | 12.306.0016.2035.0000 | | Educação com qualidade, compromisso e amor, rumo ao futuro. | -180.000,00 | |
| | 3.3.90.30.00 | | MATERIAL DE CONSUMO | | F.R. Grupo: 1 552 0000 |
| | 552 | | Transferências de Recursos do FNDE Referentes ao Programa Nacional de Alimentação Escolar | | |
| | 000 000 | | Recursos que não se enquadram nos Detalh | | |
| 323 | 12.306.0016.2035.0000 | | Educação com qualidade, compromisso e amor, rumo ao futuro. | -1.000,00 | |
| | 3.3.90.39.00 | | OUTROS SERVIÇOS DE TERCEIROS - PESSOA JURÍDICA | | F.R. Grupo: 1 552 0000 |
| | 552 | | Transferências de Recursos do FNDE Referentes ao Programa Nacional de Alimentação Escolar | | |
| | 000 000 | | Recursos que não se enquadram nos Detalh | | |
| 324 | 12.361.0016.1010.0000 | | Educação com qualidade, compromisso e amor, rumo ao futuro. | -80.000,00 | |
| | 4.4.90.30.00 | | MATERIAL DE CONSUMO | | F.R. Grupo: 1 500 1001 |
| | 500 | | Recursos não vinculados de Impostos | | |
| | 000 000 | | Recursos que não se enquadram nos Detalh | | |
| 325 | 12.361.0016.1010.0000 | | Educação com qualidade, compromisso e amor, rumo ao futuro. | -500,00 | |
| | 4.4.90.30.00 | | MATERIAL DE CONSUMO | | F.R. Grupo: 1 569 0000 |
| | 569 | | Outras Transferências de Recursos do FNDE | | |
| | 000 000 | | Recursos que não se enquadram nos Detalh | | |
| 326 | 12.361.0016.1010.0000 | | Educação com qualidade, compromisso e amor, rumo ao futuro. | -1.000,00 | |
| | 4.4.90.30.00 | | MATERIAL DE CONSUMO | | F.R. Grupo: 1 570 0000 |
| | 570 | | Transferências do Governo Federal referentes a Convênios e Instrumentos Congêneres vinculad | | |
| | 000 000 | | Recursos que não se enquadram nos Detalh | | |
| 327 | 12.361.0016.1010.0000 | | Educação com qualidade, compromisso e amor, rumo ao futuro. | -1.000,00 | |
| | 4.4.90.30.00 | | MATERIAL DE CONSUMO | | F.R. Grupo: 1 571 0000 |
| | 571 | | Transferências do Estado referentes a Convênios e Instrumentos Congêneres vinculados à Educ | | |
| | 000 000 | | Recursos que não se enquadram nos Detalh | | |
| 328 | 12.361.0016.1010.0000 | | Educação com qualidade, compromisso e amor, rumo ao futuro. | -80.000,00 | |
| | 4.4.90.39.00 | | OUTROS SERVIÇOS DE TERCEIROS - PESSOA JURÍDICA | | F.R. Grupo: 1 500 1001 |
| | 500 | | Recursos não vinculados de Impostos | | |
| | 000 000 | | Recursos que não se enquadram nos Detalh | | |
| 329 | 12.361.0016.1010.0000 | | Educação com qualidade, compromisso e amor, rumo ao futuro. | -500,00 | |
| | 4.4.90.39.00 | | OUTROS SERVIÇOS DE TERCEIROS - PESSOA JURÍDICA | | F.R. Grupo: 1 569 0000 |
| | 569 | | Outras Transferências de Recursos do FNDE | | |
| | 000 000 | | Recursos que não se enquadram nos Detalh | | |
| 330 | 12.361.0016.1010.0000 | | Educação com qualidade, compromisso e amor, rumo ao futuro. | -1.000,00 | |
| | 4.4.90.39.00 | | OUTROS SERVIÇOS DE TERCEIROS - PESSOA JURÍDICA | | F.R. Grupo: 1 570 0000 |
| | 570 | | Transferências do Governo Federal referentes a Convênios e Instrumentos Congêneres vinculad | | |
| | 000 000 | | Recursos que não se enquadram nos Detalh | | |
| 331 | 12.361.0016.1010.0000 | | Educação com qualidade, compromisso e amor, rumo ao futuro. | -1.000,00 | |
| | 4.4.90.39.00 | | OUTROS SERVIÇOS DE TERCEIROS - PESSOA JURÍDICA | | F.R. Grupo: 1 571 0000 |
| | 571 | | Transferências do Estado referentes a Convênios e Instrumentos Congêneres vinculados à Educ | | |
| | 000 000 | | Recursos que não se enquadram nos Detalh | | |



Estado de Mato Grosso do Sul
PREF. MUNIC. DE GLÓRIA DE DOURADOS
Rua Tancredo de Almeida Neves, CEAD - CEP 79730-000
CNPJ Nº 03155942/0001-37 Exercício: 2025

DECRETO Nº 14 , DE 14 DE JANEIRO DE 2025 - LEI N.114 - 03/01/2025

| | | | | | | |
|-----|-----------------------|---|--|-------------|----------|--|
| 02 | 04 | 02 | FUNDO MUNICIPAL DE MEIO AMBIENTE | | | |
| 313 | 18.541.0011.2092.0000 | Proteção dos Recursos Naturais do Município | | -1.000,00 | | |
| | 3.3.90.39.00 | OUTROS SERVIÇOS DE TERCEIROS - PESSOA JURÍDICA | F.R. Grupo: | 1 | 500 0000 | |
| | 500 | Recursos não vinculados de Impostos | | | | |
| | 000 101 | Plano Municipal pela Primeira Infância | | | | |
| 314 | 18.541.0011.2098.0000 | Proteção dos Recursos Naturais do Município | | -500,00 | | |
| | 3.3.50.43.00 | SUBVENÇÕES SOCIAIS | F.R. Grupo: | 1 | 500 0000 | |
| | 500 | Recursos não vinculados de Impostos | | | | |
| | 000 000 | Recursos que não se enquadram nos Detalh | | | | |
| 315 | 18.541.0011.2098.0000 | Proteção dos Recursos Naturais do Município | | -500,00 | | |
| | 3.3.90.30.00 | MATERIAL DE CONSUMO | F.R. Grupo: | 1 | 500 0000 | |
| | 500 | Recursos não vinculados de Impostos | | | | |
| | 000 000 | Recursos que não se enquadram nos Detalh | | | | |
| 316 | 18.541.0011.2098.0000 | Proteção dos Recursos Naturais do Município | | -500,00 | | |
| | 3.3.90.32.00 | MATERIAL, BEM OU SERVIÇO PARA DISTRIBUIÇÃO GRATUIT | F.R. Grupo: | 1 | 500 0000 | |
| | 500 | Recursos não vinculados de Impostos | | | | |
| | 000 000 | Recursos que não se enquadram nos Detalh | | | | |
| 317 | 18.541.0011.2098.0000 | Proteção dos Recursos Naturais do Município | | -500,00 | | |
| | 3.3.90.35.00 | SERVIÇOS DE CONSULTORIA | F.R. Grupo: | 1 | 500 0000 | |
| | 500 | Recursos não vinculados de Impostos | | | | |
| | 000 000 | Recursos que não se enquadram nos Detalh | | | | |
| 318 | 18.541.0011.2098.0000 | Proteção dos Recursos Naturais do Município | | -500,00 | | |
| | 3.3.90.39.00 | OUTROS SERVIÇOS DE TERCEIROS - PESSOA JURÍDICA | F.R. Grupo: | 1 | 500 0000 | |
| | 500 | Recursos não vinculados de Impostos | | | | |
| | 000 000 | Recursos que não se enquadram nos Detalh | | | | |
| 319 | 18.541.0011.2098.0000 | Proteção dos Recursos Naturais do Município | | -500,00 | | |
| | 4.4.90.51.00 | OBRAS E INSTALAÇÕES | F.R. Grupo: | 1 | 500 0000 | |
| | 500 | Recursos não vinculados de Impostos | | | | |
| | 000 000 | Recursos que não se enquadram nos Detalh | | | | |
| 320 | 18.541.0011.2098.0000 | Proteção dos Recursos Naturais do Município | | -500,00 | | |
| | 4.4.90.52.00 | EQUIPAMENTOS E MATERIAL PERMANENTE | F.R. Grupo: | 1 | 500 0000 | |
| | 500 | Recursos não vinculados de Impostos | | | | |
| | 000 000 | Recursos que não se enquadram nos Detalh | | | | |
| 02 | 05 | 01 | SECRETARIA MUNICIPAL DE EDUCAÇÃO, ESPORTES E CULTURA (| | | |
| 321 | 12.306.0016.2035.0000 | Educação com qualidade, compromisso e amor, rumo ao futuro. | | -250.000,00 | | |
| | 3.3.90.30.00 | MATERIAL DE CONSUMO | F.R. Grupo: | 1 | 500 0000 | |
| | 500 | Recursos não vinculados de Impostos | | | | |
| | 000 000 | Recursos que não se enquadram nos Detalh | | | | |



Estado de Mato Grosso do Sul
PREF. MUNIC. DE GLÓRIA DE DOURADOS
Rua Tancredo de Almeida Neves, CEAD - CEP 79730-000
CNPJ Nº 03155942/0001-37 Exercício: 2025

DECRETO Nº 14 , DE 14 DE JANEIRO DE 2025 - LEI N.114 - 03/01/2025

| | | | | | |
|-----|-----------------------|---|----------------------------------|------------|----------|
| 02 | 04 | 02 | FUNDO MUNICIPAL DE MEIO AMBIENTE | | |
| 303 | 18.541.0011.2080.0000 | Proteção dos Recursos Naturais do Município | | -500,00 | |
| | 4.4.90.52.00 | EQUIPAMENTOS E MATERIAL PERMANENTE | F.R. Grupo: | 1 | 759 0000 |
| | 759 | Recursos vinculados a fundos | | | |
| | 000 000 | Recursos que não se enquadram nos Detalh | | | |
| 304 | 18.541.0011.2092.0000 | Proteção dos Recursos Naturais do Município | | -10.000,00 | |
| | 3.3.50.43.00 | SUBVENÇÕES SOCIAIS | F.R. Grupo: | 1 | 500 0000 |
| | 500 | Recursos não vinculados de Impostos | | | |
| | 000 000 | Recursos que não se enquadram nos Detalh | | | |
| 305 | 18.541.0011.2092.0000 | Proteção dos Recursos Naturais do Município | | -500,00 | |
| | 3.3.50.43.00 | SUBVENÇÕES SOCIAIS | F.R. Grupo: | 1 | 759 0000 |
| | 759 | Recursos vinculados a fundos | | | |
| | 000 000 | Recursos que não se enquadram nos Detalh | | | |
| 306 | 18.541.0011.2092.0000 | Proteção dos Recursos Naturais do Município | | -16.000,00 | |
| | 3.3.90.30.00 | MATERIAL DE CONSUMO | F.R. Grupo: | 1 | 500 0000 |
| | 500 | Recursos não vinculados de Impostos | | | |
| | 000 000 | Recursos que não se enquadram nos Detalh | | | |
| 307 | 18.541.0011.2092.0000 | Proteção dos Recursos Naturais do Município | | -1.000,00 | |
| | 3.3.90.30.00 | MATERIAL DE CONSUMO | F.R. Grupo: | 1 | 500 0000 |
| | 500 | Recursos não vinculados de Impostos | | | |
| | 000 101 | Plano Municipal pela Primeira Infância | | | |
| 308 | 18.541.0011.2092.0000 | Proteção dos Recursos Naturais do Município | | -1.000,00 | |
| | 3.3.90.31.00 | PREMIAÇÕES CULTURAIS, ARTÍSTICAS, CIENTÍFICAS, DESP | F.R. Grupo: | 1 | 500 0000 |
| | 500 | Recursos não vinculados de Impostos | | | |
| | 000 000 | Recursos que não se enquadram nos Detalh | | | |
| 309 | 18.541.0011.2092.0000 | Proteção dos Recursos Naturais do Município | | -1.000,00 | |
| | 3.3.90.31.00 | PREMIAÇÕES CULTURAIS, ARTÍSTICAS, CIENTÍFICAS, DESP | F.R. Grupo: | 1 | 500 0000 |
| | 500 | Recursos não vinculados de Impostos | | | |
| | 000 101 | Plano Municipal pela Primeira Infância | | | |
| 310 | 18.541.0011.2092.0000 | Proteção dos Recursos Naturais do Município | | -2.000,00 | |
| | 3.3.90.32.00 | MATERIAL, BEM OU SERVIÇO PARA DISTRIBUIÇÃO GRATUIT | F.R. Grupo: | 1 | 500 0000 |
| | 500 | Recursos não vinculados de Impostos | | | |
| | 000 000 | Recursos que não se enquadram nos Detalh | | | |
| 311 | 18.541.0011.2092.0000 | Proteção dos Recursos Naturais do Município | | -1.000,00 | |
| | 3.3.90.32.00 | MATERIAL, BEM OU SERVIÇO PARA DISTRIBUIÇÃO GRATUIT | F.R. Grupo: | 1 | 500 0000 |
| | 500 | Recursos não vinculados de Impostos | | | |
| | 000 101 | Plano Municipal pela Primeira Infância | | | |
| 312 | 18.541.0011.2092.0000 | Proteção dos Recursos Naturais do Município | | -10.000,00 | |
| | 3.3.90.39.00 | OUTROS SERVIÇOS DE TERCEIROS - PESSOA JURÍDICA | F.R. Grupo: | 1 | 500 0000 |
| | 500 | Recursos não vinculados de Impostos | | | |
| | 000 000 | Recursos que não se enquadram nos Detalh | | | |



Estado de Mato Grosso do Sul
PREF. MUNIC. DE GLÓRIA DE DOURADOS
Rua Tancredo de Almeida Neves, CEAD - CEP 79730-000
CNPJ Nº 03155942/0001-37 Exercício: 2025

DECRETO Nº 14 , DE 14 DE JANEIRO DE 2025 - LEI N.114 - 03/01/2025

| | | | | | | |
|-----|-----------------------|--------------|----------------------------------|---------|--|--------------------------------------|
| 02 | 04 | 02 | FUNDO MUNICIPAL DE MEIO AMBIENTE | | | |
| 293 | 18.541.0011.2080.0000 | 3.3.50.43.00 | 500 | 000 000 | Proteção dos Recursos Naturais do Município SUBVENÇÕES SOCIAIS Recursos não vinculados de Impostos Recursos que não se enquadram nos Detalh | -50.000,00 F.R. Grupo: 1 500 0000 |
| 294 | 18.541.0011.2080.0000 | 3.3.50.43.00 | 759 | 000 000 | Proteção dos Recursos Naturais do Município SUBVENÇÕES SOCIAIS Recursos vinculados a fundos Recursos que não se enquadram nos Detalh | -500,00 F.R. Grupo: 1 759 0000 |
| 295 | 18.541.0011.2080.0000 | 3.3.50.43.00 | 759 | 000 000 | Proteção dos Recursos Naturais do Município SUBVENÇÕES SOCIAIS Recursos vinculados a fundos Recursos que não se enquadram nos Detalh | -500,00 F.R. Grupo: 1 759 0000 |
| 296 | 18.541.0011.2080.0000 | 3.3.90.14.00 | 500 | 000 000 | Proteção dos Recursos Naturais do Município DIÁRIAS - CIVIL Recursos não vinculados de Impostos Recursos que não se enquadram nos Detalh | -5.000,00 F.R. Grupo: 1 500 0000 |
| 297 | 18.541.0011.2080.0000 | 3.3.90.30.00 | 500 | 000 000 | Proteção dos Recursos Naturais do Município MATERIAL DE CONSUMO Recursos não vinculados de Impostos Recursos que não se enquadram nos Detalh | -50.000,00 F.R. Grupo: 1 500 0000 |
| 298 | 18.541.0011.2080.0000 | 3.3.90.36.00 | 500 | 000 000 | Proteção dos Recursos Naturais do Município OUTROS SERVIÇOS DE TERCEIROS - PESSOA FÍSICA Recursos não vinculados de Impostos Recursos que não se enquadram nos Detalh | -500,00 F.R. Grupo: 1 500 0000 |
| 299 | 18.541.0011.2080.0000 | 3.3.90.39.00 | 500 | 000 000 | Proteção dos Recursos Naturais do Município OUTROS SERVIÇOS DE TERCEIROS - PESSOA JURÍDICA Recursos não vinculados de Impostos Recursos que não se enquadram nos Detalh | -20.000,00 F.R. Grupo: 1 500 0000 |
| 300 | 18.541.0011.2080.0000 | 4.4.90.30.00 | 759 | 000 000 | Proteção dos Recursos Naturais do Município MATERIAL DE CONSUMO Recursos vinculados a fundos Recursos que não se enquadram nos Detalh | -500,00 F.R. Grupo: 1 759 0000 |
| 301 | 18.541.0011.2080.0000 | 4.4.90.39.00 | 759 | 000 000 | Proteção dos Recursos Naturais do Município OUTROS SERVIÇOS DE TERCEIROS - PESSOA JURÍDICA Recursos vinculados a fundos Recursos que não se enquadram nos Detalh | -500,00 F.R. Grupo: 1 759 0000 |
| 302 | 18.541.0011.2080.0000 | 4.4.90.52.00 | 500 | 000 000 | Proteção dos Recursos Naturais do Município EQUIPAMENTOS E MATERIAL PERMANENTE Recursos não vinculados de Impostos Recursos que não se enquadram nos Detalh | -50.000,00 F.R. Grupo: 1 500 0000 |



Estado de Mato Grosso do Sul
PREF. MUNIC. DE GLÓRIA DE DOURADOS
Rua Tancredo de Almeida Neves, CEAD - CEP 79730-000
CNPJ Nº 03155942/0001-37 Exercício: 2025

DECRETO Nº 14 , DE 14 DE JANEIRO DE 2025 - LEI N.114 - 03/01/2025

| | | | | | |
|-----|-----------------------|--|----------------------------------|-------------|------------|
| 02 | 04 | 02 | FUNDO MUNICIPAL DE MEIO AMBIENTE | | |
| 283 | 18.541.0011.2060.0000 | Proteção dos Recursos Naturais do Município | | -500,00 | |
| | 3.3.50.43.00 | SUBVENÇÕES SOCIAIS | | F.R. Grupo: | 1 759 0000 |
| | 759 | Recursos vinculados a fundos | | | |
| | 000 000 | Recursos que não se enquadram nos Detalh | | | |
| 284 | 18.541.0011.2060.0000 | Proteção dos Recursos Naturais do Município | | -5.000,00 | |
| | 3.3.90.14.00 | DIÁRIAS - CIVIL | | F.R. Grupo: | 1 500 0000 |
| | 500 | Recursos não vinculados de Impostos | | | |
| | 000 000 | Recursos que não se enquadram nos Detalh | | | |
| 285 | 18.541.0011.2060.0000 | Proteção dos Recursos Naturais do Município | | -12.000,00 | |
| | 3.3.90.30.00 | MATERIAL DE CONSUMO | | F.R. Grupo: | 1 500 0000 |
| | 500 | Recursos não vinculados de Impostos | | | |
| | 000 000 | Recursos que não se enquadram nos Detalh | | | |
| 286 | 18.541.0011.2060.0000 | Proteção dos Recursos Naturais do Município | | -40.000,00 | |
| | 3.3.90.35.00 | SERVIÇOS DE CONSULTORIA | | F.R. Grupo: | 1 500 0000 |
| | 500 | Recursos não vinculados de Impostos | | | |
| | 000 000 | Recursos que não se enquadram nos Detalh | | | |
| 287 | 18.541.0011.2060.0000 | Proteção dos Recursos Naturais do Município | | -500,00 | |
| | 3.3.90.36.00 | OUTROS SERVIÇOS DE TERCEIROS - PESSOA FÍSICA | | F.R. Grupo: | 1 500 0000 |
| | 500 | Recursos não vinculados de Impostos | | | |
| | 000 000 | Recursos que não se enquadram nos Detalh | | | |
| 288 | 18.541.0011.2060.0000 | Proteção dos Recursos Naturais do Município | | -10.000,00 | |
| | 3.3.90.39.00 | OUTROS SERVIÇOS DE TERCEIROS - PESSOA JURÍDICA | | F.R. Grupo: | 1 500 0000 |
| | 500 | Recursos não vinculados de Impostos | | | |
| | 000 000 | Recursos que não se enquadram nos Detalh | | | |
| 289 | 18.541.0011.2060.0000 | Proteção dos Recursos Naturais do Município | | -500,00 | |
| | 4.4.90.30.00 | MATERIAL DE CONSUMO | | F.R. Grupo: | 1 759 0000 |
| | 759 | Recursos vinculados a fundos | | | |
| | 000 000 | Recursos que não se enquadram nos Detalh | | | |
| 290 | 18.541.0011.2060.0000 | Proteção dos Recursos Naturais do Município | | -500,00 | |
| | 4.4.90.39.00 | OUTROS SERVIÇOS DE TERCEIROS - PESSOA JURÍDICA | | F.R. Grupo: | 1 759 0000 |
| | 759 | Recursos vinculados a fundos | | | |
| | 000 000 | Recursos que não se enquadram nos Detalh | | | |
| 291 | 18.541.0011.2060.0000 | Proteção dos Recursos Naturais do Município | | -15.000,00 | |
| | 4.4.90.52.00 | EQUIPAMENTOS E MATERIAL PERMANENTE | | F.R. Grupo: | 1 500 0000 |
| | 500 | Recursos não vinculados de Impostos | | | |
| | 000 000 | Recursos que não se enquadram nos Detalh | | | |
| 292 | 18.541.0011.2060.0000 | Proteção dos Recursos Naturais do Município | | -500,00 | |
| | 4.4.90.52.00 | EQUIPAMENTOS E MATERIAL PERMANENTE | | F.R. Grupo: | 1 759 0000 |
| | 759 | Recursos vinculados a fundos | | | |
| | 000 000 | Recursos que não se enquadram nos Detalh | | | |



Estado de Mato Grosso do Sul
PREF. MUNIC. DE GLÓRIA DE DOURADOS
Rua Tancredo de Almeida Neves, CEAD - CEP 79730-000
CNPJ Nº 03155942/0001-37 Exercício: 2025

DECRETO Nº 14 , DE 14 DE JANEIRO DE 2025 - LEI N.114 - 03/01/2025

| | | | | | |
|-----|-----------------------|--------------|--|-------------|------------|
| 02 | 04 | 02 | FUNDO MUNICIPAL DE MEIO AMBIENTE | | |
| 273 | 18.541.0011.2012.0000 | 3.3.90.30.00 | Proteção dos Recursos Naturais do Município | -15.000,00 | |
| | | 500 | MATERIAL DE CONSUMO | F.R. Grupo: | 1 500 0000 |
| | | 000 000 | Recursos não vinculados de Impostos | | |
| | | | Recursos que não se enquadram nos Detalh | | |
| 274 | 18.541.0011.2012.0000 | 3.3.90.32.00 | Proteção dos Recursos Naturais do Município | -500,00 | |
| | | 500 | MATERIAL, BEM OU SERVIÇO PARA DISTRIBUIÇÃO GRATUIT F.R. Grupo: | 1 500 0000 | |
| | | 000 000 | Recursos não vinculados de Impostos | | |
| | | | Recursos que não se enquadram nos Detalh | | |
| 275 | 18.541.0011.2012.0000 | 3.3.90.36.00 | Proteção dos Recursos Naturais do Município | -500,00 | |
| | | 500 | OUTROS SERVIÇOS DE TERCEIROS - PESSOA FÍSICA | F.R. Grupo: | 1 500 0000 |
| | | 000 000 | Recursos não vinculados de Impostos | | |
| | | | Recursos que não se enquadram nos Detalh | | |
| 276 | 18.541.0011.2012.0000 | 3.3.90.39.00 | Proteção dos Recursos Naturais do Município | -5.000,00 | |
| | | 500 | OUTROS SERVIÇOS DE TERCEIROS - PESSOA JURÍDICA | F.R. Grupo: | 1 500 0000 |
| | | 000 000 | Recursos não vinculados de Impostos | | |
| | | | Recursos que não se enquadram nos Detalh | | |
| 277 | 18.541.0011.2012.0000 | 4.4.90.30.00 | Proteção dos Recursos Naturais do Município | -500,00 | |
| | | 759 | MATERIAL DE CONSUMO | F.R. Grupo: | 1 759 0000 |
| | | 000 000 | Recursos vinculados a fundos | | |
| | | | Recursos que não se enquadram nos Detalh | | |
| 278 | 18.541.0011.2058.0000 | 3.3.90.30.00 | Proteção dos Recursos Naturais do Município | -5.000,00 | |
| | | 500 | MATERIAL DE CONSUMO | F.R. Grupo: | 1 500 0000 |
| | | 000 000 | Recursos não vinculados de Impostos | | |
| | | | Recursos que não se enquadram nos Detalh | | |
| 279 | 18.541.0011.2058.0000 | 3.3.90.32.00 | Proteção dos Recursos Naturais do Município | -5.000,00 | |
| | | 500 | MATERIAL, BEM OU SERVIÇO PARA DISTRIBUIÇÃO GRATUIT F.R. Grupo: | 1 500 0000 | |
| | | 000 000 | Recursos não vinculados de Impostos | | |
| | | | Recursos que não se enquadram nos Detalh | | |
| 280 | 18.541.0011.2058.0000 | 3.3.90.39.00 | Proteção dos Recursos Naturais do Município | -5.000,00 | |
| | | 500 | OUTROS SERVIÇOS DE TERCEIROS - PESSOA JURÍDICA | F.R. Grupo: | 1 500 0000 |
| | | 000 000 | Recursos não vinculados de Impostos | | |
| | | | Recursos que não se enquadram nos Detalh | | |
| 281 | 18.541.0011.2060.0000 | 3.3.50.43.00 | Proteção dos Recursos Naturais do Município | -10.000,00 | |
| | | 500 | SUBVENÇÕES SOCIAIS | F.R. Grupo: | 1 500 0000 |
| | | 000 000 | Recursos não vinculados de Impostos | | |
| | | | Recursos que não se enquadram nos Detalh | | |
| 282 | 18.541.0011.2060.0000 | 3.3.50.43.00 | Proteção dos Recursos Naturais do Município | -500,00 | |
| | | 759 | SUBVENÇÕES SOCIAIS | F.R. Grupo: | 1 759 0000 |
| | | 000 000 | Recursos vinculados a fundos | | |
| | | | Recursos que não se enquadram nos Detalh | | |



Estado de Mato Grosso do Sul
PREF. MUNIC. DE GLÓRIA DE DOURADOS
Rua Tancredo de Almeida Neves, CEAD - CEP 79730-000
CNPJ Nº 03155942/0001-37 Exercício: 2025

DECRETO Nº 14 , DE 14 DE JANEIRO DE 2025 - LEI N.114 - 03/01/2025

| | | | | | |
|-----|-----------------------|--|----------------------------------|---|----------|
| 02 | 04 | 02 | FUNDO MUNICIPAL DE MEIO AMBIENTE | | |
| 263 | 18.122.0011.2036.0000 | Proteção dos Recursos Naturais do Município | -1.000,00 | | |
| | 3.3.90.39.00 | OUTROS SERVIÇOS DE TERCEIROS - PESSOA JURÍDICA | F.R. Grupo: | 1 | 500 0000 |
| | 500 | Recursos não vinculados de Impostos | | | |
| | 000 000 | Recursos que não se enquadram nos Detalh | | | |
| 264 | 18.541.0011.1028.0000 | Proteção dos Recursos Naturais do Município | -50.000,00 | | |
| | 3.3.50.43.00 | SUBVENÇÕES SOCIAIS | F.R. Grupo: | 1 | 500 0000 |
| | 500 | Recursos não vinculados de Impostos | | | |
| | 000 000 | Recursos que não se enquadram nos Detalh | | | |
| 265 | 18.541.0011.1028.0000 | Proteção dos Recursos Naturais do Município | -500,00 | | |
| | 3.3.50.43.00 | SUBVENÇÕES SOCIAIS | F.R. Grupo: | 1 | 759 0000 |
| | 759 | Recursos vinculados a fundos | | | |
| | 000 000 | Recursos que não se enquadram nos Detalh | | | |
| 266 | 18.541.0011.1028.0000 | Proteção dos Recursos Naturais do Município | -20.000,00 | | |
| | 3.3.90.30.00 | MATERIAL DE CONSUMO | F.R. Grupo: | 1 | 500 0000 |
| | 500 | Recursos não vinculados de Impostos | | | |
| | 000 000 | Recursos que não se enquadram nos Detalh | | | |
| 267 | 18.541.0011.1028.0000 | Proteção dos Recursos Naturais do Município | -40.000,00 | | |
| | 3.3.90.39.00 | OUTROS SERVIÇOS DE TERCEIROS - PESSOA JURÍDICA | F.R. Grupo: | 1 | 500 0000 |
| | 500 | Recursos não vinculados de Impostos | | | |
| | 000 000 | Recursos que não se enquadram nos Detalh | | | |
| 268 | 18.541.0011.1028.0000 | Proteção dos Recursos Naturais do Município | -500,00 | | |
| | 4.4.90.30.00 | MATERIAL DE CONSUMO | F.R. Grupo: | 1 | 759 0000 |
| | 759 | Recursos vinculados a fundos | | | |
| | 000 000 | Recursos que não se enquadram nos Detalh | | | |
| 269 | 18.541.0011.1028.0000 | Proteção dos Recursos Naturais do Município | -500,00 | | |
| | 4.4.90.39.00 | OUTROS SERVIÇOS DE TERCEIROS - PESSOA JURÍDICA | F.R. Grupo: | 1 | 759 0000 |
| | 759 | Recursos vinculados a fundos | | | |
| | 000 000 | Recursos que não se enquadram nos Detalh | | | |
| 270 | 18.541.0011.1028.0000 | Proteção dos Recursos Naturais do Município | -1.000,00 | | |
| | 4.4.90.51.00 | OBRAS E INSTALAÇÕES | F.R. Grupo: | 1 | 500 0000 |
| | 500 | Recursos não vinculados de Impostos | | | |
| | 000 000 | Recursos que não se enquadram nos Detalh | | | |
| 271 | 18.541.0011.1028.0000 | Proteção dos Recursos Naturais do Município | -500,00 | | |
| | 4.4.90.51.00 | OBRAS E INSTALAÇÕES | F.R. Grupo: | 1 | 759 0000 |
| | 759 | Recursos vinculados a fundos | | | |
| | 000 000 | Recursos que não se enquadram nos Detalh | | | |
| 272 | 18.541.0011.1028.0000 | Proteção dos Recursos Naturais do Município | -500,00 | | |
| | 4.4.90.93.00 | INDENIZAÇÕES E RESTITUIÇÕES | F.R. Grupo: | 1 | 759 0000 |
| | 759 | Recursos vinculados a fundos | | | |
| | 000 000 | Recursos que não se enquadram nos Detalh | | | |



Estado de Mato Grosso do Sul
PREF. MUNIC. DE GLÓRIA DE DOURADOS
Rua Tancredo de Almeida Neves, CEAD - CEP 79730-000
CNPJ Nº 03155942/0001-37 Exercício: 2025

DECRETO Nº 14 , DE 14 DE JANEIRO DE 2025 - LEI N.114 - 03/01/2025

| | | | | | | |
|-----|-----------------------|---|----------------------------------|------------|----------|--|
| 02 | 04 | 02 | FUNDO MUNICIPAL DE MEIO AMBIENTE | | | |
| 253 | 04.122.0011.2088.0000 | Proteção dos Recursos Naturais do Município | | -500,00 | | |
| | 3.3.90.36.00 | OUTROS SERVIÇOS DE TERCEIROS - PESSOA FÍSICA | F.R. Grupo: | 1 | 500 0000 | |
| | 500 | Recursos não vinculados de Impostos | | | | |
| | 000 000 | Recursos que não se enquadram nos Detalh | | | | |
| 254 | 04.122.0011.2088.0000 | Proteção dos Recursos Naturais do Município | | -10.000,00 | | |
| | 3.3.90.39.00 | OUTROS SERVIÇOS DE TERCEIROS - PESSOA JURÍDICA | F.R. Grupo: | 1 | 500 0000 | |
| | 500 | Recursos não vinculados de Impostos | | | | |
| | 000 000 | Recursos que não se enquadram nos Detalh | | | | |
| 255 | 04.122.0011.2088.0000 | Proteção dos Recursos Naturais do Município | | -500,00 | | |
| | 3.3.90.39.00 | OUTROS SERVIÇOS DE TERCEIROS - PESSOA JURÍDICA | F.R. Grupo: | 1 | 701 0000 | |
| | 701 | Outras Transferências de Convênios ou Instrumentos Congêneres dos Estados | | | | |
| | 000 000 | Recursos que não se enquadram nos Detalh | | | | |
| 256 | 04.122.0011.2088.0000 | Proteção dos Recursos Naturais do Município | | -500,00 | | |
| | 4.4.90.51.00 | OBRAS E INSTALAÇÕES | F.R. Grupo: | 1 | 500 0000 | |
| | 500 | Recursos não vinculados de Impostos | | | | |
| | 000 000 | Recursos que não se enquadram nos Detalh | | | | |
| 257 | 04.122.0011.2088.0000 | Proteção dos Recursos Naturais do Município | | -500,00 | | |
| | 4.4.90.51.00 | OBRAS E INSTALAÇÕES | F.R. Grupo: | 1 | 701 0000 | |
| | 701 | Outras Transferências de Convênios ou Instrumentos Congêneres dos Estados | | | | |
| | 000 000 | Recursos que não se enquadram nos Detalh | | | | |
| 258 | 04.122.0011.2088.0000 | Proteção dos Recursos Naturais do Município | | -500,00 | | |
| | 4.4.90.93.00 | INDENIZAÇÕES E RESTITUIÇÕES | F.R. Grupo: | 1 | 701 0000 | |
| | 701 | Outras Transferências de Convênios ou Instrumentos Congêneres dos Estados | | | | |
| | 000 000 | Recursos que não se enquadram nos Detalh | | | | |
| 259 | 18.122.0011.2036.0000 | Proteção dos Recursos Naturais do Município | | -500,00 | | |
| | 3.3.90.14.00 | DIÁRIAS - CIVIL | F.R. Grupo: | 1 | 500 0000 | |
| | 500 | Recursos não vinculados de Impostos | | | | |
| | 000 000 | Recursos que não se enquadram nos Detalh | | | | |
| 260 | 18.122.0011.2036.0000 | Proteção dos Recursos Naturais do Município | | -5.000,00 | | |
| | 3.3.90.30.00 | MATERIAL DE CONSUMO | F.R. Grupo: | 1 | 500 0000 | |
| | 500 | Recursos não vinculados de Impostos | | | | |
| | 000 000 | Recursos que não se enquadram nos Detalh | | | | |
| 261 | 18.122.0011.2036.0000 | Proteção dos Recursos Naturais do Município | | -500,00 | | |
| | 3.3.90.33.00 | PASSAGENS E DESPESAS COM LOCOMOÇÃO | F.R. Grupo: | 1 | 500 0000 | |
| | 500 | Recursos não vinculados de Impostos | | | | |
| | 000 000 | Recursos que não se enquadram nos Detalh | | | | |
| 262 | 18.122.0011.2036.0000 | Proteção dos Recursos Naturais do Município | | -500,00 | | |
| | 3.3.90.36.00 | OUTROS SERVIÇOS DE TERCEIROS - PESSOA FÍSICA | F.R. Grupo: | 1 | 500 0000 | |
| | 500 | Recursos não vinculados de Impostos | | | | |
| | 000 000 | Recursos que não se enquadram nos Detalh | | | | |



Estado de Mato Grosso do Sul
PREF. MUNIC. DE GLÓRIA DE DOURADOS
Rua Tancredo de Almeida Neves, CEAD - CEP 79730-000
CNPJ Nº 03155942/0001-37 Exercício: 2025

DECRETO Nº 14 , DE 14 DE JANEIRO DE 2025 - LEI N.114 - 03/01/2025

| | | | | | |
|-----|-----------------------|--|---|---|----------|
| 02 | 04 | 01 | SECRETARIA MUNICIPAL DE DESENVOLVIMENTO SUSTENTÁVEL | | |
| 243 | 20.606.0007.2008.0000 | Apoio ao Desenvolvimento do Setor Agropecuário | -500,00 | | |
| | 3.3.50.41.00 | CONTRIBUIÇÕES | F.R. Grupo: | 1 | 500 0000 |
| | 500 | Recursos não vinculados de Impostos | | | |
| | 000 000 | Recursos que não se enquadram nos Detalh | | | |
| 244 | 20.606.0007.2008.0000 | Apoio ao Desenvolvimento do Setor Agropecuário | -50.000,00 | | |
| | 3.3.90.30.00 | MATERIAL DE CONSUMO | F.R. Grupo: | 1 | 500 0000 |
| | 500 | Recursos não vinculados de Impostos | | | |
| | 000 000 | Recursos que não se enquadram nos Detalh | | | |
| 245 | 20.606.0007.2008.0000 | Apoio ao Desenvolvimento do Setor Agropecuário | -500,00 | | |
| | 3.3.90.36.00 | OUTROS SERVIÇOS DE TERCEIROS - PESSOA FÍSICA | F.R. Grupo: | 1 | 500 0000 |
| | 500 | Recursos não vinculados de Impostos | | | |
| | 000 000 | Recursos que não se enquadram nos Detalh | | | |
| 246 | 20.606.0007.2008.0000 | Apoio ao Desenvolvimento do Setor Agropecuário | -60.000,00 | | |
| | 3.3.90.39.00 | OUTROS SERVIÇOS DE TERCEIROS - PESSOA JURÍDICA | F.R. Grupo: | 1 | 500 0000 |
| | 500 | Recursos não vinculados de Impostos | | | |
| | 000 000 | Recursos que não se enquadram nos Detalh | | | |
| 247 | 20.606.0007.2008.0000 | Apoio ao Desenvolvimento do Setor Agropecuário | -500,00 | | |
| | 4.4.90.52.00 | EQUIPAMENTOS E MATERIAL PERMANENTE | F.R. Grupo: | 1 | 500 0000 |
| | 500 | Recursos não vinculados de Impostos | | | |
| | 000 000 | Recursos que não se enquadram nos Detalh | | | |
| 248 | 20.606.0007.2009.0000 | Apoio ao Desenvolvimento do Setor Agropecuário | -20.000,00 | | |
| | 3.3.90.30.00 | MATERIAL DE CONSUMO | F.R. Grupo: | 1 | 500 0000 |
| | 500 | Recursos não vinculados de Impostos | | | |
| | 000 000 | Recursos que não se enquadram nos Detalh | | | |
| 249 | 20.606.0007.2009.0000 | Apoio ao Desenvolvimento do Setor Agropecuário | -500,00 | | |
| | 3.3.90.36.00 | OUTROS SERVIÇOS DE TERCEIROS - PESSOA FÍSICA | F.R. Grupo: | 1 | 500 0000 |
| | 500 | Recursos não vinculados de Impostos | | | |
| | 000 000 | Recursos que não se enquadram nos Detalh | | | |
| 250 | 20.606.0007.2009.0000 | Apoio ao Desenvolvimento do Setor Agropecuário | -500,00 | | |
| | 3.3.90.39.00 | OUTROS SERVIÇOS DE TERCEIROS - PESSOA JURÍDICA | F.R. Grupo: | 1 | 500 0000 |
| | 500 | Recursos não vinculados de Impostos | | | |
| | 000 000 | Recursos que não se enquadram nos Detalh | | | |
| 251 | 20.606.0007.2009.0000 | Apoio ao Desenvolvimento do Setor Agropecuário | -5.000,00 | | |
| | 4.4.90.52.00 | EQUIPAMENTOS E MATERIAL PERMANENTE | F.R. Grupo: | 1 | 500 0000 |
| | 500 | Recursos não vinculados de Impostos | | | |
| | 000 000 | Recursos que não se enquadram nos Detalh | | | |
| 02 | 04 | 02 | FUNDO MUNICIPAL DE MEIO AMBIENTE | | |
| 252 | 04.122.0011.2088.0000 | Proteção dos Recursos Naturais do Município | -20.000,00 | | |
| | 3.3.90.30.00 | MATERIAL DE CONSUMO | F.R. Grupo: | 1 | 500 0000 |
| | 500 | Recursos não vinculados de Impostos | | | |
| | 000 000 | Recursos que não se enquadram nos Detalh | | | |



Estado de Mato Grosso do Sul
PREF. MUNIC. DE GLÓRIA DE DOURADOS
Rua Tancredo de Almeida Neves, CEAD - CEP 79730-000
CNPJ Nº 03155942/0001-37 Exercício: 2025

DECRETO Nº 14 , DE 14 DE JANEIRO DE 2025 - LEI N.114 - 03/01/2025

| | | | | | |
|-----|-----------------------|---|---|---|----------|
| 02 | 04 | 01 | SECRETARIA MUNICIPAL DE DESENVOLVIMENTO SUSTENTÁVEL | | |
| 233 | 04.122.0010.2091.0000 | Fomento ao Desenvolvimento Sustentável | -1.000,00 | | |
| | 4.4.90.52.00 | EQUIPAMENTOS E MATERIAL PERMANENTE | F.R. Grupo: | 1 | 500 0000 |
| | 500 | Recursos não vinculados de Impostos | | | |
| | 000 000 | Recursos que não se enquadram nos Detalh | | | |
| 234 | 04.122.0010.2091.0000 | Fomento ao Desenvolvimento Sustentável | -1.000,00 | | |
| | 4.4.90.93.00 | INDENIZAÇÕES E RESTITUIÇÕES | F.R. Grupo: | 1 | 700 0000 |
| | 700 | Outras Transferências de Convênios ou Instrumentos Congêneres da União | | | |
| | 000 000 | Recursos que não se enquadram nos Detalh | | | |
| 235 | 04.122.0010.2091.0000 | Fomento ao Desenvolvimento Sustentável | -500,00 | | |
| | 4.4.90.93.00 | INDENIZAÇÕES E RESTITUIÇÕES | F.R. Grupo: | 1 | 701 0000 |
| | 701 | Outras Transferências de Convênios ou Instrumentos Congêneres dos Estados | | | |
| | 000 000 | Recursos que não se enquadram nos Detalh | | | |
| 236 | 04.122.0010.2094.0000 | Fomento ao Desenvolvimento Sustentável | -100.000,00 | | |
| | 3.3.90.30.00 | MATERIAL DE CONSUMO | F.R. Grupo: | 1 | 500 0000 |
| | 500 | Recursos não vinculados de Impostos | | | |
| | 000 000 | Recursos que não se enquadram nos Detalh | | | |
| 237 | 04.122.0010.2094.0000 | Fomento ao Desenvolvimento Sustentável | -500,00 | | |
| | 3.3.90.36.00 | OUTROS SERVIÇOS DE TERCEIROS - PESSOA FÍSICA | F.R. Grupo: | 1 | 500 0000 |
| | 500 | Recursos não vinculados de Impostos | | | |
| | 000 000 | Recursos que não se enquadram nos Detalh | | | |
| 238 | 04.122.0010.2094.0000 | Fomento ao Desenvolvimento Sustentável | -150.000,00 | | |
| | 3.3.90.39.00 | OUTROS SERVIÇOS DE TERCEIROS - PESSOA JURÍDICA | F.R. Grupo: | 1 | 500 0000 |
| | 500 | Recursos não vinculados de Impostos | | | |
| | 000 000 | Recursos que não se enquadram nos Detalh | | | |
| 239 | 20.606.0007.1014.0000 | Apoio ao Desenvolvimento do Setor Agropecuário | -1.000,00 | | |
| | 4.4.90.52.00 | EQUIPAMENTOS E MATERIAL PERMANENTE | F.R. Grupo: | 1 | 700 0000 |
| | 700 | Outras Transferências de Convênios ou Instrumentos Congêneres da União | | | |
| | 000 000 | Recursos que não se enquadram nos Detalh | | | |
| 240 | 20.606.0007.1014.0000 | Apoio ao Desenvolvimento do Setor Agropecuário | -500,00 | | |
| | 4.4.90.52.00 | EQUIPAMENTOS E MATERIAL PERMANENTE | F.R. Grupo: | 1 | 701 0000 |
| | 701 | Outras Transferências de Convênios ou Instrumentos Congêneres dos Estados | | | |
| | 000 000 | Recursos que não se enquadram nos Detalh | | | |
| 241 | 20.606.0007.1014.0000 | Apoio ao Desenvolvimento do Setor Agropecuário | -500,00 | | |
| | 4.4.90.93.00 | INDENIZAÇÕES E RESTITUIÇÕES | F.R. Grupo: | 1 | 700 0000 |
| | 700 | Outras Transferências de Convênios ou Instrumentos Congêneres da União | | | |
| | 000 000 | Recursos que não se enquadram nos Detalh | | | |
| 242 | 20.606.0007.1014.0000 | Apoio ao Desenvolvimento do Setor Agropecuário | -500,00 | | |
| | 4.4.90.93.00 | INDENIZAÇÕES E RESTITUIÇÕES | F.R. Grupo: | 1 | 701 0000 |
| | 701 | Outras Transferências de Convênios ou Instrumentos Congêneres dos Estados | | | |
| | 000 000 | Recursos que não se enquadram nos Detalh | | | |



Estado de Mato Grosso do Sul
PREF. MUNIC. DE GLÓRIA DE DOURADOS
Rua Tancredo de Almeida Neves, CEAD - CEP 79730-000
CNPJ Nº 03155942/0001-37 Exercício: 2025

DECRETO Nº 14 , DE 14 DE JANEIRO DE 2025 - LEI N.114 - 03/01/2025

| | | | | | | |
|-----|-----------------------|---|---|-------------|-------------|--|
| 02 | 04 | 01 | SECRETARIA MUNICIPAL DE DESENVOLVIMENTO SUSTENTÁVEL | | | |
| 223 | 04.122.0010.1018.0000 | Fomento ao Desenvolvimento Sustentável | | | -500,00 | |
| | 4.4.90.51.00 | OBRAS E INSTALAÇÕES | | F.R. Grupo: | 1 701 0000 | |
| | 701 | Outras Transferências de Convênios ou Instrumentos Congêneres dos Estados | | | | |
| | 000 000 | Recursos que não se enquadram nos Detalh | | | | |
| 224 | 04.122.0010.1018.0000 | Fomento ao Desenvolvimento Sustentável | | | -1.000,00 | |
| | 4.4.90.93.00 | INDENIZAÇÕES E RESTITUIÇÕES | | F.R. Grupo: | 1 700 0000 | |
| | 700 | Outras Transferências de Convênios ou Instrumentos Congêneres da União | | | | |
| | 000 000 | Recursos que não se enquadram nos Detalh | | | | |
| 225 | 04.122.0010.1018.0000 | Fomento ao Desenvolvimento Sustentável | | | -500,00 | |
| | 4.4.90.93.00 | INDENIZAÇÕES E RESTITUIÇÕES | | F.R. Grupo: | 1 701 0000 | |
| | 701 | Outras Transferências de Convênios ou Instrumentos Congêneres dos Estados | | | | |
| | 000 000 | Recursos que não se enquadram nos Detalh | | | | |
| 226 | 04.122.0010.2091.0000 | Fomento ao Desenvolvimento Sustentável | | | -500,00 | |
| | 3.3.50.43.00 | SUBVENÇÕES SOCIAIS | | F.R. Grupo: | 1 500 0000 | |
| | 500 | Recursos não vinculados de Impostos | | | | |
| | 000 000 | Recursos que não se enquadram nos Detalh | | | | |
| 227 | 04.122.0010.2091.0000 | Fomento ao Desenvolvimento Sustentável | | | -100.000,00 | |
| | 3.3.90.30.00 | MATERIAL DE CONSUMO | | F.R. Grupo: | 1 500 0000 | |
| | 500 | Recursos não vinculados de Impostos | | | | |
| | 000 000 | Recursos que não se enquadram nos Detalh | | | | |
| 228 | 04.122.0010.2091.0000 | Fomento ao Desenvolvimento Sustentável | | | -1.000,00 | |
| | 3.3.90.36.00 | OUTROS SERVIÇOS DE TERCEIROS - PESSOA FÍSICA | | F.R. Grupo: | 1 500 0000 | |
| | 500 | Recursos não vinculados de Impostos | | | | |
| | 000 000 | Recursos que não se enquadram nos Detalh | | | | |
| 229 | 04.122.0010.2091.0000 | Fomento ao Desenvolvimento Sustentável | | | -5.000,00 | |
| | 3.3.90.39.00 | OUTROS SERVIÇOS DE TERCEIROS - PESSOA JURÍDICA | | F.R. Grupo: | 1 500 0000 | |
| | 500 | Recursos não vinculados de Impostos | | | | |
| | 000 000 | Recursos que não se enquadram nos Detalh | | | | |
| 230 | 04.122.0010.2091.0000 | Fomento ao Desenvolvimento Sustentável | | | -500,00 | |
| | 4.4.90.51.00 | OBRAS E INSTALAÇÕES | | F.R. Grupo: | 1 500 0000 | |
| | 500 | Recursos não vinculados de Impostos | | | | |
| | 000 000 | Recursos que não se enquadram nos Detalh | | | | |
| 231 | 04.122.0010.2091.0000 | Fomento ao Desenvolvimento Sustentável | | | -1.000,00 | |
| | 4.4.90.51.00 | OBRAS E INSTALAÇÕES | | F.R. Grupo: | 1 700 0000 | |
| | 700 | Outras Transferências de Convênios ou Instrumentos Congêneres da União | | | | |
| | 000 000 | Recursos que não se enquadram nos Detalh | | | | |
| 232 | 04.122.0010.2091.0000 | Fomento ao Desenvolvimento Sustentável | | | -500,00 | |
| | 4.4.90.51.00 | OBRAS E INSTALAÇÕES | | F.R. Grupo: | 1 701 0000 | |
| | 701 | Outras Transferências de Convênios ou Instrumentos Congêneres dos Estados | | | | |
| | 000 000 | Recursos que não se enquadram nos Detalh | | | | |



Estado de Mato Grosso do Sul
PREF. MUNIC. DE GLÓRIA DE DOURADOS
Rua Tancredo de Almeida Neves, CEAD - CEP 79730-000
CNPJ Nº 03155942/0001-37 Exercício: 2025

DECRETO Nº 14 , DE 14 DE JANEIRO DE 2025 - LEI N.114 - 03/01/2025

| | | | | | | | |
|-----|-----------------------|--------------|---|-----|--|-------------|------------|
| 02 | 04 | 01 | SECRETARIA MUNICIPAL DE DESENVOLVIMENTO SUSTENTÁVEL | | | | |
| 213 | 04.122.0003.2010.0000 | 3.3.90.36.00 | 500 | 000 | Modernização Administrativa, Responsabilidade Fiscal e Transpar | -500,00 | |
| | | | | | OUTROS SERVIÇOS DE TERCEIROS - PESSOA FÍSICA | F.R. Grupo: | 1 500 0000 |
| | | | | | Recursos não vinculados de Impostos | | |
| | | | | | Recursos que não se enquadram nos Detalh | | |
| 214 | 04.122.0003.2010.0000 | 3.3.90.39.00 | 500 | 000 | Modernização Administrativa, Responsabilidade Fiscal e Transpar | -64.750,00 | |
| | | | | | OUTROS SERVIÇOS DE TERCEIROS - PESSOA JURÍDICA | F.R. Grupo: | 1 500 0000 |
| | | | | | Recursos não vinculados de Impostos | | |
| | | | | | Recursos que não se enquadram nos Detalh | | |
| 215 | 04.122.0003.2010.0000 | 3.3.90.39.00 | 501 | 000 | Modernização Administrativa, Responsabilidade Fiscal e Transpar | -100.000,00 | |
| | | | | | OUTROS SERVIÇOS DE TERCEIROS - PESSOA JURÍDICA | F.R. Grupo: | 1 501 0000 |
| | | | | | Outros Recursos não Vinculados | | |
| | | | | | Recursos que não se enquadram nos Detalh | | |
| 216 | 04.122.0003.2010.0000 | 4.4.90.52.00 | 500 | 000 | Modernização Administrativa, Responsabilidade Fiscal e Transpar | -10.000,00 | |
| | | | | | EQUIPAMENTOS E MATERIAL PERMANENTE | F.R. Grupo: | 1 500 0000 |
| | | | | | Recursos não vinculados de Impostos | | |
| | | | | | Recursos que não se enquadram nos Detalh | | |
| 217 | 04.122.0010.1018.0000 | 3.3.90.30.00 | 500 | 000 | Fomento ao Desenvolvimento Sustentável | -28.000,00 | |
| | | | | | MATERIAL DE CONSUMO | F.R. Grupo: | 1 500 0000 |
| | | | | | Recursos não vinculados de Impostos | | |
| | | | | | Recursos que não se enquadram nos Detalh | | |
| 218 | 04.122.0010.1018.0000 | 3.3.90.39.00 | 500 | 000 | Fomento ao Desenvolvimento Sustentável | -28.000,00 | |
| | | | | | OUTROS SERVIÇOS DE TERCEIROS - PESSOA JURÍDICA | F.R. Grupo: | 1 500 0000 |
| | | | | | Recursos não vinculados de Impostos | | |
| | | | | | Recursos que não se enquadram nos Detalh | | |
| 219 | 04.122.0010.1018.0000 | 4.4.90.30.00 | 500 | 000 | Fomento ao Desenvolvimento Sustentável | -500,00 | |
| | | | | | MATERIAL DE CONSUMO | F.R. Grupo: | 1 500 0000 |
| | | | | | Recursos não vinculados de Impostos | | |
| | | | | | Recursos que não se enquadram nos Detalh | | |
| 220 | 04.122.0010.1018.0000 | 4.4.90.39.00 | 500 | 000 | Fomento ao Desenvolvimento Sustentável | -500,00 | |
| | | | | | OUTROS SERVIÇOS DE TERCEIROS - PESSOA JURÍDICA | F.R. Grupo: | 1 500 0000 |
| | | | | | Recursos não vinculados de Impostos | | |
| | | | | | Recursos que não se enquadram nos Detalh | | |
| 221 | 04.122.0010.1018.0000 | 4.4.90.51.00 | 500 | 000 | Fomento ao Desenvolvimento Sustentável | -28.000,00 | |
| | | | | | OBRAS E INSTALAÇÕES | F.R. Grupo: | 1 500 0000 |
| | | | | | Recursos não vinculados de Impostos | | |
| | | | | | Recursos que não se enquadram nos Detalh | | |
| 222 | 04.122.0010.1018.0000 | 4.4.90.51.00 | 700 | 000 | Fomento ao Desenvolvimento Sustentável | -1.000,00 | |
| | | | | | OBRAS E INSTALAÇÕES | F.R. Grupo: | 1 700 0000 |
| | | | | | Outras Transferências de Convênios ou Instrumentos Congêneres da União | | |
| | | | | | Recursos que não se enquadram nos Detalh | | |



Estado de Mato Grosso do Sul
PREF. MUNIC. DE GLÓRIA DE DOURADOS
Rua Tancredo de Almeida Neves, CEAD - CEP 79730-000
CNPJ Nº 03155942/0001-37 Exercício: 2025

DECRETO Nº 14 , DE 14 DE JANEIRO DE 2025 - LEI N.114 - 03/01/2025

| | | | | | |
|-----|-----------------------|--------------|--|-------------|------------|
| 02 | 03 | 01 | SECRETARIA MUNICIPAL DE INFRAESTRUTURA E OBRAS | | |
| 204 | 26.782.0007.2013.0000 | 4.4.90.51.00 | Apoio ao Desenvolvimento do Setor Agropecuário OBRAS E INSTALAÇÕES | -1.000,00 | |
| | 701 | | Outras Transferências de Convênios ou Instrumentos Congêneres dos Estados | F.R. Grupo: | 1 701 0000 |
| | 000 000 | | Recursos que não se enquadram nos Detalh | | |
| 205 | 26.782.0007.2013.0000 | 4.4.90.51.00 | Apoio ao Desenvolvimento do Setor Agropecuário OBRAS E INSTALAÇÕES | -500,00 | |
| | 799 | | Outras vinculações legais | F.R. Grupo: | 1 799 7400 |
| | 000 000 | | Recursos que não se enquadram nos Detalh | | |
| 206 | 26.782.0007.2013.0000 | 4.4.90.52.00 | Apoio ao Desenvolvimento do Setor Agropecuário EQUIPAMENTOS E MATERIAL PERMANENTE | -500,00 | |
| | 500 | | Recursos não vinculados de Impostos | F.R. Grupo: | 1 500 0000 |
| | 000 000 | | Recursos que não se enquadram nos Detalh | | |
| 207 | 26.782.0007.2013.0000 | 4.4.90.52.00 | Apoio ao Desenvolvimento do Setor Agropecuário EQUIPAMENTOS E MATERIAL PERMANENTE | -500,00 | |
| | 799 | | Outras vinculações legais | F.R. Grupo: | 1 799 7400 |
| | 000 000 | | Recursos que não se enquadram nos Detalh | | |
| 208 | 26.782.0007.2013.0000 | 4.4.90.93.00 | Apoio ao Desenvolvimento do Setor Agropecuário INDENIZAÇÕES E RESTITUIÇÕES | -5.000,00 | |
| | 700 | | Outras Transferências de Convênios ou Instrumentos Congêneres da União | F.R. Grupo: | 1 700 0000 |
| | 000 000 | | Recursos que não se enquadram nos Detalh | | |
| 02 | 04 | 01 | SECRETARIA MUNICIPAL DE DESENVOLVIMENTO SUSTENTÁVEL | | |
| 209 | 04.122.0003.2010.0000 | 3.3.50.41.00 | Modernização Administrativa, Responsabilidade Fiscal e Transpar CONTRIBUIÇÕES | -10.000,00 | |
| | 500 | | Recursos não vinculados de Impostos | F.R. Grupo: | 1 500 0000 |
| | 000 000 | | Recursos que não se enquadram nos Detalh | | |
| 210 | 04.122.0003.2010.0000 | 3.3.90.14.00 | Modernização Administrativa, Responsabilidade Fiscal e Transpar DIÁRIAS - CIVIL | -10.000,00 | |
| | 500 | | Recursos não vinculados de Impostos | F.R. Grupo: | 1 500 0000 |
| | 000 000 | | Recursos que não se enquadram nos Detalh | | |
| 211 | 04.122.0003.2010.0000 | 3.3.90.30.00 | Modernização Administrativa, Responsabilidade Fiscal e Transpar MATERIAL DE CONSUMO | -323.750,00 | |
| | 500 | | Recursos não vinculados de Impostos | F.R. Grupo: | 1 500 0000 |
| | 000 000 | | Recursos que não se enquadram nos Detalh | | |
| 212 | 04.122.0003.2010.0000 | 3.3.90.30.00 | Modernização Administrativa, Responsabilidade Fiscal e Transpar MATERIAL DE CONSUMO | -100.000,00 | |
| | 501 | | Outros Recursos não Vinculados | F.R. Grupo: | 1 501 0000 |
| | 000 000 | | Recursos que não se enquadram nos Detalh | | |



Estado de Mato Grosso do Sul
PREF. MUNIC. DE GLÓRIA DE DOURADOS
Rua Tancredo de Almeida Neves, CEAD - CEP 79730-000
CNPJ Nº 03155942/0001-37 Exercício: 2025

DECRETO Nº 14 , DE 14 DE JANEIRO DE 2025 - LEI N.114 - 03/01/2025

| | | | | | |
|-----|-----------------------|--|--|-------------|----------|
| 02 | 03 | 01 | SECRETARIA MUNICIPAL DE INFRAESTRUTURA E OBRAS | | |
| 194 | 26.782.0007.2013.0000 | Apoio ao Desenvolvimento do Setor Agropecuário | | -500,00 | |
| | 3.3.90.36.00 | OUTROS SERVIÇOS DE TERCEIROS - PESSOA FÍSICA | F.R. Grupo: | 1 | 500 0000 |
| | 500 | Recursos não vinculados de Impostos | | | |
| | 000 000 | Recursos que não se enquadram nos Detalh | | | |
| 195 | 26.782.0007.2013.0000 | Apoio ao Desenvolvimento do Setor Agropecuário | | -500,00 | |
| | 3.3.90.36.00 | OUTROS SERVIÇOS DE TERCEIROS - PESSOA FÍSICA | F.R. Grupo: | 1 | 799 7400 |
| | 799 | Outras vinculações legais | | | |
| | 000 000 | Recursos que não se enquadram nos Detalh | | | |
| 196 | 26.782.0007.2013.0000 | Apoio ao Desenvolvimento do Setor Agropecuário | | -25.000,00 | |
| | 3.3.90.39.00 | OUTROS SERVIÇOS DE TERCEIROS - PESSOA JURÍDICA | F.R. Grupo: | 1 | 500 0000 |
| | 500 | Recursos não vinculados de Impostos | | | |
| | 000 000 | Recursos que não se enquadram nos Detalh | | | |
| 197 | 26.782.0007.2013.0000 | Apoio ao Desenvolvimento do Setor Agropecuário | | -510.000,00 | |
| | 3.3.90.39.00 | OUTROS SERVIÇOS DE TERCEIROS - PESSOA JURÍDICA | F.R. Grupo: | 1 | 799 7400 |
| | 799 | Outras vinculações legais | | | |
| | 000 000 | Recursos que não se enquadram nos Detalh | | | |
| 198 | 26.782.0007.2013.0000 | Apoio ao Desenvolvimento do Setor Agropecuário | | -5.000,00 | |
| | 4.4.90.30.00 | MATERIAL DE CONSUMO | F.R. Grupo: | 1 | 500 0000 |
| | 500 | Recursos não vinculados de Impostos | | | |
| | 000 000 | Recursos que não se enquadram nos Detalh | | | |
| 199 | 26.782.0007.2013.0000 | Apoio ao Desenvolvimento do Setor Agropecuário | | -500,00 | |
| | 4.4.90.30.00 | MATERIAL DE CONSUMO | F.R. Grupo: | 1 | 799 7400 |
| | 799 | Outras vinculações legais | | | |
| | 000 000 | Recursos que não se enquadram nos Detalh | | | |
| 200 | 26.782.0007.2013.0000 | Apoio ao Desenvolvimento do Setor Agropecuário | | -500,00 | |
| | 4.4.90.39.00 | OUTROS SERVIÇOS DE TERCEIROS - PESSOA JURÍDICA | F.R. Grupo: | 1 | 500 0000 |
| | 500 | Recursos não vinculados de Impostos | | | |
| | 000 000 | Recursos que não se enquadram nos Detalh | | | |
| 201 | 26.782.0007.2013.0000 | Apoio ao Desenvolvimento do Setor Agropecuário | | -500,00 | |
| | 4.4.90.39.00 | OUTROS SERVIÇOS DE TERCEIROS - PESSOA JURÍDICA | F.R. Grupo: | 1 | 799 7400 |
| | 799 | Outras vinculações legais | | | |
| | 000 000 | Recursos que não se enquadram nos Detalh | | | |
| 202 | 26.782.0007.2013.0000 | Apoio ao Desenvolvimento do Setor Agropecuário | | -500,00 | |
| | 4.4.90.51.00 | OBRAS E INSTALAÇÕES | F.R. Grupo: | 1 | 500 0000 |
| | 500 | Recursos não vinculados de Impostos | | | |
| | 000 000 | Recursos que não se enquadram nos Detalh | | | |
| 203 | 26.782.0007.2013.0000 | Apoio ao Desenvolvimento do Setor Agropecuário | | -835.000,00 | |
| | 4.4.90.51.00 | OBRAS E INSTALAÇÕES | F.R. Grupo: | 1 | 700 0000 |
| | 700 | Outras Transferências de Convênios ou Instrumentos Congêneres da União | | | |
| | 000 000 | Recursos que não se enquadram nos Detalh | | | |



Estado de Mato Grosso do Sul
PREF. MUNIC. DE GLÓRIA DE DOURADOS
Rua Tancredo de Almeida Neves, CEAD - CEP 79730-000
CNPJ Nº 03155942/0001-37 Exercício: 2025

DECRETO Nº 14 , DE 14 DE JANEIRO DE 2025 - LEI N.114 - 03/01/2025

| | | | | | | |
|-----|-----------------------|--------------|--|---------|--|---|
| 02 | 03 | 01 | SECRETARIA MUNICIPAL DE INFRAESTRUTURA E OBRAS | | | |
| 184 | 25.752.0006.2018.0000 | 3.3.90.36.00 | 751 | 000 000 | Expansão da Estrutura Urbana OUTROS SERVIÇOS DE TERCEIROS - PESSOA FÍSICA Recursos da Contribuição para o Custeio do Serviço de Iluminação Pública - COSIP Recursos que não se enquadram nos Detalh | -50.000,00 F.R. Grupo: 1 751 0000 |
| 185 | 25.752.0006.2018.0000 | 3.3.90.39.00 | 500 | 000 000 | Expansão da Estrutura Urbana OUTROS SERVIÇOS DE TERCEIROS - PESSOA JURÍDICA Recursos não vinculados de Impostos Recursos que não se enquadram nos Detalh | -500,00 F.R. Grupo: 1 500 0000 |
| 186 | 25.752.0006.2018.0000 | 3.3.90.39.00 | 751 | 000 000 | Expansão da Estrutura Urbana OUTROS SERVIÇOS DE TERCEIROS - PESSOA JURÍDICA Recursos da Contribuição para o Custeio do Serviço de Iluminação Pública - COSIP Recursos que não se enquadram nos Detalh | -800.000,00 F.R. Grupo: 1 751 0000 |
| 187 | 25.752.0006.2018.0000 | 4.4.90.51.00 | 500 | 000 000 | Expansão da Estrutura Urbana OBRAS E INSTALAÇÕES Recursos não vinculados de Impostos Recursos que não se enquadram nos Detalh | -500,00 F.R. Grupo: 1 500 0000 |
| 188 | 25.752.0006.2018.0000 | 4.4.90.51.00 | 751 | 000 000 | Expansão da Estrutura Urbana OBRAS E INSTALAÇÕES Recursos da Contribuição para o Custeio do Serviço de Iluminação Pública - COSIP Recursos que não se enquadram nos Detalh | -275.000,00 F.R. Grupo: 1 751 0000 |
| 189 | 25.752.0006.2018.0000 | 4.4.90.52.00 | 700 | 000 000 | Expansão da Estrutura Urbana EQUIPAMENTOS E MATERIAL PERMANENTE Outras Transferências de Convênios ou Instrumentos Congêneres da União Recursos que não se enquadram nos Detalh | -1.000,00 F.R. Grupo: 1 700 0000 |
| 190 | 25.752.0006.2018.0000 | 4.4.90.52.00 | 701 | 000 000 | Expansão da Estrutura Urbana EQUIPAMENTOS E MATERIAL PERMANENTE Outras Transferências de Convênios ou Instrumentos Congêneres dos Estados Recursos que não se enquadram nos Detalh | -1.000,00 F.R. Grupo: 1 701 0000 |
| 191 | 25.752.0006.2018.0000 | 4.4.90.52.00 | 751 | 000 000 | Expansão da Estrutura Urbana EQUIPAMENTOS E MATERIAL PERMANENTE Recursos da Contribuição para o Custeio do Serviço de Iluminação Pública - COSIP Recursos que não se enquadram nos Detalh | -275.000,00 F.R. Grupo: 1 751 0000 |
| 192 | 26.782.0007.2013.0000 | 3.3.90.30.00 | 500 | 000 000 | Apoio ao Desenvolvimento do Setor Agropecuário MATERIAL DE CONSUMO Recursos não vinculados de Impostos Recursos que não se enquadram nos Detalh | -700.000,00 F.R. Grupo: 1 500 0000 |
| 193 | 26.782.0007.2013.0000 | 3.3.90.30.00 | 799 | 000 000 | Apoio ao Desenvolvimento do Setor Agropecuário MATERIAL DE CONSUMO Outras vinculações legais Recursos que não se enquadram nos Detalh | -1.997.500,00 F.R. Grupo: 1 799 7400 |



Estado de Mato Grosso do Sul
PREF. MUNIC. DE GLÓRIA DE DOURADOS
Rua Tancredo de Almeida Neves, CEAD - CEP 79730-000
CNPJ Nº 03155942/0001-37 Exercício: 2025

DECRETO Nº 14 , DE 14 DE JANEIRO DE 2025 - LEI N.114 - 03/01/2025

| | | | | | |
|-----|-----------------------|--|--|-------------|------------|
| 02 | 03 | 01 | SECRETARIA MUNICIPAL DE INFRAESTRUTURA E OBRAS | | |
| 174 | 15.452.0006.1007.0000 | Expansão da Estrutura Urbana | | -80.000,00 | |
| | 3.3.90.30.00 | MATERIAL DE CONSUMO | | F.R. Grupo: | 1 500 0000 |
| | 500 | Recursos não vinculados de Impostos | | | |
| | 000 000 | Recursos que não se enquadram nos Detalh | | | |
| 175 | 15.452.0006.1007.0000 | Expansão da Estrutura Urbana | | -100.000,00 | |
| | 3.3.90.39.00 | OUTROS SERVIÇOS DE TERCEIROS - PESSOA JURÍDICA | | F.R. Grupo: | 1 500 0000 |
| | 500 | Recursos não vinculados de Impostos | | | |
| | 000 000 | Recursos que não se enquadram nos Detalh | | | |
| 176 | 15.452.0006.1007.0000 | Expansão da Estrutura Urbana | | -300.000,00 | |
| | 4.4.90.30.00 | MATERIAL DE CONSUMO | | F.R. Grupo: | 1 500 0000 |
| | 500 | Recursos não vinculados de Impostos | | | |
| | 000 000 | Recursos que não se enquadram nos Detalh | | | |
| 177 | 15.452.0006.1007.0000 | Expansão da Estrutura Urbana | | -80.000,00 | |
| | 4.4.90.39.00 | OUTROS SERVIÇOS DE TERCEIROS - PESSOA JURÍDICA | | F.R. Grupo: | 1 500 0000 |
| | 500 | Recursos não vinculados de Impostos | | | |
| | 000 000 | Recursos que não se enquadram nos Detalh | | | |
| 178 | 15.452.0006.1007.0000 | Expansão da Estrutura Urbana | | -100.000,00 | |
| | 4.4.90.51.00 | OBRAS E INSTALAÇÕES | | F.R. Grupo: | 1 500 0000 |
| | 500 | Recursos não vinculados de Impostos | | | |
| | 000 000 | Recursos que não se enquadram nos Detalh | | | |
| 179 | 15.452.0006.1007.0000 | Expansão da Estrutura Urbana | | -1.000,00 | |
| | 4.4.90.51.00 | OBRAS E INSTALAÇÕES | | F.R. Grupo: | 1 700 0000 |
| | 700 | Outras Transferências de Convênios ou Instrumentos Congêneres da União | | | |
| | 000 000 | Recursos que não se enquadram nos Detalh | | | |
| 180 | 15.452.0006.1007.0000 | Expansão da Estrutura Urbana | | -300.000,00 | |
| | 4.4.90.51.00 | OBRAS E INSTALAÇÕES | | F.R. Grupo: | 1 701 0000 |
| | 701 | Outras Transferências de Convênios ou Instrumentos Congêneres dos Estados | | | |
| | 000 000 | Recursos que não se enquadram nos Detalh | | | |
| 181 | 25.752.0006.2018.0000 | Expansão da Estrutura Urbana | | -500,00 | |
| | 3.3.90.30.00 | MATERIAL DE CONSUMO | | F.R. Grupo: | 1 500 0000 |
| | 500 | Recursos não vinculados de Impostos | | | |
| | 000 000 | Recursos que não se enquadram nos Detalh | | | |
| 182 | 25.752.0006.2018.0000 | Expansão da Estrutura Urbana | | -615.000,00 | |
| | 3.3.90.30.00 | MATERIAL DE CONSUMO | | F.R. Grupo: | 1 751 0000 |
| | 751 | Recursos da Contribuição para o Custeio do Serviço de Iluminação Pública - COSIP | | | |
| | 000 000 | Recursos que não se enquadram nos Detalh | | | |
| 183 | 25.752.0006.2018.0000 | Expansão da Estrutura Urbana | | -500,00 | |
| | 3.3.90.36.00 | OUTROS SERVIÇOS DE TERCEIROS - PESSOA FÍSICA | | F.R. Grupo: | 1 500 0000 |
| | 500 | Recursos não vinculados de Impostos | | | |
| | 000 000 | Recursos que não se enquadram nos Detalh | | | |



Estado de Mato Grosso do Sul
PREF. MUNIC. DE GLÓRIA DE DOURADOS
Rua Tancredo de Almeida Neves, CEAD - CEP 79730-000
CNPJ Nº 03155942/0001-37 Exercício: 2025

DECRETO Nº 14 , DE 14 DE JANEIRO DE 2025 - LEI N.114 - 03/01/2025

| | | | | | | |
|-----|-----------------------|---|--|-------------|-----|------|
| 02 | 03 | 01 | SECRETARIA MUNICIPAL DE INFRAESTRUTURA E OBRAS | | | |
| 164 | 15.451.0006.2014.0000 | Expansão da Estrutura Urbana | | -500,00 | | |
| | 3.3.90.36.00 | OUTROS SERVIÇOS DE TERCEIROS - PESSOA FÍSICA | F.R. Grupo: | 1 | 500 | 0000 |
| | 500 | Recursos não vinculados de Impostos | | | | |
| | 000 000 | Recursos que não se enquadram nos Detalh | | | | |
| 165 | 15.451.0006.2014.0000 | Expansão da Estrutura Urbana | | -500.000,00 | | |
| | 3.3.90.39.00 | OUTROS SERVIÇOS DE TERCEIROS - PESSOA JURÍDICA | F.R. Grupo: | 1 | 500 | 0000 |
| | 500 | Recursos não vinculados de Impostos | | | | |
| | 000 000 | Recursos que não se enquadram nos Detalh | | | | |
| 166 | 15.451.0006.2014.0000 | Expansão da Estrutura Urbana | | -1.000,00 | | |
| | 4.4.90.51.00 | OBRAS E INSTALAÇÕES | F.R. Grupo: | 1 | 700 | 0000 |
| | 700 | Outras Transferências de Convênios ou Instrumentos Congêneres da União | | | | |
| | 000 000 | Recursos que não se enquadram nos Detalh | | | | |
| 167 | 15.451.0006.2014.0000 | Expansão da Estrutura Urbana | | -1.000,00 | | |
| | 4.4.90.51.00 | OBRAS E INSTALAÇÕES | F.R. Grupo: | 1 | 701 | 0000 |
| | 701 | Outras Transferências de Convênios ou Instrumentos Congêneres dos Estados | | | | |
| | 000 000 | Recursos que não se enquadram nos Detalh | | | | |
| 168 | 15.451.0008.1009.0000 | Frota Renovada | | -320.000,00 | | |
| | 4.4.90.52.00 | EQUIPAMENTOS E MATERIAL PERMANENTE | F.R. Grupo: | 1 | 500 | 0000 |
| | 500 | Recursos não vinculados de Impostos | | | | |
| | 000 000 | Recursos que não se enquadram nos Detalh | | | | |
| 169 | 15.451.0008.1009.0000 | Frota Renovada | | -1.000,00 | | |
| | 4.4.90.52.00 | EQUIPAMENTOS E MATERIAL PERMANENTE | F.R. Grupo: | 1 | 700 | 0000 |
| | 700 | Outras Transferências de Convênios ou Instrumentos Congêneres da União | | | | |
| | 000 000 | Recursos que não se enquadram nos Detalh | | | | |
| 170 | 15.451.0008.1009.0000 | Frota Renovada | | -230.000,00 | | |
| | 4.4.90.52.00 | EQUIPAMENTOS E MATERIAL PERMANENTE | F.R. Grupo: | 1 | 701 | 0000 |
| | 701 | Outras Transferências de Convênios ou Instrumentos Congêneres dos Estados | | | | |
| | 000 000 | Recursos que não se enquadram nos Detalh | | | | |
| 171 | 15.451.0008.1009.0000 | Frota Renovada | | -500,00 | | |
| | 4.4.90.93.00 | INDENIZAÇÕES E RESTITUIÇÕES | F.R. Grupo: | 1 | 500 | 0000 |
| | 500 | Recursos não vinculados de Impostos | | | | |
| | 000 000 | Recursos que não se enquadram nos Detalh | | | | |
| 172 | 15.451.0008.1009.0000 | Frota Renovada | | -1.000,00 | | |
| | 4.4.90.93.00 | INDENIZAÇÕES E RESTITUIÇÕES | F.R. Grupo: | 1 | 700 | 0000 |
| | 700 | Outras Transferências de Convênios ou Instrumentos Congêneres da União | | | | |
| | 000 000 | Recursos que não se enquadram nos Detalh | | | | |
| 173 | 15.451.0008.1009.0000 | Frota Renovada | | -1.000,00 | | |
| | 4.4.90.93.00 | INDENIZAÇÕES E RESTITUIÇÕES | F.R. Grupo: | 1 | 701 | 0000 |
| | 701 | Outras Transferências de Convênios ou Instrumentos Congêneres dos Estados | | | | |
| | 000 000 | Recursos que não se enquadram nos Detalh | | | | |



Estado de Mato Grosso do Sul
PREF. MUNIC. DE GLÓRIA DE DOURADOS
Rua Tancredo de Almeida Neves, CEAD - CEP 79730-000
CNPJ Nº 03155942/0001-37 Exercício: 2025

DECRETO Nº 14 , DE 14 DE JANEIRO DE 2025 - LEI N.114 - 03/01/2025

| | | | | | |
|-----|-----------------------|---|--|-------------|------------|
| 02 | 03 | 01 | SECRETARIA MUNICIPAL DE INFRAESTRUTURA E OBRAS | | |
| 154 | 15.451.0006.1008.0000 | Expansão da Estrutura Urbana | | -1.000,00 | |
| | 4.4.90.93.00 | INDENIZAÇÕES E RESTITUIÇÕES | | F.R. Grupo: | 1 700 0000 |
| | 700 | Outras Transferências de Convênios ou Instrumentos Congêneres da União | | | |
| | 000 000 | Recursos que não se enquadram nos Detalh | | | |
| 155 | 15.451.0006.1008.0000 | Expansão da Estrutura Urbana | | -2.000,00 | |
| | 4.4.90.93.00 | INDENIZAÇÕES E RESTITUIÇÕES | | F.R. Grupo: | 1 701 0000 |
| | 701 | Outras Transferências de Convênios ou Instrumentos Congêneres dos Estados | | | |
| | 000 000 | Recursos que não se enquadram nos Detalh | | | |
| 156 | 15.451.0006.1015.0000 | Expansão da Estrutura Urbana | | -15.000,00 | |
| | 3.3.90.30.00 | MATERIAL DE CONSUMO | | F.R. Grupo: | 1 500 0000 |
| | 500 | Recursos não vinculados de Impostos | | | |
| | 000 000 | Recursos que não se enquadram nos Detalh | | | |
| 157 | 15.451.0006.1015.0000 | Expansão da Estrutura Urbana | | -500.000,00 | |
| | 3.3.90.36.00 | OUTROS SERVIÇOS DE TERCEIROS - PESSOA FÍSICA | | F.R. Grupo: | 1 799 7400 |
| | 799 | Outras vinculações legais | | | |
| | 000 000 | Recursos que não se enquadram nos Detalh | | | |
| 158 | 15.451.0006.1015.0000 | Expansão da Estrutura Urbana | | -15.000,00 | |
| | 3.3.90.39.00 | OUTROS SERVIÇOS DE TERCEIROS - PESSOA JURÍDICA | | F.R. Grupo: | 1 500 0000 |
| | 500 | Recursos não vinculados de Impostos | | | |
| | 000 000 | Recursos que não se enquadram nos Detalh | | | |
| 159 | 15.451.0006.1015.0000 | Expansão da Estrutura Urbana | | -500.000,00 | |
| | 3.3.90.39.00 | OUTROS SERVIÇOS DE TERCEIROS - PESSOA JURÍDICA | | F.R. Grupo: | 1 799 7400 |
| | 799 | Outras vinculações legais | | | |
| | 000 000 | Recursos que não se enquadram nos Detalh | | | |
| 160 | 15.451.0006.1015.0000 | Expansão da Estrutura Urbana | | -20.000,00 | |
| | 4.4.90.51.00 | OBRAS E INSTALAÇÕES | | F.R. Grupo: | 1 500 0000 |
| | 500 | Recursos não vinculados de Impostos | | | |
| | 000 000 | Recursos que não se enquadram nos Detalh | | | |
| 161 | 15.451.0006.1015.0000 | Expansão da Estrutura Urbana | | -1.000,00 | |
| | 4.4.90.51.00 | OBRAS E INSTALAÇÕES | | F.R. Grupo: | 1 700 0000 |
| | 700 | Outras Transferências de Convênios ou Instrumentos Congêneres da União | | | |
| | 000 000 | Recursos que não se enquadram nos Detalh | | | |
| 162 | 15.451.0006.1015.0000 | Expansão da Estrutura Urbana | | -1.000,00 | |
| | 4.4.90.51.00 | OBRAS E INSTALAÇÕES | | F.R. Grupo: | 1 701 0000 |
| | 701 | Outras Transferências de Convênios ou Instrumentos Congêneres dos Estados | | | |
| | 000 000 | Recursos que não se enquadram nos Detalh | | | |
| 163 | 15.451.0006.2014.0000 | Expansão da Estrutura Urbana | | -800.000,00 | |
| | 3.3.90.30.00 | MATERIAL DE CONSUMO | | F.R. Grupo: | 1 500 0000 |
| | 500 | Recursos não vinculados de Impostos | | | |
| | 000 000 | Recursos que não se enquadram nos Detalh | | | |



Estado de Mato Grosso do Sul
PREF. MUNIC. DE GLÓRIA DE DOURADOS
Rua Tancredo de Almeida Neves, CEAD - CEP 79730-000
CNPJ Nº 03155942/0001-37 Exercício: 2025

DECRETO Nº 14 , DE 14 DE JANEIRO DE 2025 - LEI N.114 - 03/01/2025

| | | | | | |
|-----|-----------------------|--|--|---------------|------------|
| 02 | 03 | 01 | SECRETARIA MUNICIPAL DE INFRAESTRUTURA E OBRAS | | |
| 144 | 04.122.0015.1027.0000 | Implementação de Políticas Sociais | | -15.000,00 | |
| | 4.4.90.51.00 | OBRAS E INSTALAÇÕES | | F.R. Grupo: | 1 701 0000 |
| | 701 | Outras Transferências de Convênios ou Instrumentos Congêneres dos Estados | | | |
| | 000 000 | Recursos que não se enquadram nos Detalh | | | |
| 145 | 04.122.0015.1027.0000 | Implementação de Políticas Sociais | | -50.000,00 | |
| | 4.4.90.93.00 | INDENIZAÇÕES E RESTITUIÇÕES | | F.R. Grupo: | 1 500 0000 |
| | 500 | Recursos não vinculados de Impostos | | | |
| | 000 000 | Recursos que não se enquadram nos Detalh | | | |
| 146 | 04.122.0015.1027.0000 | Implementação de Políticas Sociais | | -1.000,00 | |
| | 4.4.90.93.00 | INDENIZAÇÕES E RESTITUIÇÕES | | F.R. Grupo: | 1 700 0000 |
| | 700 | Outras Transferências de Convênios ou Instrumentos Congêneres da União | | | |
| | 000 000 | Recursos que não se enquadram nos Detalh | | | |
| 147 | 04.122.0015.1027.0000 | Implementação de Políticas Sociais | | -1.000,00 | |
| | 4.4.90.93.00 | INDENIZAÇÕES E RESTITUIÇÕES | | F.R. Grupo: | 1 701 0000 |
| | 701 | Outras Transferências de Convênios ou Instrumentos Congêneres dos Estados | | | |
| | 000 000 | Recursos que não se enquadram nos Detalh | | | |
| 148 | 15.122.0003.2047.0000 | Modernização Administrativa, Responsabilidade Fiscal e Transpar | | -15.000,00 | |
| | 3.3.90.30.00 | MATERIAL DE CONSUMO | | F.R. Grupo: | 1 750 0000 |
| | 750 | Recursos da Contribuição de Intervenção no Domínio Económico - CIDE | | | |
| | 000 000 | Recursos que não se enquadram nos Detalh | | | |
| 149 | 15.122.0003.2047.0000 | Modernização Administrativa, Responsabilidade Fiscal e Transpar | | -15.000,00 | |
| | 3.3.90.39.00 | OUTROS SERVIÇOS DE TERCEIROS - PESSOA JURÍDICA | | F.R. Grupo: | 1 750 0000 |
| | 750 | Recursos da Contribuição de Intervenção no Domínio Económico - CIDE | | | |
| | 000 000 | Recursos que não se enquadram nos Detalh | | | |
| 150 | 15.451.0006.1008.0000 | Expansão da Estrutura Urbana | | -400.000,00 | |
| | 4.4.90.51.00 | OBRAS E INSTALAÇÕES | | F.R. Grupo: | 1 500 0000 |
| | 500 | Recursos não vinculados de Impostos | | | |
| | 000 000 | Recursos que não se enquadram nos Detalh | | | |
| 151 | 15.451.0006.1008.0000 | Expansão da Estrutura Urbana | | -1.085.000,00 | |
| | 4.4.90.51.00 | OBRAS E INSTALAÇÕES | | F.R. Grupo: | 1 700 0000 |
| | 700 | Outras Transferências de Convênios ou Instrumentos Congêneres da União | | | |
| | 000 000 | Recursos que não se enquadram nos Detalh | | | |
| 152 | 15.451.0006.1008.0000 | Expansão da Estrutura Urbana | | -3.496.500,00 | |
| | 4.4.90.51.00 | OBRAS E INSTALAÇÕES | | F.R. Grupo: | 1 701 0000 |
| | 701 | Outras Transferências de Convênios ou Instrumentos Congêneres dos Estados | | | |
| | 000 000 | Recursos que não se enquadram nos Detalh | | | |
| 153 | 15.451.0006.1008.0000 | Expansão da Estrutura Urbana | | -50.000,00 | |
| | 4.4.90.51.00 | OBRAS E INSTALAÇÕES | | F.R. Grupo: | 1 720 0000 |
| | 720 | Transferências da União Referentes às participações na exploração de Petróleo e Gás Natural de | | | |
| | 000 000 | Recursos que não se enquadram nos Detalh | | | |



Estado de Mato Grosso do Sul
PREF. MUNIC. DE GLÓRIA DE DOURADOS
Rua Tancredo de Almeida Neves, CEAD - CEP 79730-000
CNPJ Nº 03155942/0001-37 Exercício: 2025

DECRETO Nº 14 , DE 14 DE JANEIRO DE 2025 - LEI N.114 - 03/01/2025

| | | | | | | |
|-----|-----------------------|--------------|--|---------|--|---------------------------------------|
| 02 | 03 | 01 | SECRETARIA MUNICIPAL DE INFRAESTRUTURA E OBRAS | | | |
| 134 | 04.122.0003.2046.0000 | 3.3.90.36.00 | 720 | 000 000 | Modernização Administrativa, Responsabilidade Fiscal e Transpar OUTROS SERVIÇOS DE TERCEIROS - PESSOA FÍSICA Transferências da União Referentes às participações na exploração de Petróleo e Gás Natural de Recursos que não se enquadram nos Detalh | -30.000,00 F.R. Grupo: 1 720 0000 |
| 135 | 04.122.0003.2046.0000 | 3.3.90.39.00 | 720 | 000 000 | Modernização Administrativa, Responsabilidade Fiscal e Transpar OUTROS SERVIÇOS DE TERCEIROS - PESSOA JURÍDICA Transferências da União Referentes às participações na exploração de Petróleo e Gás Natural de Recursos que não se enquadram nos Detalh | -30.000,00 F.R. Grupo: 1 720 0000 |
| 136 | 04.122.0015.1027.0000 | 4.4.90.30.00 | 500 | 000 000 | Implementação de Políticas Sociais MATERIAL DE CONSUMO Recursos não vinculados de Impostos Recursos que não se enquadram nos Detalh | -50.000,00 F.R. Grupo: 1 500 0000 |
| 137 | 04.122.0015.1027.0000 | 4.4.90.30.00 | 700 | 000 000 | Implementação de Políticas Sociais MATERIAL DE CONSUMO Outras Transferências de Convênios ou Instrumentos Congêneres da União Recursos que não se enquadram nos Detalh | -1.000,00 F.R. Grupo: 1 700 0000 |
| 138 | 04.122.0015.1027.0000 | 4.4.90.30.00 | 701 | 000 000 | Implementação de Políticas Sociais MATERIAL DE CONSUMO Outras Transferências de Convênios ou Instrumentos Congêneres dos Estados Recursos que não se enquadram nos Detalh | -1.000,00 F.R. Grupo: 1 701 0000 |
| 139 | 04.122.0015.1027.0000 | 4.4.90.39.00 | 500 | 000 000 | Implementação de Políticas Sociais OUTROS SERVIÇOS DE TERCEIROS - PESSOA JURÍDICA Recursos não vinculados de Impostos Recursos que não se enquadram nos Detalh | -300.000,00 F.R. Grupo: 1 500 0000 |
| 140 | 04.122.0015.1027.0000 | 4.4.90.39.00 | 700 | 000 000 | Implementação de Políticas Sociais OUTROS SERVIÇOS DE TERCEIROS - PESSOA JURÍDICA Outras Transferências de Convênios ou Instrumentos Congêneres da União Recursos que não se enquadram nos Detalh | -1.000,00 F.R. Grupo: 1 700 0000 |
| 141 | 04.122.0015.1027.0000 | 4.4.90.39.00 | 701 | 000 000 | Implementação de Políticas Sociais OUTROS SERVIÇOS DE TERCEIROS - PESSOA JURÍDICA Outras Transferências de Convênios ou Instrumentos Congêneres dos Estados Recursos que não se enquadram nos Detalh | -1.000,00 F.R. Grupo: 1 701 0000 |
| 142 | 04.122.0015.1027.0000 | 4.4.90.51.00 | 500 | 000 000 | Implementação de Políticas Sociais OBRAS E INSTALAÇÕES Recursos não vinculados de Impostos Recursos que não se enquadram nos Detalh | -300.000,00 F.R. Grupo: 1 500 0000 |
| 143 | 04.122.0015.1027.0000 | 4.4.90.51.00 | 700 | 000 000 | Implementação de Políticas Sociais OBRAS E INSTALAÇÕES Outras Transferências de Convênios ou Instrumentos Congêneres da União Recursos que não se enquadram nos Detalh | -1.000,00 F.R. Grupo: 1 700 0000 |



Estado de Mato Grosso do Sul
PREF. MUNIC. DE GLÓRIA DE DOURADOS
Rua Tancredo de Almeida Neves, CEAD - CEP 79730-000
CNPJ Nº 03155942/0001-37 Exercício: 2025

DECRETO Nº 14 , DE 14 DE JANEIRO DE 2025 - LEI N.114 - 03/01/2025

| | | | | | |
|-----|-----------------------|--|--|---|----------|
| 02 | 03 | 01 | SECRETARIA MUNICIPAL DE INFRAESTRUTURA E OBRAS | | |
| 124 | 04.122.0003.2015.0000 | Modernização Administrativa, Responsabilidade Fiscal e Transpar | -80.000,00 | | |
| | 3.3.90.30.00 | MATERIAL DE CONSUMO | F.R. Grupo: | 1 | 500 0000 |
| | 500 | Recursos não vinculados de Impostos | | | |
| | 000 000 | Recursos que não se enquadram nos Detalh | | | |
| 125 | 04.122.0003.2015.0000 | Modernização Administrativa, Responsabilidade Fiscal e Transpar | -200.000,00 | | |
| | 3.3.90.30.00 | MATERIAL DE CONSUMO | F.R. Grupo: | 1 | 501 0000 |
| | 501 | Outros Recursos não Vinculados | | | |
| | 000 000 | Recursos que não se enquadram nos Detalh | | | |
| 126 | 04.122.0003.2015.0000 | Modernização Administrativa, Responsabilidade Fiscal e Transpar | -500,00 | | |
| | 3.3.90.36.00 | OUTROS SERVIÇOS DE TERCEIROS - PESSOA FÍSICA | F.R. Grupo: | 1 | 500 0000 |
| | 500 | Recursos não vinculados de Impostos | | | |
| | 000 000 | Recursos que não se enquadram nos Detalh | | | |
| 127 | 04.122.0003.2015.0000 | Modernização Administrativa, Responsabilidade Fiscal e Transpar | -700.000,00 | | |
| | 3.3.90.39.00 | OUTROS SERVIÇOS DE TERCEIROS - PESSOA JURÍDICA | F.R. Grupo: | 1 | 500 0000 |
| | 500 | Recursos não vinculados de Impostos | | | |
| | 000 000 | Recursos que não se enquadram nos Detalh | | | |
| 128 | 04.122.0003.2015.0000 | Modernização Administrativa, Responsabilidade Fiscal e Transpar | -200.000,00 | | |
| | 3.3.90.39.00 | OUTROS SERVIÇOS DE TERCEIROS - PESSOA JURÍDICA | F.R. Grupo: | 1 | 501 0000 |
| | 501 | Outros Recursos não Vinculados | | | |
| | 000 000 | Recursos que não se enquadram nos Detalh | | | |
| 129 | 04.122.0003.2015.0000 | Modernização Administrativa, Responsabilidade Fiscal e Transpar | -46.000,00 | | |
| | 4.4.90.52.00 | EQUIPAMENTOS E MATERIAL PERMANENTE | F.R. Grupo: | 1 | 500 0000 |
| | 500 | Recursos não vinculados de Impostos | | | |
| | 000 000 | Recursos que não se enquadram nos Detalh | | | |
| 130 | 04.122.0003.2017.0000 | Modernização Administrativa, Responsabilidade Fiscal e Transpar | -1.500,00 | | |
| | 3.3.90.30.00 | MATERIAL DE CONSUMO | F.R. Grupo: | 1 | 500 0000 |
| | 500 | Recursos não vinculados de Impostos | | | |
| | 000 000 | Recursos que não se enquadram nos Detalh | | | |
| 131 | 04.122.0003.2017.0000 | Modernização Administrativa, Responsabilidade Fiscal e Transpar | -500,00 | | |
| | 3.3.90.36.00 | OUTROS SERVIÇOS DE TERCEIROS - PESSOA FÍSICA | F.R. Grupo: | 1 | 500 0000 |
| | 500 | Recursos não vinculados de Impostos | | | |
| | 000 000 | Recursos que não se enquadram nos Detalh | | | |
| 132 | 04.122.0003.2017.0000 | Modernização Administrativa, Responsabilidade Fiscal e Transpar | -1.500,00 | | |
| | 3.3.90.39.00 | OUTROS SERVIÇOS DE TERCEIROS - PESSOA JURÍDICA | F.R. Grupo: | 1 | 500 0000 |
| | 500 | Recursos não vinculados de Impostos | | | |
| | 000 000 | Recursos que não se enquadram nos Detalh | | | |
| 133 | 04.122.0003.2046.0000 | Modernização Administrativa, Responsabilidade Fiscal e Transpar | -300.000,00 | | |
| | 3.3.90.30.00 | MATERIAL DE CONSUMO | F.R. Grupo: | 1 | 720 0000 |
| | 720 | Transferências da União Referentes às participações na exploração de Petróleo e Gás Natural de | | | |
| | 000 000 | Recursos que não se enquadram nos Detalh | | | |



Estado de Mato Grosso do Sul
PREF. MUNIC. DE GLÓRIA DE DOURADOS
Rua Tancredo de Almeida Neves, CEAD - CEP 79730-000
CNPJ Nº 03155942/0001-37 Exercício: 2025

DECRETO Nº 14 , DE 14 DE JANEIRO DE 2025 - LEI N.114 - 03/01/2025

| | | | | | |
|-----|-----------------------|--|--|------------|--|
| 02 | 02 | 03 | FUNDO MUNICIPAL DO TURISMO - FUNTUR | | |
| 115 | 23.122.0017.2081.0000 | Promoção de uma Cultura de Cidadania, Valorização da Diversida | -500,00 | | |
| | 3.3.90.93.00 | INDENIZAÇÕES E RESTITUIÇÕES | F.R. Grupo: | 1 500 0000 | |
| | 500 | Recursos não vinculados de Impostos | | | |
| | 000 000 | Recursos que não se enquadram nos Detalh | | | |
| 116 | 23.122.0017.2081.0000 | Promoção de uma Cultura de Cidadania, Valorização da Diversida | -1.000,00 | | |
| | 4.4.90.51.00 | OBRAS E INSTALAÇÕES | F.R. Grupo: | 1 700 0000 | |
| | 700 | Outras Transferências de Convênios ou Instrumentos Congêneres da União | | | |
| | 000 000 | Recursos que não se enquadram nos Detalh | | | |
| 117 | 23.122.0017.2081.0000 | Promoção de uma Cultura de Cidadania, Valorização da Diversida | -500,00 | | |
| | 4.4.90.52.00 | EQUIPAMENTOS E MATERIAL PERMANENTE | F.R. Grupo: | 1 500 0000 | |
| | 500 | Recursos não vinculados de Impostos | | | |
| | 000 000 | Recursos que não se enquadram nos Detalh | | | |
| 118 | 23.122.0017.2081.0000 | Promoção de uma Cultura de Cidadania, Valorização da Diversida | -1.000,00 | | |
| | 4.4.90.52.00 | EQUIPAMENTOS E MATERIAL PERMANENTE | F.R. Grupo: | 1 700 0000 | |
| | 700 | Outras Transferências de Convênios ou Instrumentos Congêneres da União | | | |
| | 000 000 | Recursos que não se enquadram nos Detalh | | | |
| 119 | 23.122.0017.2082.0000 | Promoção de uma Cultura de Cidadania, Valorização da Diversida | -500,00 | | |
| | 3.3.90.14.00 | DIÁRIAS - CIVIL | F.R. Grupo: | 1 500 0000 | |
| | 500 | Recursos não vinculados de Impostos | | | |
| | 000 000 | Recursos que não se enquadram nos Detalh | | | |
| 120 | 23.122.0017.2082.0000 | Promoção de uma Cultura de Cidadania, Valorização da Diversida | -500,00 | | |
| | 3.3.90.30.00 | MATERIAL DE CONSUMO | F.R. Grupo: | 1 500 0000 | |
| | 500 | Recursos não vinculados de Impostos | | | |
| | 000 000 | Recursos que não se enquadram nos Detalh | | | |
| 121 | 23.122.0017.2082.0000 | Promoção de uma Cultura de Cidadania, Valorização da Diversida | -500,00 | | |
| | 3.3.90.36.00 | OUTROS SERVIÇOS DE TERCEIROS - PESSOA FÍSICA | F.R. Grupo: | 1 500 0000 | |
| | 500 | Recursos não vinculados de Impostos | | | |
| | 000 000 | Recursos que não se enquadram nos Detalh | | | |
| 122 | 23.122.0017.2082.0000 | Promoção de uma Cultura de Cidadania, Valorização da Diversida | -500,00 | | |
| | 3.3.90.39.00 | OUTROS SERVIÇOS DE TERCEIROS - PESSOA JURÍDICA | F.R. Grupo: | 1 500 0000 | |
| | 500 | Recursos não vinculados de Impostos | | | |
| | 000 000 | Recursos que não se enquadram nos Detalh | | | |
| 02 | 03 | 01 | SECRETARIA MUNICIPAL DE INFRAESTRUTURA E OBRAS | | |
| 123 | 04.122.0003.2015.0000 | Modernização Administrativa, Responsabilidade Fiscal e Transpar | -5.000,00 | | |
| | 3.3.90.14.00 | DIÁRIAS - CIVIL | F.R. Grupo: | 1 500 0000 | |
| | 500 | Recursos não vinculados de Impostos | | | |
| | 000 000 | Recursos que não se enquadram nos Detalh | | | |



Estado de Mato Grosso do Sul
PREF. MUNIC. DE GLÓRIA DE DOURADOS
Rua Tancredo de Almeida Neves, CEAD - CEP 79730-000
CNPJ Nº 03155942/0001-37 Exercício: 2025

DECRETO Nº 14 , DE 14 DE JANEIRO DE 2025 - LEI N.114 - 03/01/2025

| | | | | | |
|-----|-----------------------|---|--|---|----------|
| 02 | 02 | 02 | FUNDO MUNICIPAL DE DEFESA DO CONSUMIDOR - FMDC | | |
| 105 | 14.422.0012.2068.0000 | Preservação dos Direitos Cívicos | -500,00 | | |
| | 3.3.90.14.00 | DIÁRIAS - CIVIL | F.R. Grupo: | 1 | 500 0000 |
| | 500 | Recursos não vinculados de Impostos | | | |
| | 000 000 | Recursos que não se enquadram nos Detalh | | | |
| 106 | 14.422.0012.2068.0000 | Preservação dos Direitos Cívicos | -500,00 | | |
| | 3.3.90.30.00 | MATERIAL DE CONSUMO | F.R. Grupo: | 1 | 500 0000 |
| | 500 | Recursos não vinculados de Impostos | | | |
| | 000 000 | Recursos que não se enquadram nos Detalh | | | |
| 107 | 14.422.0012.2068.0000 | Preservação dos Direitos Cívicos | -500,00 | | |
| | 3.3.90.36.00 | OUTROS SERVIÇOS DE TERCEIROS - PESSOA FÍSICA | F.R. Grupo: | 1 | 500 0000 |
| | 500 | Recursos não vinculados de Impostos | | | |
| | 000 000 | Recursos que não se enquadram nos Detalh | | | |
| 108 | 14.422.0012.2068.0000 | Preservação dos Direitos Cívicos | -500,00 | | |
| | 3.3.90.39.00 | OUTROS SERVIÇOS DE TERCEIROS - PESSOA JURÍDICA | F.R. Grupo: | 1 | 500 0000 |
| | 500 | Recursos não vinculados de Impostos | | | |
| | 000 000 | Recursos que não se enquadram nos Detalh | | | |
| 109 | 14.422.0012.2068.0000 | Preservação dos Direitos Cívicos | -500,00 | | |
| | 4.4.90.52.00 | EQUIPAMENTOS E MATERIAL PERMANENTE | F.R. Grupo: | 1 | 500 0000 |
| | 500 | Recursos não vinculados de Impostos | | | |
| | 000 000 | Recursos que não se enquadram nos Detalh | | | |
| 02 | 02 | 03 | FUNDO MUNICIPAL DO TURISMO - FUNTUR | | |
| 110 | 23.122.0017.2081.0000 | Promoção de uma Cultura de Cidadania, Valorização da Diversida | -500,00 | | |
| | 3.3.90.14.00 | DIÁRIAS - CIVIL | F.R. Grupo: | 1 | 500 0000 |
| | 500 | Recursos não vinculados de Impostos | | | |
| | 000 000 | Recursos que não se enquadram nos Detalh | | | |
| 111 | 23.122.0017.2081.0000 | Promoção de uma Cultura de Cidadania, Valorização da Diversida | -500,00 | | |
| | 3.3.90.30.00 | MATERIAL DE CONSUMO | F.R. Grupo: | 1 | 500 0000 |
| | 500 | Recursos não vinculados de Impostos | | | |
| | 000 000 | Recursos que não se enquadram nos Detalh | | | |
| 112 | 23.122.0017.2081.0000 | Promoção de uma Cultura de Cidadania, Valorização da Diversida | -500,00 | | |
| | 3.3.90.36.00 | OUTROS SERVIÇOS DE TERCEIROS - PESSOA FÍSICA | F.R. Grupo: | 1 | 500 0000 |
| | 500 | Recursos não vinculados de Impostos | | | |
| | 000 000 | Recursos que não se enquadram nos Detalh | | | |
| 113 | 23.122.0017.2081.0000 | Promoção de uma Cultura de Cidadania, Valorização da Diversida | -500,00 | | |
| | 3.3.90.39.00 | OUTROS SERVIÇOS DE TERCEIROS - PESSOA JURÍDICA | F.R. Grupo: | 1 | 500 0000 |
| | 500 | Recursos não vinculados de Impostos | | | |
| | 000 000 | Recursos que não se enquadram nos Detalh | | | |
| 114 | 23.122.0017.2081.0000 | Promoção de uma Cultura de Cidadania, Valorização da Diversida | -500,00 | | |
| | 3.3.90.39.00 | OUTROS SERVIÇOS DE TERCEIROS - PESSOA JURÍDICA | F.R. Grupo: | 1 | 701 0000 |
| | 701 | Outras Transferências de Convênios ou Instrumentos Congêneres dos Estados | | | |
| | 000 000 | Recursos que não se enquadram nos Detalh | | | |



Estado de Mato Grosso do Sul
PREF. MUNIC. DE GLÓRIA DE DOURADOS
Rua Tancredo de Almeida Neves, CEAD - CEP 79730-000
CNPJ Nº 03155942/0001-37 Exercício: 2025

DECRETO Nº 14 , DE 14 DE JANEIRO DE 2025 - LEI N.114 - 03/01/2025

| | | | | | |
|-----|-----------------------|---|--|---|----------|
| 02 | 02 | 01 | SECRETARIA MUNICIPAL DE GESTÃO PÚBLICA | | |
| 95 | 04.128.0003.2011.0000 | Modernização Administrativa, Responsabilidade Fiscal e Transpar | -1.000,00 | | |
| | 3.1.90.92.00 | DESPESAS DE EXERCÍCIOS ANTERIORES | F.R. Grupo: | 1 | 500 0000 |
| | 500 | Recursos não vinculados de Impostos | | | |
| | 000 000 | Recursos que não se enquadram nos Detalh | | | |
| 96 | 04.128.0003.2011.0000 | Modernização Administrativa, Responsabilidade Fiscal e Transpar | -100.000,00 | | |
| | 3.1.90.94.00 | INDENIZAÇÕES E RESTITUIÇÕES TRABALHISTAS | F.R. Grupo: | 1 | 500 0000 |
| | 500 | Recursos não vinculados de Impostos | | | |
| | 000 000 | Recursos que não se enquadram nos Detalh | | | |
| 97 | 04.128.0003.2011.0000 | Modernização Administrativa, Responsabilidade Fiscal e Transpar | -105.000,00 | | |
| | 3.1.90.96.00 | RESSARCIMENTO DE DESPESAS DE PESSOAL REQUISITAD | F.R. Grupo: | 1 | 500 0000 |
| | 500 | Recursos não vinculados de Impostos | | | |
| | 000 000 | Recursos que não se enquadram nos Detalh | | | |
| 98 | 28.843.0003.2041.0000 | Modernização Administrativa, Responsabilidade Fiscal e Transpar | -350.000,00 | | |
| | 3.2.90.21.00 | JUROS SOBRE A DÍVIDA POR CONTRATO | F.R. Grupo: | 1 | 500 0000 |
| | 500 | Recursos não vinculados de Impostos | | | |
| | 000 000 | Recursos que não se enquadram nos Detalh | | | |
| 99 | 28.843.0003.2041.0000 | Modernização Administrativa, Responsabilidade Fiscal e Transpar | -1.500.000,00 | | |
| | 4.6.90.71.00 | PRINCIPAL DA DÍVIDA CONTRATUAL RESGATADO | F.R. Grupo: | 1 | 500 0000 |
| | 500 | Recursos não vinculados de Impostos | | | |
| | 000 000 | Recursos que não se enquadram nos Detalh | | | |
| 02 | 02 | 02 | FUNDO MUNICIPAL DE DEFESA DO CONSUMIDOR - FMDC | | |
| 100 | 14.422.0012.2067.0000 | Preservação dos Direitos Cívics | -500,00 | | |
| | 3.3.90.14.00 | DIÁRIAS - CIVIL | F.R. Grupo: | 1 | 500 0000 |
| | 500 | Recursos não vinculados de Impostos | | | |
| | 000 000 | Recursos que não se enquadram nos Detalh | | | |
| 101 | 14.422.0012.2067.0000 | Preservação dos Direitos Cívics | -500,00 | | |
| | 3.3.90.30.00 | MATERIAL DE CONSUMO | F.R. Grupo: | 1 | 500 0000 |
| | 500 | Recursos não vinculados de Impostos | | | |
| | 000 000 | Recursos que não se enquadram nos Detalh | | | |
| 102 | 14.422.0012.2067.0000 | Preservação dos Direitos Cívics | -500,00 | | |
| | 3.3.90.36.00 | OUTROS SERVIÇOS DE TERCEIROS - PESSOA FÍSICA | F.R. Grupo: | 1 | 500 0000 |
| | 500 | Recursos não vinculados de Impostos | | | |
| | 000 000 | Recursos que não se enquadram nos Detalh | | | |
| 103 | 14.422.0012.2067.0000 | Preservação dos Direitos Cívics | -500,00 | | |
| | 3.3.90.39.00 | OUTROS SERVIÇOS DE TERCEIROS - PESSOA JURÍDICA | F.R. Grupo: | 1 | 500 0000 |
| | 500 | Recursos não vinculados de Impostos | | | |
| | 000 000 | Recursos que não se enquadram nos Detalh | | | |
| 104 | 14.422.0012.2067.0000 | Preservação dos Direitos Cívics | -500,00 | | |
| | 4.4.90.52.00 | EQUIPAMENTOS E MATERIAL PERMANENTE | F.R. Grupo: | 1 | 500 0000 |
| | 500 | Recursos não vinculados de Impostos | | | |
| | 000 000 | Recursos que não se enquadram nos Detalh | | | |



Estado de Mato Grosso do Sul
PREF. MUNIC. DE GLÓRIA DE DOURADOS
Rua Tancredo de Almeida Neves, CEAD - CEP 79730-000
CNPJ Nº 03155942/0001-37 Exercício: 2025

DECRETO Nº 14 , DE 14 DE JANEIRO DE 2025 - LEI N.114 - 03/01/2025

| Item | Código | Descrição | Valor | F.R. Grupo |
|----------|---|---|---------------|------------|
| 02 02 01 | SECRETARIA MUNICIPAL DE GESTÃO PÚBLICA | | | |
| 85 | 04.122.0003.2006.0000 4.4.90.52.00 755 000 000 | Modernização Administrativa, Responsabilidade Fiscal e Transpar EQUIPAMENTOS E MATERIAL PERMANENTE Recursos de Alienação de Bens/Ativos - Administração Direta Recursos que não se enquadram nos Detalh | -2.000,00 | 1 755 0000 |
| 86 | 04.122.0003.2006.0000 4.4.90.93.00 500 000 000 | Modernização Administrativa, Responsabilidade Fiscal e Transpar INDENIZAÇÕES E RESTITUIÇÕES Recursos não vinculados de Impostos Recursos que não se enquadram nos Detalh | -500,00 | 1 500 0000 |
| 87 | 04.122.0003.2052.0000 3.3.71.70.00 500 000 000 | Modernização Administrativa, Responsabilidade Fiscal e Transpar RATEIO PELA PARTICIPAÇÃO EM CONSÓRCIO PÚBLICO Recursos não vinculados de Impostos Recursos que não se enquadram nos Detalh | -320.000,00 | 1 500 0000 |
| 88 | 04.122.0003.2062.0000 3.3.90.47.00 500 000 000 | Modernização Administrativa, Responsabilidade Fiscal e Transpar OBRIGAÇÕES TRIBUTÁRIAS E CONTRIBUTIVAS Recursos não vinculados de Impostos Recursos que não se enquadram nos Detalh | -700.000,00 | 1 500 0000 |
| 89 | 04.122.0003.2062.0000 3.3.90.47.00 720 000 000 | Modernização Administrativa, Responsabilidade Fiscal e Transpar OBRIGAÇÕES TRIBUTÁRIAS E CONTRIBUTIVAS Transferências da União Referentes às participações na exploração de Petróleo e Gás Natural de Recursos que não se enquadram nos Detalh | -10.000,00 | 1 720 0000 |
| 90 | 04.122.0003.2062.0000 3.3.90.47.00 750 000 000 | Modernização Administrativa, Responsabilidade Fiscal e Transpar OBRIGAÇÕES TRIBUTÁRIAS E CONTRIBUTIVAS Recursos da Contribuição de Intervenção no Domínio Econômico - CIDE Recursos que não se enquadram nos Detalh | -21.000,00 | 1 750 0000 |
| 91 | 04.128.0003.2011.0000 3.1.90.03.00 500 000 000 | Modernização Administrativa, Responsabilidade Fiscal e Transpar PENSÕES DO RPPS E DO MILITAR Recursos não vinculados de Impostos Recursos que não se enquadram nos Detalh | -100.000,00 | 1 500 0000 |
| 92 | 04.128.0003.2011.0000 3.1.90.04.00 500 000 000 | Modernização Administrativa, Responsabilidade Fiscal e Transpar CONTRATAÇÃO POR TEMPO DETERMINADO Recursos não vinculados de Impostos Recursos que não se enquadram nos Detalh | -100.000,00 | 1 500 0000 |
| 93 | 04.128.0003.2011.0000 3.1.90.11.00 500 000 000 | Modernização Administrativa, Responsabilidade Fiscal e Transpar VENCIMENTOS E VANTAGENS FIXAS - PESSOAL CIVIL Recursos não vinculados de Impostos Recursos que não se enquadram nos Detalh | -7.500.000,00 | 1 500 0000 |
| 94 | 04.128.0003.2011.0000 3.1.90.13.02 500 000 000 | Modernização Administrativa, Responsabilidade Fiscal e Transpar CONTRIBUIÇÕES PREVIDENCIÁRIAS - INSS Recursos não vinculados de Impostos Recursos que não se enquadram nos Detalh | -800.000,00 | 1 500 0000 |



Estado de Mato Grosso do Sul
PREF. MUNIC. DE GLÓRIA DE DOURADOS
Rua Tancredo de Almeida Neves, CEAD - CEP 79730-000
CNPJ Nº 03155942/0001-37 Exercício: 2025

DECRETO Nº 14 , DE 14 DE JANEIRO DE 2025 - LEI N.114 - 03/01/2025

| 02 | 02 | 01 | SECRETARIA MUNICIPAL DE GESTÃO PÚBLICA | | |
|----|-----------------------|----|---|---------------|------------|
| 75 | 04.122.0003.2006.0000 | | Modernização Administrativa, Responsabilidade Fiscal e Transpar | -200.000,00 | |
| | 3.3.90.30.00 | | MATERIAL DE CONSUMO | F.R. Grupo: | 1 501 0000 |
| | 501 | | Outros Recursos não Vinculados | | |
| | 000 000 | | Recursos que não se enquadram nos Detalh | | |
| 76 | 04.122.0003.2006.0000 | | Modernização Administrativa, Responsabilidade Fiscal e Transpar | -1.000.000,00 | |
| | 3.3.90.35.00 | | SERVIÇOS DE CONSULTORIA | F.R. Grupo: | 1 500 0000 |
| | 500 | | Recursos não vinculados de Impostos | | |
| | 000 000 | | Recursos que não se enquadram nos Detalh | | |
| 77 | 04.122.0003.2006.0000 | | Modernização Administrativa, Responsabilidade Fiscal e Transpar | -19.500,00 | |
| | 3.3.90.36.00 | | OUTROS SERVIÇOS DE TERCEIROS - PESSOA FÍSICA | F.R. Grupo: | 1 500 0000 |
| | 500 | | Recursos não vinculados de Impostos | | |
| | 000 000 | | Recursos que não se enquadram nos Detalh | | |
| 78 | 04.122.0003.2006.0000 | | Modernização Administrativa, Responsabilidade Fiscal e Transpar | -1.900.000,00 | |
| | 3.3.90.39.00 | | OUTROS SERVIÇOS DE TERCEIROS - PESSOA JURÍDICA | F.R. Grupo: | 1 500 0000 |
| | 500 | | Recursos não vinculados de Impostos | | |
| | 000 000 | | Recursos que não se enquadram nos Detalh | | |
| 79 | 04.122.0003.2006.0000 | | Modernização Administrativa, Responsabilidade Fiscal e Transpar | -200.000,00 | |
| | 3.3.90.39.00 | | OUTROS SERVIÇOS DE TERCEIROS - PESSOA JURÍDICA | F.R. Grupo: | 1 501 0000 |
| | 501 | | Outros Recursos não Vinculados | | |
| | 000 000 | | Recursos que não se enquadram nos Detalh | | |
| 80 | 04.122.0003.2006.0000 | | Modernização Administrativa, Responsabilidade Fiscal e Transpar | -700.000,00 | |
| | 3.3.90.40.00 | | SERVIÇOS DE TECNOLOGIA DA INFORMAÇÃO E COMUNICAÇ | F.R. Grupo: | 1 500 0000 |
| | 500 | | Recursos não vinculados de Impostos | | |
| | 000 000 | | Recursos que não se enquadram nos Detalh | | |
| 81 | 04.122.0003.2006.0000 | | Modernização Administrativa, Responsabilidade Fiscal e Transpar | -500,00 | |
| | 3.3.90.92.00 | | DESPESAS DE EXERCÍCIOS ANTERIORES | F.R. Grupo: | 1 500 0000 |
| | 500 | | Recursos não vinculados de Impostos | | |
| | 000 000 | | Recursos que não se enquadram nos Detalh | | |
| 82 | 04.122.0003.2006.0000 | | Modernização Administrativa, Responsabilidade Fiscal e Transpar | -50.000,00 | |
| | 3.3.90.93.00 | | INDENIZAÇÕES E RESTITUIÇÕES | F.R. Grupo: | 1 500 0000 |
| | 500 | | Recursos não vinculados de Impostos | | |
| | 000 000 | | Recursos que não se enquadram nos Detalh | | |
| 83 | 04.122.0003.2006.0000 | | Modernização Administrativa, Responsabilidade Fiscal e Transpar | -150.000,00 | |
| | 4.4.90.52.00 | | EQUIPAMENTOS E MATERIAL PERMANENTE | F.R. Grupo: | 1 500 0000 |
| | 500 | | Recursos não vinculados de Impostos | | |
| | 000 000 | | Recursos que não se enquadram nos Detalh | | |
| 84 | 04.122.0003.2006.0000 | | Modernização Administrativa, Responsabilidade Fiscal e Transpar | -24.500,00 | |
| | 4.4.90.52.00 | | EQUIPAMENTOS E MATERIAL PERMANENTE | F.R. Grupo: | 1 701 0000 |
| | 701 | | Outras Transferências de Convênios ou Instrumentos Congêneres dos Estados | | |
| | 000 000 | | Recursos que não se enquadram nos Detalh | | |



Estado de Mato Grosso do Sul
PREF. MUNIC. DE GLÓRIA DE DOURADOS
Rua Tancredo de Almeida Neves, CEAD - CEP 79730-000
CNPJ Nº 03155942/0001-37 Exercício: 2025

DECRETO Nº 14 , DE 14 DE JANEIRO DE 2025 - LEI N.114 - 03/01/2025

| | | | | | | |
|----|-----------------------|---|---|---|----------|--|
| 02 | 01 | 11 | COORDENADORIA DE PLANEJAMENTO E TURISMO | | | |
| 66 | 04.122.0003.2087.0000 | Modernização Administrativa, Responsabilidade Fiscal e Transpar | -500,00 | | | |
| | 3.3.90.36.00 | OUTROS SERVIÇOS DE TERCEIROS - PESSOA FÍSICA | F.R. Grupo: | 1 | 500 0000 | |
| | 500 | Recursos não vinculados de Impostos | | | | |
| | 000 000 | Recursos que não se enquadram nos Detalh | | | | |
| 67 | 04.122.0003.2087.0000 | Modernização Administrativa, Responsabilidade Fiscal e Transpar | -500,00 | | | |
| | 3.3.90.39.00 | OUTROS SERVIÇOS DE TERCEIROS - PESSOA JURÍDICA | F.R. Grupo: | 1 | 500 0000 | |
| | 500 | Recursos não vinculados de Impostos | | | | |
| | 000 000 | Recursos que não se enquadram nos Detalh | | | | |
| 68 | 04.122.0003.2087.0000 | Modernização Administrativa, Responsabilidade Fiscal e Transpar | -500,00 | | | |
| | 4.4.90.52.00 | EQUIPAMENTOS E MATERIAL PERMANENTE | F.R. Grupo: | 1 | 500 0000 | |
| | 500 | Recursos não vinculados de Impostos | | | | |
| | 000 000 | Recursos que não se enquadram nos Detalh | | | | |
| 02 | 02 | 01 | SECRETARIA MUNICIPAL DE GESTÃO PÚBLICA | | | |
| 69 | 02.062.0005.2006.0000 | Encargos Especiais | -1.000,00 | | | |
| | 3.3.90.91.04 | SENTENÇAS JUDICIAIS - OUTRAS DESPESAS | F.R. Grupo: | 1 | 500 0000 | |
| | 500 | Recursos não vinculados de Impostos | | | | |
| | 000 000 | Recursos que não se enquadram nos Detalh | | | | |
| 70 | 02.062.0005.2025.0000 | Encargos Especiais | -193.000,00 | | | |
| | 3.1.90.91.00 | SENTENÇAS JUDICIAIS | F.R. Grupo: | 1 | 500 0000 | |
| | 500 | Recursos não vinculados de Impostos | | | | |
| | 000 000 | Recursos que não se enquadram nos Detalh | | | | |
| 71 | 04.122.0003.2006.0000 | Modernização Administrativa, Responsabilidade Fiscal e Transpar | -90.000,00 | | | |
| | 3.3.50.41.00 | CONTRIBUIÇÕES | F.R. Grupo: | 1 | 500 0000 | |
| | 500 | Recursos não vinculados de Impostos | | | | |
| | 000 000 | Recursos que não se enquadram nos Detalh | | | | |
| 72 | 04.122.0003.2006.0000 | Modernização Administrativa, Responsabilidade Fiscal e Transpar | -500,00 | | | |
| | 3.3.50.43.00 | SUBVENÇÕES SOCIAIS | F.R. Grupo: | 1 | 500 0000 | |
| | 500 | Recursos não vinculados de Impostos | | | | |
| | 000 000 | Recursos que não se enquadram nos Detalh | | | | |
| 73 | 04.122.0003.2006.0000 | Modernização Administrativa, Responsabilidade Fiscal e Transpar | -10.000,00 | | | |
| | 3.3.90.14.00 | DIÁRIAS - CIVIL | F.R. Grupo: | 1 | 500 0000 | |
| | 500 | Recursos não vinculados de Impostos | | | | |
| | 000 000 | Recursos que não se enquadram nos Detalh | | | | |
| 74 | 04.122.0003.2006.0000 | Modernização Administrativa, Responsabilidade Fiscal e Transpar | -600.000,00 | | | |
| | 3.3.90.30.00 | MATERIAL DE CONSUMO | F.R. Grupo: | 1 | 500 0000 | |
| | 500 | Recursos não vinculados de Impostos | | | | |
| | 000 000 | Recursos que não se enquadram nos Detalh | | | | |



Estado de Mato Grosso do Sul
PREF. MUNIC. DE GLÓRIA DE DOURADOS
Rua Tancredo de Almeida Neves, CEAD - CEP 79730-000
CNPJ Nº 03155942/0001-37 Exercício: 2025

DECRETO Nº 14 , DE 14 DE JANEIRO DE 2025 - LEI N.114 - 03/01/2025

| | | | | | | |
|----|-----------------------|---|---|---|----------|--|
| 02 | 01 | 09 | COORDENADORIA DE HABITAÇÃO | | | |
| 56 | 04.122.0018.2083.0000 | Acesso à Moradia Adequada | -500,00 | | | |
| | 3.3.90.39.00 | OUTROS SERVIÇOS DE TERCEIROS - PESSOA JURÍDICA | F.R. Grupo: | 1 | 500 0000 | |
| | 500 | Recursos não vinculados de Impostos | | | | |
| | 000 000 | Recursos que não se enquadram nos Detalh | | | | |
| 57 | 04.122.0018.2083.0000 | Acesso à Moradia Adequada | -500,00 | | | |
| | 4.4.90.52.00 | EQUIPAMENTOS E MATERIAL PERMANENTE | F.R. Grupo: | 1 | 500 0000 | |
| | 500 | Recursos não vinculados de Impostos | | | | |
| | 000 000 | Recursos que não se enquadram nos Detalh | | | | |
| 02 | 01 | 10 | COORDENADORIA DE CONTROLE DE MAQUINAS E EQUIPAMENTO | | | |
| 58 | 04.122.0002.2084.0000 | Mais Trânsito com Responsabilidade | -1.000,00 | | | |
| | 3.3.90.14.00 | DIÁRIAS - CIVIL | F.R. Grupo: | 1 | 500 0000 | |
| | 500 | Recursos não vinculados de Impostos | | | | |
| | 000 000 | Recursos que não se enquadram nos Detalh | | | | |
| 59 | 04.122.0002.2084.0000 | Mais Trânsito com Responsabilidade | -500,00 | | | |
| | 3.3.90.30.00 | MATERIAL DE CONSUMO | F.R. Grupo: | 1 | 500 0000 | |
| | 500 | Recursos não vinculados de Impostos | | | | |
| | 000 000 | Recursos que não se enquadram nos Detalh | | | | |
| 60 | 04.122.0002.2084.0000 | Mais Trânsito com Responsabilidade | -500,00 | | | |
| | 3.3.90.36.00 | OUTROS SERVIÇOS DE TERCEIROS - PESSOA FÍSICA | F.R. Grupo: | 1 | 500 0000 | |
| | 500 | Recursos não vinculados de Impostos | | | | |
| | 000 000 | Recursos que não se enquadram nos Detalh | | | | |
| 61 | 04.122.0002.2084.0000 | Mais Trânsito com Responsabilidade | -500,00 | | | |
| | 3.3.90.39.00 | OUTROS SERVIÇOS DE TERCEIROS - PESSOA JURÍDICA | F.R. Grupo: | 1 | 500 0000 | |
| | 500 | Recursos não vinculados de Impostos | | | | |
| | 000 000 | Recursos que não se enquadram nos Detalh | | | | |
| 63 | 04.122.0002.2084.0000 | Mais Trânsito com Responsabilidade | -500,00 | | | |
| | 4.4.90.52.00 | EQUIPAMENTOS E MATERIAL PERMANENTE | F.R. Grupo: | 1 | 500 0000 | |
| | 500 | Recursos não vinculados de Impostos | | | | |
| | 000 000 | Recursos que não se enquadram nos Detalh | | | | |
| 02 | 01 | 11 | COORDENADORIA DE PLANEJAMENTO E TURISMO | | | |
| 64 | 04.122.0003.2087.0000 | Modernização Administrativa, Responsabilidade Fiscal e Transpar | -1.000,00 | | | |
| | 3.3.90.14.00 | DIÁRIAS - CIVIL | F.R. Grupo: | 1 | 500 0000 | |
| | 500 | Recursos não vinculados de Impostos | | | | |
| | 000 000 | Recursos que não se enquadram nos Detalh | | | | |
| 65 | 04.122.0003.2087.0000 | Modernização Administrativa, Responsabilidade Fiscal e Transpar | -500,00 | | | |
| | 3.3.90.30.00 | MATERIAL DE CONSUMO | F.R. Grupo: | 1 | 500 0000 | |
| | 500 | Recursos não vinculados de Impostos | | | | |
| | 000 000 | Recursos que não se enquadram nos Detalh | | | | |



Estado de Mato Grosso do Sul
PREF. MUNIC. DE GLÓRIA DE DOURADOS
Rua Tancredo de Almeida Neves, CEAD - CEP 79730-000
CNPJ Nº 03155942/0001-37 Exercício: 2025

DECRETO Nº 14 , DE 14 DE JANEIRO DE 2025 - LEI N.114 - 03/01/2025

| | | | | | |
|----|----|-----------------------|---|-------------|------------|
| 02 | 01 | 07 | COORDENADORIA MUNICIPAL DE TRÂNSITO - CMT | | |
| | 47 | 04.122.0002.2057.0000 | Mais Trânsito com Responsabilidade | -11.000,00 | |
| | | 4.4.90.52.00 | EQUIPAMENTOS E MATERIAL PERMANENTE | F.R. Grupo: | 1 752 0000 |
| | | 752 | Recursos Vinculados ao Trânsito | | |
| | | 000 000 | Recursos que não se enquadram nos Detalh | | |
| | | | | | |
| 02 | 01 | 08 | SECRETARIA DA JUNTA DE SERVIÇO MILITAR | | |
| | 48 | 04.122.0003.2059.0000 | Modernização Administrativa, Responsabilidade Fiscal e Transpar | -500,00 | |
| | | 3.3.90.14.00 | DIÁRIAS - CIVIL | F.R. Grupo: | 1 500 0000 |
| | | 500 | Recursos não vinculados de Impostos | | |
| | | 000 000 | Recursos que não se enquadram nos Detalh | | |
| | 49 | 04.122.0003.2059.0000 | Modernização Administrativa, Responsabilidade Fiscal e Transpar | -500,00 | |
| | | 3.3.90.30.00 | MATERIAL DE CONSUMO | F.R. Grupo: | 1 500 0000 |
| | | 500 | Recursos não vinculados de Impostos | | |
| | | 000 000 | Recursos que não se enquadram nos Detalh | | |
| | 50 | 04.122.0003.2059.0000 | Modernização Administrativa, Responsabilidade Fiscal e Transpar | -500,00 | |
| | | 3.3.90.36.00 | OUTROS SERVIÇOS DE TERCEIROS - PESSOA FÍSICA | F.R. Grupo: | 1 500 0000 |
| | | 500 | Recursos não vinculados de Impostos | | |
| | | 000 000 | Recursos que não se enquadram nos Detalh | | |
| | 51 | 04.122.0003.2059.0000 | Modernização Administrativa, Responsabilidade Fiscal e Transpar | -500,00 | |
| | | 3.3.90.39.00 | OUTROS SERVIÇOS DE TERCEIROS - PESSOA JURÍDICA | F.R. Grupo: | 1 500 0000 |
| | | 500 | Recursos não vinculados de Impostos | | |
| | | 000 000 | Recursos que não se enquadram nos Detalh | | |
| | 52 | 04.122.0003.2059.0000 | Modernização Administrativa, Responsabilidade Fiscal e Transpar | -500,00 | |
| | | 4.4.90.52.00 | EQUIPAMENTOS E MATERIAL PERMANENTE | F.R. Grupo: | 1 500 0000 |
| | | 500 | Recursos não vinculados de Impostos | | |
| | | 000 000 | Recursos que não se enquadram nos Detalh | | |
| | | | | | |
| 02 | 01 | 09 | COORDENADORIA DE HABITAÇÃO | | |
| | 53 | 04.122.0018.2083.0000 | Acesso à Moradia Adequada | -1.000,00 | |
| | | 3.3.90.14.00 | DIÁRIAS - CIVIL | F.R. Grupo: | 1 500 0000 |
| | | 500 | Recursos não vinculados de Impostos | | |
| | | 000 000 | Recursos que não se enquadram nos Detalh | | |
| | 54 | 04.122.0018.2083.0000 | Acesso à Moradia Adequada | -500,00 | |
| | | 3.3.90.30.00 | MATERIAL DE CONSUMO | F.R. Grupo: | 1 500 0000 |
| | | 500 | Recursos não vinculados de Impostos | | |
| | | 000 000 | Recursos que não se enquadram nos Detalh | | |
| | 55 | 04.122.0018.2083.0000 | Acesso à Moradia Adequada | -500,00 | |
| | | 3.3.90.36.00 | OUTROS SERVIÇOS DE TERCEIROS - PESSOA FÍSICA | F.R. Grupo: | 1 500 0000 |
| | | 500 | Recursos não vinculados de Impostos | | |
| | | 000 000 | Recursos que não se enquadram nos Detalh | | |



Estado de Mato Grosso do Sul
PREF. MUNIC. DE GLÓRIA DE DOURADOS
Rua Tancredo de Almeida Neves, CEAD - CEP 79730-000
CNPJ Nº 03155942/0001-37 Exercício: 2025

DECRETO Nº 14 , DE 14 DE JANEIRO DE 2025 - LEI N.114 - 03/01/2025

| | | | | | |
|----|-----------------------|---|---|-------------|------------|
| 02 | 01 | 07 | COORDENADORIA MUNICIPAL DE TRÂNSITO - CMT | | |
| 37 | 04.122.0002.2057.0000 | Mais Trânsito com Responsabilidade | -10.000,00 | | |
| | 3.3.90.30.00 | MATERIAL DE CONSUMO | | F.R. Grupo: | 1 701 0000 |
| | 701 | Outras Transferências de Convênios ou Instrumentos Congêneres dos Estados | | | |
| | 000 000 | Recursos que não se enquadram nos Detalh | | | |
| 38 | 04.122.0002.2057.0000 | Mais Trânsito com Responsabilidade | -15.000,00 | | |
| | 3.3.90.30.00 | MATERIAL DE CONSUMO | | F.R. Grupo: | 1 752 0000 |
| | 752 | Recursos Vinculados ao Trânsito | | | |
| | 000 000 | Recursos que não se enquadram nos Detalh | | | |
| 39 | 04.122.0002.2057.0000 | Mais Trânsito com Responsabilidade | -500,00 | | |
| | 3.3.90.36.00 | OUTROS SERVIÇOS DE TERCEIROS - PESSOA FÍSICA | | F.R. Grupo: | 1 500 0000 |
| | 500 | Recursos não vinculados de Impostos | | | |
| | 000 000 | Recursos que não se enquadram nos Detalh | | | |
| 40 | 04.122.0002.2057.0000 | Mais Trânsito com Responsabilidade | -500,00 | | |
| | 3.3.90.36.00 | OUTROS SERVIÇOS DE TERCEIROS - PESSOA FÍSICA | | F.R. Grupo: | 1 752 0000 |
| | 752 | Recursos Vinculados ao Trânsito | | | |
| | 000 000 | Recursos que não se enquadram nos Detalh | | | |
| 41 | 04.122.0002.2057.0000 | Mais Trânsito com Responsabilidade | -500,00 | | |
| | 3.3.90.39.00 | OUTROS SERVIÇOS DE TERCEIROS - PESSOA JURÍDICA | | F.R. Grupo: | 1 500 0000 |
| | 500 | Recursos não vinculados de Impostos | | | |
| | 000 000 | Recursos que não se enquadram nos Detalh | | | |
| 42 | 04.122.0002.2057.0000 | Mais Trânsito com Responsabilidade | -15.000,00 | | |
| | 3.3.90.39.00 | OUTROS SERVIÇOS DE TERCEIROS - PESSOA JURÍDICA | | F.R. Grupo: | 1 701 0000 |
| | 701 | Outras Transferências de Convênios ou Instrumentos Congêneres dos Estados | | | |
| | 000 000 | Recursos que não se enquadram nos Detalh | | | |
| 43 | 04.122.0002.2057.0000 | Mais Trânsito com Responsabilidade | -25.000,00 | | |
| | 3.3.90.39.00 | OUTROS SERVIÇOS DE TERCEIROS - PESSOA JURÍDICA | | F.R. Grupo: | 1 752 0000 |
| | 752 | Recursos Vinculados ao Trânsito | | | |
| | 000 000 | Recursos que não se enquadram nos Detalh | | | |
| 44 | 04.122.0002.2057.0000 | Mais Trânsito com Responsabilidade | -500,00 | | |
| | 3.3.90.93.00 | INDENIZAÇÕES E RESTITUIÇÕES | | F.R. Grupo: | 1 752 0000 |
| | 752 | Recursos Vinculados ao Trânsito | | | |
| | 000 000 | Recursos que não se enquadram nos Detalh | | | |
| 45 | 04.122.0002.2057.0000 | Mais Trânsito com Responsabilidade | -500,00 | | |
| | 4.4.90.52.00 | EQUIPAMENTOS E MATERIAL PERMANENTE | | F.R. Grupo: | 1 500 0000 |
| | 500 | Recursos não vinculados de Impostos | | | |
| | 000 000 | Recursos que não se enquadram nos Detalh | | | |
| 46 | 04.122.0002.2057.0000 | Mais Trânsito com Responsabilidade | -1.000,00 | | |
| | 4.4.90.52.00 | EQUIPAMENTOS E MATERIAL PERMANENTE | | F.R. Grupo: | 1 701 0000 |
| | 701 | Outras Transferências de Convênios ou Instrumentos Congêneres dos Estados | | | |
| | 000 000 | Recursos que não se enquadram nos Detalh | | | |



Estado de Mato Grosso do Sul
PREF. MUNIC. DE GLÓRIA DE DOURADOS
Rua Tancredo de Almeida Neves, CEAD - CEP 79730-000
CNPJ Nº 03155942/0001-37 Exercício: 2025

DECRETO Nº 14 , DE 14 DE JANEIRO DE 2025 - LEI N.114 - 03/01/2025

| | | | | | | |
|----|-----------------------|---|---|------------|----------|--|
| 02 | 01 | 05 | CONTROLADORIA INTERNA | | | |
| 28 | 04.124.0004.2054.0000 | Sistema Municipal de Controladoria | | -500,00 | | |
| | 4.4.90.52.00 | EQUIPAMENTOS E MATERIAL PERMANENTE | F.R. Grupo: | 1 | 500 0000 | |
| | 500 | Recursos não vinculados de Impostos | | | | |
| | 000 000 | Recursos que não se enquadram nos Detalh | | | | |
| 02 | 01 | 06 | COORDENADORIA MUN. DE DEFESA CIVIL - COMDEC | | | |
| 29 | 04.182.0003.2055.0000 | Modernização Administrativa, Responsabilidade Fiscal e Transpar | | -1.000,00 | | |
| | 3.3.90.14.00 | DIÁRIAS - CIVIL | F.R. Grupo: | 1 | 500 0000 | |
| | 500 | Recursos não vinculados de Impostos | | | | |
| | 000 000 | Recursos que não se enquadram nos Detalh | | | | |
| 30 | 04.182.0003.2055.0000 | Modernização Administrativa, Responsabilidade Fiscal e Transpar | | -10.000,00 | | |
| | 3.3.90.30.00 | MATERIAL DE CONSUMO | F.R. Grupo: | 1 | 500 0000 | |
| | 500 | Recursos não vinculados de Impostos | | | | |
| | 000 000 | Recursos que não se enquadram nos Detalh | | | | |
| 31 | 04.182.0003.2055.0000 | Modernização Administrativa, Responsabilidade Fiscal e Transpar | | -500,00 | | |
| | 3.3.90.36.00 | OUTROS SERVIÇOS DE TERCEIROS - PESSOA FÍSICA | F.R. Grupo: | 1 | 500 0000 | |
| | 500 | Recursos não vinculados de Impostos | | | | |
| | 000 000 | Recursos que não se enquadram nos Detalh | | | | |
| 32 | 04.182.0003.2055.0000 | Modernização Administrativa, Responsabilidade Fiscal e Transpar | | -4.000,00 | | |
| | 3.3.90.39.00 | OUTROS SERVIÇOS DE TERCEIROS - PESSOA JURÍDICA | F.R. Grupo: | 1 | 500 0000 | |
| | 500 | Recursos não vinculados de Impostos | | | | |
| | 000 000 | Recursos que não se enquadram nos Detalh | | | | |
| 33 | 04.182.0003.2055.0000 | Modernização Administrativa, Responsabilidade Fiscal e Transpar | | -2.000,00 | | |
| | 4.4.90.52.00 | EQUIPAMENTOS E MATERIAL PERMANENTE | F.R. Grupo: | 1 | 500 0000 | |
| | 500 | Recursos não vinculados de Impostos | | | | |
| | 000 000 | Recursos que não se enquadram nos Detalh | | | | |
| 02 | 01 | 07 | COORDENADORIA MUNICIPAL DE TRÂNSITO - CMT | | | |
| 34 | 04.122.0002.2057.0000 | Mais Trânsito com Responsabilidade | | -1.000,00 | | |
| | 3.3.90.14.00 | DIÁRIAS - CIVIL | F.R. Grupo: | 1 | 500 0000 | |
| | 500 | Recursos não vinculados de Impostos | | | | |
| | 000 000 | Recursos que não se enquadram nos Detalh | | | | |
| 35 | 04.122.0002.2057.0000 | Mais Trânsito com Responsabilidade | | -1.000,00 | | |
| | 3.3.90.14.00 | DIÁRIAS - CIVIL | F.R. Grupo: | 1 | 752 0000 | |
| | 752 | Recursos Vinculados ao Trânsito | | | | |
| | 000 000 | Recursos que não se enquadram nos Detalh | | | | |
| 36 | 04.122.0002.2057.0000 | Mais Trânsito com Responsabilidade | | -500,00 | | |
| | 3.3.90.30.00 | MATERIAL DE CONSUMO | F.R. Grupo: | 1 | 500 0000 | |
| | 500 | Recursos não vinculados de Impostos | | | | |
| | 000 000 | Recursos que não se enquadram nos Detalh | | | | |



Estado de Mato Grosso do Sul
PREF. MUNIC. DE GLÓRIA DE DOURADOS
Rua Tancredo de Almeida Neves, CEAD - CEP 79730-000
CNPJ Nº 03155942/0001-37 Exercício: 2025

DECRETO Nº 14 , DE 14 DE JANEIRO DE 2025 - LEI N.114 - 03/01/2025

| | | | | | | |
|----|-----------------------|--------------|-----------------------|---------|---|------------------------|
| 02 | 01 | 02 | ASSESSORIA JURÍDICA | | | |
| 18 | 02.122.0003.2004.0000 | 3.3.90.14.00 | 500 | 000 000 | Modernização Administrativa, Responsabilidade Fiscal e Transpar | -3.000,00 |
| | | | | | DIÁRIAS - CIVIL | F.R. Grupo: 1 500 0000 |
| | | | | | Recursos não vinculados de Impostos | |
| | | | | | Recursos que não se enquadram nos Detalh | |
| 19 | 02.122.0003.2004.0000 | 3.3.90.30.00 | 500 | 000 000 | Modernização Administrativa, Responsabilidade Fiscal e Transpar | -500,00 |
| | | | | | MATERIAL DE CONSUMO | F.R. Grupo: 1 500 0000 |
| | | | | | Recursos não vinculados de Impostos | |
| | | | | | Recursos que não se enquadram nos Detalh | |
| 20 | 02.122.0003.2004.0000 | 3.3.90.33.00 | 500 | 000 000 | Modernização Administrativa, Responsabilidade Fiscal e Transpar | -500,00 |
| | | | | | PASSAGENS E DESPESAS COM LOCOMOÇÃO | F.R. Grupo: 1 500 0000 |
| | | | | | Recursos não vinculados de Impostos | |
| | | | | | Recursos que não se enquadram nos Detalh | |
| 21 | 02.122.0003.2004.0000 | 3.3.90.35.00 | 500 | 000 000 | Modernização Administrativa, Responsabilidade Fiscal e Transpar | -500,00 |
| | | | | | SERVIÇOS DE CONSULTORIA | F.R. Grupo: 1 500 0000 |
| | | | | | Recursos não vinculados de Impostos | |
| | | | | | Recursos que não se enquadram nos Detalh | |
| 22 | 02.122.0003.2004.0000 | 3.3.90.39.00 | 500 | 000 000 | Modernização Administrativa, Responsabilidade Fiscal e Transpar | -500,00 |
| | | | | | OUTROS SERVIÇOS DE TERCEIROS - PESSOA JURÍDICA | F.R. Grupo: 1 500 0000 |
| | | | | | Recursos não vinculados de Impostos | |
| | | | | | Recursos que não se enquadram nos Detalh | |
| 23 | 02.122.0003.2004.0000 | 4.4.90.52.00 | 500 | 000 000 | Modernização Administrativa, Responsabilidade Fiscal e Transpar | -500,00 |
| | | | | | EQUIPAMENTOS E MATERIAL PERMANENTE | F.R. Grupo: 1 500 0000 |
| | | | | | Recursos não vinculados de Impostos | |
| | | | | | Recursos que não se enquadram nos Detalh | |
| 02 | 01 | 05 | CONTROLADORIA INTERNA | | | |
| 24 | 04.124.0004.2054.0000 | 3.3.90.14.00 | 500 | 000 000 | Sistema Municipal de Controladoria | -2.000,00 |
| | | | | | DIÁRIAS - CIVIL | F.R. Grupo: 1 500 0000 |
| | | | | | Recursos não vinculados de Impostos | |
| | | | | | Recursos que não se enquadram nos Detalh | |
| 25 | 04.124.0004.2054.0000 | 3.3.90.30.00 | 500 | 000 000 | Sistema Municipal de Controladoria | -500,00 |
| | | | | | MATERIAL DE CONSUMO | F.R. Grupo: 1 500 0000 |
| | | | | | Recursos não vinculados de Impostos | |
| | | | | | Recursos que não se enquadram nos Detalh | |
| 26 | 04.124.0004.2054.0000 | 3.3.90.36.00 | 500 | 000 000 | Sistema Municipal de Controladoria | -500,00 |
| | | | | | OUTROS SERVIÇOS DE TERCEIROS - PESSOA FÍSICA | F.R. Grupo: 1 500 0000 |
| | | | | | Recursos não vinculados de Impostos | |
| | | | | | Recursos que não se enquadram nos Detalh | |
| 27 | 04.124.0004.2054.0000 | 3.3.90.39.00 | 500 | 000 000 | Sistema Municipal de Controladoria | -500,00 |
| | | | | | OUTROS SERVIÇOS DE TERCEIROS - PESSOA JURÍDICA | F.R. Grupo: 1 500 0000 |
| | | | | | Recursos não vinculados de Impostos | |
| | | | | | Recursos que não se enquadram nos Detalh | |



Estado de Mato Grosso do Sul
PREF. MUNIC. DE GLÓRIA DE DOURADOS
Rua Tancredo de Almeida Neves, CEAD - CEP 79730-000
CNPJ Nº 03155942/0001-37 Exercício: 2025

DECRETO Nº 14 , DE 14 DE JANEIRO DE 2025 - LEI N.114 - 03/01/2025

| | | | | | |
|----|------|-----------------------|--|---------|----------|
| 02 | 15 | 02 | FUNDO MUNICIPAL DO TURISMO - FUNTUR | | |
| | 1629 | 23.122.0017.2207.0000 | Promoção de uma Cultura de Cidadania, Valorização da Diversi | 500,00 | |
| | | 3.3.90.36.00 | OUTROS SERVIÇOS DE TERCEIROS - PESSOA FÍSICA | F.R.: 1 | 500 0000 |
| | | 500 | Recursos não vinculados de Impostos | | |
| | | 000 000 | Recursos que não se enquadram nos Detalh | | |
| | 1630 | 23.122.0017.2207.0000 | Promoção de uma Cultura de Cidadania, Valorização da Diversi | 500,00 | |
| | | 3.3.90.39.00 | OUTROS SERVIÇOS DE TERCEIROS - PESSOA JURÍDICA | F.R.: 1 | 500 0000 |
| | | 500 | Recursos não vinculados de Impostos | | |
| | | 000 000 | Recursos que não se enquadram nos Detalh | | |

O crédito aberto na forma do artigo anterior será coberto com recursos provenientes de:

Anulação:

| | | | | | |
|----|----|-----------------------|---|---------------|----------|
| 02 | 01 | 01 | COORDENADORIA DO GABINETE | | |
| | 12 | 04.122.0003.2003.0000 | Modernização Administrativa, Responsabilidade Fiscal e Transpar | -20.000,00 | |
| | | 3.3.90.14.00 | DIÁRIAS - CIVIL | F.R. Grupo: 1 | 500 0000 |
| | | 500 | Recursos não vinculados de Impostos | | |
| | | 000 000 | Recursos que não se enquadram nos Detalh | | |
| | 13 | 04.122.0003.2003.0000 | Modernização Administrativa, Responsabilidade Fiscal e Transpar | -10.000,00 | |
| | | 3.3.90.30.00 | MATERIAL DE CONSUMO | F.R. Grupo: 1 | 500 0000 |
| | | 500 | Recursos não vinculados de Impostos | | |
| | | 000 000 | Recursos que não se enquadram nos Detalh | | |
| | 14 | 04.122.0003.2003.0000 | Modernização Administrativa, Responsabilidade Fiscal e Transpar | -1.000,00 | |
| | | 3.3.90.33.00 | PASSAGENS E DESPESAS COM LOCOMOÇÃO | F.R. Grupo: 1 | 500 0000 |
| | | 500 | Recursos não vinculados de Impostos | | |
| | | 000 000 | Recursos que não se enquadram nos Detalh | | |
| | 15 | 04.122.0003.2003.0000 | Modernização Administrativa, Responsabilidade Fiscal e Transpar | -500,00 | |
| | | 3.3.90.36.00 | OUTROS SERVIÇOS DE TERCEIROS - PESSOA FÍSICA | F.R. Grupo: 1 | 500 0000 |
| | | 500 | Recursos não vinculados de Impostos | | |
| | | 000 000 | Recursos que não se enquadram nos Detalh | | |
| | 16 | 04.122.0003.2003.0000 | Modernização Administrativa, Responsabilidade Fiscal e Transpar | -3.000,00 | |
| | | 3.3.90.39.00 | OUTROS SERVIÇOS DE TERCEIROS - PESSOA JURÍDICA | F.R. Grupo: 1 | 500 0000 |
| | | 500 | Recursos não vinculados de Impostos | | |
| | | 000 000 | Recursos que não se enquadram nos Detalh | | |
| | 17 | 04.122.0003.2003.0000 | Modernização Administrativa, Responsabilidade Fiscal e Transpar | -10.000,00 | |
| | | 4.4.90.52.00 | EQUIPAMENTOS E MATERIAL PERMANENTE | F.R. Grupo: 1 | 500 0000 |
| | | 500 | Recursos não vinculados de Impostos | | |
| | | 000 000 | Recursos que não se enquadram nos Detalh | | |

02 01 02 ASSESSORIA JURÍDICA



Estado de Mato Grosso do Sul
PREF. MUNIC. DE GLÓRIA DE DOURADOS
Rua Tancredo de Almeida Neves, CEAD - CEP 79730-000
CNPJ Nº 03155942/0001-37 Exercício: 2025

DECRETO Nº 14 , DE 14 DE JANEIRO DE 2025 - LEI N.114 - 03/01/2025

| | | | | | |
|------|-----------------------|---|-------------------------------------|-----|------|
| 02 | 15 | 02 | FUNDO MUNICIPAL DO TURISMO - FUNTUR | | |
| 1501 | 23.122.0017.2207.0000 | Promoção de uma Cultura de Cidadania, Valorização da Diversi | 500,00 | | |
| | 3.3.90.14.00 | DIÁRIAS - CIVIL | F.R.: 1 | 500 | 0000 |
| | 500 | Recursos não vinculados de Impostos | | | |
| | 000 000 | Recursos que não se enquadram nos Detalh | | | |
| 1617 | 23.122.0017.2206.0000 | Promoção de uma Cultura de Cidadania, Valorização da Diversi | 500,00 | | |
| | 3.3.90.30.00 | MATERIAL DE CONSUMO | F.R.: 1 | 500 | 0000 |
| | 500 | Recursos não vinculados de Impostos | | | |
| | 000 000 | Recursos que não se enquadram nos Detalh | | | |
| 1618 | 23.122.0017.2206.0000 | Promoção de uma Cultura de Cidadania, Valorização da Diversi | 500,00 | | |
| | 3.3.90.36.00 | OUTROS SERVIÇOS DE TERCEIROS - PESSOA FÍSICA | F.R.: 1 | 500 | 0000 |
| | 500 | Recursos não vinculados de Impostos | | | |
| | 000 000 | Recursos que não se enquadram nos Detalh | | | |
| 1619 | 23.122.0017.2206.0000 | Promoção de uma Cultura de Cidadania, Valorização da Diversi | 500,00 | | |
| | 3.3.90.39.00 | OUTROS SERVIÇOS DE TERCEIROS - PESSOA JURÍDICA | F.R.: 1 | 500 | 0000 |
| | 500 | Recursos não vinculados de Impostos | | | |
| | 000 000 | Recursos que não se enquadram nos Detalh | | | |
| 1620 | 23.122.0017.2206.0000 | Promoção de uma Cultura de Cidadania, Valorização da Diversi | 500,00 | | |
| | 3.3.90.39.00 | OUTROS SERVIÇOS DE TERCEIROS - PESSOA JURÍDICA | F.R.: 1 | 701 | 0000 |
| | 701 | Outras Transferências de Convênios ou Instrumentos Congêneres dos Estados | | | |
| | 000 000 | Recursos que não se enquadram nos Detalh | | | |
| 1621 | 23.122.0017.2206.0000 | Promoção de uma Cultura de Cidadania, Valorização da Diversi | 500,00 | | |
| | 3.3.90.93.00 | INDENIZAÇÕES E RESTITUIÇÕES | F.R.: 1 | 500 | 0000 |
| | 500 | Recursos não vinculados de Impostos | | | |
| | 000 000 | Recursos que não se enquadram nos Detalh | | | |
| 1625 | 23.122.0017.2206.0000 | Promoção de uma Cultura de Cidadania, Valorização da Diversi | 1.000,00 | | |
| | 4.4.90.51.00 | OBRAS E INSTALAÇÕES | F.R.: 1 | 700 | 0000 |
| | 700 | Outras Transferências de Convênios ou Instrumentos Congêneres da União | | | |
| | 000 000 | Recursos que não se enquadram nos Detalh | | | |
| 1626 | 23.122.0017.2206.0000 | Promoção de uma Cultura de Cidadania, Valorização da Diversi | 500,00 | | |
| | 4.4.90.52.00 | EQUIPAMENTOS E MATERIAL PERMANENTE | F.R.: 1 | 500 | 0000 |
| | 500 | Recursos não vinculados de Impostos | | | |
| | 000 000 | Recursos que não se enquadram nos Detalh | | | |
| 1627 | 23.122.0017.2206.0000 | Promoção de uma Cultura de Cidadania, Valorização da Diversi | 1.000,00 | | |
| | 4.4.90.52.00 | EQUIPAMENTOS E MATERIAL PERMANENTE | F.R.: 1 | 700 | 0000 |
| | 700 | Outras Transferências de Convênios ou Instrumentos Congêneres da União | | | |
| | 000 000 | Recursos que não se enquadram nos Detalh | | | |
| 1628 | 23.122.0017.2207.0000 | Promoção de uma Cultura de Cidadania, Valorização da Diversi | 500,00 | | |
| | 3.3.90.30.00 | MATERIAL DE CONSUMO | F.R.: 1 | 500 | 0000 |
| | 500 | Recursos não vinculados de Impostos | | | |
| | 000 000 | Recursos que não se enquadram nos Detalh | | | |



Estado de Mato Grosso do Sul
PREF. MUNIC. DE GLÓRIA DE DOURADOS
Rua Tancredo de Almeida Neves, CEAD - CEP 79730-000
CNPJ Nº 03155942/0001-37 Exercício: 2025

DECRETO Nº 14 , DE 14 DE JANEIRO DE 2025 - LEI N.114 - 03/01/2025

| | | | | | |
|----|------|-----------------------|---|------------------|--|
| 02 | 15 | 01 | SECRETARIA MUNICIPAL DE ESPORTES, LAZER E TURISMO | | |
| | 1644 | 27.812.0009.2112.0000 | Promoção de Atividades Esportivas, Recreativas e de Lazer | 32.000,00 | |
| | | 3.3.90.39.00 | OUTROS SERVIÇOS DE TERCEIROS - PESSOA JURÍDICA | F.R.: 1 500 0000 | |
| | | 500 | Recursos não vinculados de Impostos | | |
| | | 000 000 | Recursos que não se enquadram nos Detalh | | |
| | 1645 | 27.812.0009.2112.0000 | Promoção de Atividades Esportivas, Recreativas e de Lazer | 1.000,00 | |
| | | 3.3.90.39.00 | OUTROS SERVIÇOS DE TERCEIROS - PESSOA JURÍDICA | F.R.: 1 500 0000 | |
| | | 500 | Recursos não vinculados de Impostos | | |
| | | 000 101 | Plano Municipal pela Primeira Infância | | |
| | 1646 | 27.812.0009.2112.0000 | Promoção de Atividades Esportivas, Recreativas e de Lazer | 100.000,00 | |
| | | 3.3.90.39.00 | OUTROS SERVIÇOS DE TERCEIROS - PESSOA JURÍDICA | F.R.: 1 501 0000 | |
| | | 501 | Outros Recursos não Vinculados | | |
| | | 000 000 | Recursos que não se enquadram nos Detalh | | |
| | 1647 | 27.812.0009.2112.0000 | Promoção de Atividades Esportivas, Recreativas e de Lazer | 10.000,00 | |
| | | 4.4.90.52.00 | EQUIPAMENTOS E MATERIAL PERMANENTE | F.R.: 1 500 0000 | |
| | | 500 | Recursos não vinculados de Impostos | | |
| | | 000 000 | Recursos que não se enquadram nos Detalh | | |
| | 1648 | 27.812.0009.2112.0000 | Promoção de Atividades Esportivas, Recreativas e de Lazer | 500,00 | |
| | | 4.4.90.93.00 | INDENIZAÇÕES E RESTITUIÇÕES | F.R.: 1 500 0000 | |
| | | 500 | Recursos não vinculados de Impostos | | |
| | | 000 000 | Recursos que não se enquadram nos Detalh | | |
| | 1649 | 27.812.0009.2203.0000 | Promoção de Atividades Esportivas, Recreativas e de Lazer | 1.000,00 | |
| | | 4.4.90.52.00 | EQUIPAMENTOS E MATERIAL PERMANENTE | F.R.: 1 570 0000 | |
| | | 570 | Transferências do Governo Federal referentes a Convênios e Instrumentos Congêneres vinculados | | |
| | | 000 000 | Recursos que não se enquadram nos Detalh | | |
| | 1650 | 27.812.0009.2202.0000 | Promoção de Atividades Esportivas, Recreativas e de Lazer | 500,00 | |
| | | 4.4.90.93.00 | INDENIZAÇÕES E RESTITUIÇÕES | F.R.: 1 700 0000 | |
| | | 700 | Outras Transferências de Convênios ou Instrumentos Congêneres da União | | |
| | | 000 000 | Recursos que não se enquadram nos Detalh | | |
| | 1724 | 27.812.0009.2203.0000 | Promoção de Atividades Esportivas, Recreativas e de Lazer | 1.000,00 | |
| | | 4.4.90.93.00 | INDENIZAÇÕES E RESTITUIÇÕES | F.R.: 1 701 0000 | |
| | | 701 | Outras Transferências de Convênios ou Instrumentos Congêneres dos Estados | | |
| | | 000 000 | Recursos que não se enquadram nos Detalh | | |
| 02 | 15 | 02 | FUNDO MUNICIPAL DO TURISMO - FUNTUR | | |
| | 1500 | 23.122.0017.2206.0000 | Promoção de uma Cultura de Cidadania, Valorização da Diversi | 500,00 | |
| | | 3.3.90.14.00 | DIÁRIAS - CIVIL | F.R.: 1 500 0000 | |
| | | 500 | Recursos não vinculados de Impostos | | |
| | | 000 000 | Recursos que não se enquadram nos Detalh | | |



Estado de Mato Grosso do Sul
PREF. MUNIC. DE GLÓRIA DE DOURADOS
Rua Tancredo de Almeida Neves, CEAD - CEP 79730-000
CNPJ Nº 03155942/0001-37 Exercício: 2025

DECRETO Nº 14 , DE 14 DE JANEIRO DE 2025 - LEI N.114 - 03/01/2025

| | | | | | |
|------|-----------------------|---|---|-----|------|
| 02 | 15 | 01 | SECRETARIA MUNICIPAL DE ESPORTES, LAZER E TURISMO | | |
| 1634 | 27.812.0009.2112.0000 | Promoção de Atividades Esportivas, Recreativas e de Lazer | 10.000,00 | | |
| | 3.3.90.30.00 | MATERIAL DE CONSUMO | F.R.: 1 | 500 | 0000 |
| | 500 | Recursos não vinculados de Impostos | | | |
| | 000 000 | Recursos que não se enquadram nos Detalh | | | |
| 1635 | 27.812.0009.2204.0000 | Promoção de Atividades Esportivas, Recreativas e de Lazer | 10.000,00 | | |
| | 3.3.90.32.00 | MATERIAL, BEM OU SERVIÇO PARA DISTRIBUIÇÃO GRATU | F.R.: 1 | 500 | 0000 |
| | 500 | Recursos não vinculados de Impostos | | | |
| | 000 000 | Recursos que não se enquadram nos Detalh | | | |
| 1636 | 27.812.0009.2112.0000 | Promoção de Atividades Esportivas, Recreativas e de Lazer | 1.000,00 | | |
| | 3.3.90.30.00 | MATERIAL DE CONSUMO | F.R.: 1 | 500 | 0000 |
| | 500 | Recursos não vinculados de Impostos | | | |
| | 000 101 | Plano Municipal pela Primeira Infância | | | |
| 1637 | 27.812.0009.2204.0000 | Promoção de Atividades Esportivas, Recreativas e de Lazer | 500,00 | | |
| | 3.3.90.36.00 | OUTROS SERVIÇOS DE TERCEIROS - PESSOA FÍSICA | F.R.: 1 | 500 | 0000 |
| | 500 | Recursos não vinculados de Impostos | | | |
| | 000 000 | Recursos que não se enquadram nos Detalh | | | |
| 1638 | 27.812.0009.2112.0000 | Promoção de Atividades Esportivas, Recreativas e de Lazer | 100.000,00 | | |
| | 3.3.90.30.00 | MATERIAL DE CONSUMO | F.R.: 1 | 501 | 0000 |
| | 501 | Outros Recursos não Vinculados | | | |
| | 000 000 | Recursos que não se enquadram nos Detalh | | | |
| 1639 | 27.812.0009.2204.0000 | Promoção de Atividades Esportivas, Recreativas e de Lazer | 20.000,00 | | |
| | 3.3.90.39.00 | OUTROS SERVIÇOS DE TERCEIROS - PESSOA JURÍDICA | F.R.: 1 | 500 | 0000 |
| | 500 | Recursos não vinculados de Impostos | | | |
| | 000 000 | Recursos que não se enquadram nos Detalh | | | |
| 1640 | 27.812.0009.2112.0000 | Promoção de Atividades Esportivas, Recreativas e de Lazer | 1.000,00 | | |
| | 3.3.90.31.00 | PREMIAÇÕES CULTURAIS, ARTÍSTICAS, CIENTÍFICAS, DES | F.R.: 1 | 500 | 0000 |
| | 500 | Recursos não vinculados de Impostos | | | |
| | 000 000 | Recursos que não se enquadram nos Detalh | | | |
| 1641 | 27.812.0009.2112.0000 | Promoção de Atividades Esportivas, Recreativas e de Lazer | 1.000,00 | | |
| | 3.3.90.31.00 | PREMIAÇÕES CULTURAIS, ARTÍSTICAS, CIENTÍFICAS, DES | F.R.: 1 | 500 | 0000 |
| | 500 | Recursos não vinculados de Impostos | | | |
| | 000 101 | Plano Municipal pela Primeira Infância | | | |
| 1642 | 27.812.0009.2112.0000 | Promoção de Atividades Esportivas, Recreativas e de Lazer | 1.000,00 | | |
| | 3.3.90.32.00 | MATERIAL, BEM OU SERVIÇO PARA DISTRIBUIÇÃO GRATU | F.R.: 1 | 500 | 0000 |
| | 500 | Recursos não vinculados de Impostos | | | |
| | 000 101 | Plano Municipal pela Primeira Infância | | | |
| 1643 | 27.812.0009.2112.0000 | Promoção de Atividades Esportivas, Recreativas e de Lazer | 500,00 | | |
| | 3.3.90.36.00 | OUTROS SERVIÇOS DE TERCEIROS - PESSOA FÍSICA | F.R.: 1 | 500 | 0000 |
| | 500 | Recursos não vinculados de Impostos | | | |
| | 000 000 | Recursos que não se enquadram nos Detalh | | | |



Estado de Mato Grosso do Sul
PREF. MUNIC. DE GLÓRIA DE DOURADOS
Rua Tancredo de Almeida Neves, CEAD - CEP 79730-000
CNPJ Nº 03155942/0001-37 Exercício: 2025

DECRETO Nº 14 , DE 14 DE JANEIRO DE 2025 - LEI N.114 - 03/01/2025

| | | | | | |
|------|-----------------------|---|---|------------------|--|
| 02 | 15 | 01 | SECRETARIA MUNICIPAL DE ESPORTES, LAZER E TURISMO | | |
| 1567 | 27.812.0009.2202.0000 | Promoção de Atividades Esportivas, Recreativas e de Lazer | | 598.000,00 | |
| | 4.4.90.51.00 | OBRAS E INSTALAÇÕES | | F.R.: 1 700 0000 | |
| | 700 | Outras Transferências de Convênios ou Instrumentos Congêneres da União | | | |
| | 000 000 | Recursos que não se enquadram nos Detalh | | | |
| 1586 | 27.812.0009.2203.0000 | Promoção de Atividades Esportivas, Recreativas e de Lazer | | 231.000,00 | |
| | 4.4.90.52.00 | EQUIPAMENTOS E MATERIAL PERMANENTE | | F.R.: 1 501 0000 | |
| | 501 | Outros Recursos não Vinculados | | | |
| | 000 000 | Recursos que não se enquadram nos Detalh | | | |
| 1600 | 27.812.0009.2203.0000 | Promoção de Atividades Esportivas, Recreativas e de Lazer | | 1.000,00 | |
| | 4.4.90.52.00 | EQUIPAMENTOS E MATERIAL PERMANENTE | | F.R.: 1 701 0000 | |
| | 701 | Outras Transferências de Convênios ou Instrumentos Congêneres dos Estados | | | |
| | 000 000 | Recursos que não se enquadram nos Detalh | | | |
| 1605 | 27.812.0009.2203.0000 | Promoção de Atividades Esportivas, Recreativas e de Lazer | | 1.000,00 | |
| | 4.4.90.93.00 | INDENIZAÇÕES E RESTITUIÇÕES | | F.R.: 1 570 0000 | |
| | 570 | Transferências do Governo Federal referentes a Convênios e Instrumentos Congêneres vinculados | | | |
| | 000 000 | Recursos que não se enquadram nos Detalh | | | |
| 1622 | 27.812.0009.2205.0000 | Promoção de Atividades Esportivas, Recreativas e de Lazer | | 500,00 | |
| | 3.3.90.36.00 | OUTROS SERVIÇOS DE TERCEIROS - PESSOA FÍSICA | | F.R.: 1 500 0000 | |
| | 500 | Recursos não vinculados de Impostos | | | |
| | 000 000 | Recursos que não se enquadram nos Detalh | | | |
| 1623 | 27.812.0009.2205.0000 | Promoção de Atividades Esportivas, Recreativas e de Lazer | | 80.000,00 | |
| | 3.3.90.39.00 | OUTROS SERVIÇOS DE TERCEIROS - PESSOA JURÍDICA | | F.R.: 1 500 0000 | |
| | 500 | Recursos não vinculados de Impostos | | | |
| | 000 000 | Recursos que não se enquadram nos Detalh | | | |
| 1624 | 27.812.0009.2205.0000 | Promoção de Atividades Esportivas, Recreativas e de Lazer | | 50.000,00 | |
| | 4.4.90.52.00 | EQUIPAMENTOS E MATERIAL PERMANENTE | | F.R.: 1 500 0000 | |
| | 500 | Recursos não vinculados de Impostos | | | |
| | 000 000 | Recursos que não se enquadram nos Detalh | | | |
| 1631 | 27.812.0009.2204.0000 | Promoção de Atividades Esportivas, Recreativas e de Lazer | | 5.000,00 | |
| | 3.3.90.30.00 | MATERIAL DE CONSUMO | | F.R.: 1 500 0000 | |
| | 500 | Recursos não vinculados de Impostos | | | |
| | 000 000 | Recursos que não se enquadram nos Detalh | | | |
| 1632 | 27.812.0009.2112.0000 | Promoção de Atividades Esportivas, Recreativas e de Lazer | | 5.000,00 | |
| | 3.3.90.14.00 | DIÁRIAS - CIVIL | | F.R.: 1 500 0000 | |
| | 500 | Recursos não vinculados de Impostos | | | |
| | 000 000 | Recursos que não se enquadram nos Detalh | | | |
| 1633 | 27.812.0009.2204.0000 | Promoção de Atividades Esportivas, Recreativas e de Lazer | | 15.000,00 | |
| | 3.3.90.31.00 | PREMIAÇÕES CULTURAIS, ARTÍSTICAS, CIENTÍFICAS, DES | | F.R.: 1 500 0000 | |
| | 500 | Recursos não vinculados de Impostos | | | |
| | 000 000 | Recursos que não se enquadram nos Detalh | | | |



Estado de Mato Grosso do Sul
PREF. MUNIC. DE GLÓRIA DE DOURADOS
Rua Tancredo de Almeida Neves, CEAD - CEP 79730-000
CNPJ Nº 03155942/0001-37 Exercício: 2025

DECRETO Nº 14 , DE 14 DE JANEIRO DE 2025 - LEI N.114 - 03/01/2025

| | | | | | |
|----|------|-----------------------|---|------------------|--|
| 02 | 15 | 01 | SECRETARIA MUNICIPAL DE ESPORTES, LAZER E TURISMO | | |
| | 1300 | 27.812.0009.2204.0000 | Promoção de Atividades Esportivas, Recreativas e de Lazer | 500,00 | |
| | | 3.3.50.41.00 | CONTRIBUIÇÕES | F.R.: 1 500 0000 | |
| | | 500 | Recursos não vinculados de Impostos | | |
| | | 000 000 | Recursos que não se enquadram nos Detalh | | |
| | 1302 | 27.812.0009.2112.0000 | Promoção de Atividades Esportivas, Recreativas e de Lazer | 500,00 | |
| | | 3.3.50.43.00 | SUBVENÇÕES SOCIAIS | F.R.: 1 500 0000 | |
| | | 500 | Recursos não vinculados de Impostos | | |
| | | 000 000 | Recursos que não se enquadram nos Detalh | | |
| | 1304 | 27.812.0009.2205.0000 | Promoção de Atividades Esportivas, Recreativas e de Lazer | 30.000,00 | |
| | | 3.3.90.30.00 | MATERIAL DE CONSUMO | F.R.: 1 500 0000 | |
| | | 500 | Recursos não vinculados de Impostos | | |
| | | 000 000 | Recursos que não se enquadram nos Detalh | | |
| | 1502 | 27.812.0009.2202.0000 | Promoção de Atividades Esportivas, Recreativas e de Lazer | 1.000,00 | |
| | | 4.4.90.30.00 | MATERIAL DE CONSUMO | F.R.: 1 570 0000 | |
| | | 570 | Transferências do Governo Federal referentes a Convênios e Instrumentos Congêneres vinculados | | |
| | | 000 000 | Recursos que não se enquadram nos Detalh | | |
| | 1504 | 27.812.0009.2202.0000 | Promoção de Atividades Esportivas, Recreativas e de Lazer | 1.000,00 | |
| | | 4.4.90.30.00 | MATERIAL DE CONSUMO | F.R.: 1 700 0000 | |
| | | 700 | Outras Transferências de Convênios ou Instrumentos Congêneres da União | | |
| | | 000 000 | Recursos que não se enquadram nos Detalh | | |
| | 1529 | 27.812.0009.2202.0000 | Promoção de Atividades Esportivas, Recreativas e de Lazer | 15.000,00 | |
| | | 4.4.90.39.00 | OUTROS SERVIÇOS DE TERCEIROS - PESSOA JURÍDICA | F.R.: 1 500 0000 | |
| | | 500 | Recursos não vinculados de Impostos | | |
| | | 000 000 | Recursos que não se enquadram nos Detalh | | |
| | 1537 | 27.812.0009.2202.0000 | Promoção de Atividades Esportivas, Recreativas e de Lazer | 1.000,00 | |
| | | 4.4.90.39.00 | OUTROS SERVIÇOS DE TERCEIROS - PESSOA JURÍDICA | F.R.: 1 570 0000 | |
| | | 570 | Transferências do Governo Federal referentes a Convênios e Instrumentos Congêneres vinculados | | |
| | | 000 000 | Recursos que não se enquadram nos Detalh | | |
| | 1549 | 27.812.0009.2202.0000 | Promoção de Atividades Esportivas, Recreativas e de Lazer | 1.000,00 | |
| | | 4.4.90.39.00 | OUTROS SERVIÇOS DE TERCEIROS - PESSOA JURÍDICA | F.R.: 1 700 0000 | |
| | | 700 | Outras Transferências de Convênios ou Instrumentos Congêneres da União | | |
| | | 000 000 | Recursos que não se enquadram nos Detalh | | |
| | 1556 | 27.812.0009.2202.0000 | Promoção de Atividades Esportivas, Recreativas e de Lazer | 25.000,00 | |
| | | 4.4.90.51.00 | OBRAS E INSTALAÇÕES | F.R.: 1 500 0000 | |
| | | 500 | Recursos não vinculados de Impostos | | |
| | | 000 000 | Recursos que não se enquadram nos Detalh | | |
| | 1561 | 27.812.0009.2202.0000 | Promoção de Atividades Esportivas, Recreativas e de Lazer | 375.000,00 | |
| | | 4.4.90.51.00 | OBRAS E INSTALAÇÕES | F.R.: 1 570 0000 | |
| | | 570 | Transferências do Governo Federal referentes a Convênios e Instrumentos Congêneres vinculados | | |
| | | 000 000 | Recursos que não se enquadram nos Detalh | | |



Estado de Mato Grosso do Sul
PREF. MUNIC. DE GLÓRIA DE DOURADOS
Rua Tancredo de Almeida Neves, CEAD - CEP 79730-000
CNPJ Nº 03155942/0001-37 Exercício: 2025

DECRETO Nº 14 , DE 14 DE JANEIRO DE 2025 - LEI N.114 - 03/01/2025

| | | | | | |
|------|-----------------------|---|--|--|--|
| 02 | 14 | 03 | FUNDO DE INVESTIMENTO CULTURAL | | |
| 1584 | 13.392.0017.2180.0000 | Promoção de uma Cultura de Cidadania, Valorização da Diversi | 9.500,00 | | |
| | 3.3.90.14.00 | DIÁRIAS - CIVIL | F.R.: 1 500 0000 | | |
| | 500 | Recursos não vinculados de Impostos | | | |
| | 000 000 | Recursos que não se enquadram nos Detalh | | | |
| 1588 | 13.392.0017.2180.0000 | Promoção de uma Cultura de Cidadania, Valorização da Diversi | 200.000,00 | | |
| | 3.3.90.30.00 | MATERIAL DE CONSUMO | F.R.: 1 500 0000 | | |
| | 500 | Recursos não vinculados de Impostos | | | |
| | 000 000 | Recursos que não se enquadram nos Detalh | | | |
| 1590 | 13.392.0017.2180.0000 | Promoção de uma Cultura de Cidadania, Valorização da Diversi | 1.000,00 | | |
| | 3.3.90.30.00 | MATERIAL DE CONSUMO | F.R.: 1 701 0000 | | |
| | 701 | Outras Transferências de Convênios ou Instrumentos Congêneres dos Estados | | | |
| | 000 000 | Recursos que não se enquadram nos Detalh | | | |
| 1592 | 13.392.0017.2180.0000 | Promoção de uma Cultura de Cidadania, Valorização da Diversi | 30.000,00 | | |
| | 3.3.90.39.00 | OUTROS SERVIÇOS DE TERCEIROS - PESSOA JURÍDICA | F.R.: 1 500 0000 | | |
| | 500 | Recursos não vinculados de Impostos | | | |
| | 000 000 | Recursos que não se enquadram nos Detalh | | | |
| 1594 | 13.392.0017.2180.0000 | Promoção de uma Cultura de Cidadania, Valorização da Diversi | 50.000,00 | | |
| | 4.4.90.51.00 | OBRAS E INSTALAÇÕES | F.R.: 1 500 0000 | | |
| | 500 | Recursos não vinculados de Impostos | | | |
| | 000 000 | Recursos que não se enquadram nos Detalh | | | |
| 1596 | 13.392.0017.2180.0000 | Promoção de uma Cultura de Cidadania, Valorização da Diversi | 4.500,00 | | |
| | 4.4.90.52.00 | EQUIPAMENTOS E MATERIAL PERMANENTE | F.R.: 1 500 0000 | | |
| | 500 | Recursos não vinculados de Impostos | | | |
| | 000 000 | Recursos que não se enquadram nos Detalh | | | |
| 1607 | 13.392.0017.2180.0000 | Promoção de uma Cultura de Cidadania, Valorização da Diversi | 500,00 | | |
| | 3.3.90.36.00 | OUTROS SERVIÇOS DE TERCEIROS - PESSOA FÍSICA | F.R.: 1 500 0000 | | |
| | 500 | Recursos não vinculados de Impostos | | | |
| | 000 000 | Recursos que não se enquadram nos Detalh | | | |
| 02 | 15 | 01 | SECRETARIA MUNICIPAL DE ESPORTES, LAZER E TURISMO | | |
| 1297 | 27.812.0009.2202.0000 | Promoção de Atividades Esportivas, Recreativas e de Lazer | 10.000,00 | | |
| | 4.4.90.30.00 | MATERIAL DE CONSUMO | F.R.: 1 500 0000 | | |
| | 500 | Recursos não vinculados de Impostos | | | |
| | 000 000 | Recursos que não se enquadram nos Detalh | | | |
| 1298 | 27.812.0009.2203.0000 | Promoção de Atividades Esportivas, Recreativas e de Lazer | 25.000,00 | | |
| | 4.4.90.52.00 | EQUIPAMENTOS E MATERIAL PERMANENTE | F.R.: 1 500 0000 | | |
| | 500 | Recursos não vinculados de Impostos | | | |
| | 000 000 | Recursos que não se enquadram nos Detalh | | | |



Estado de Mato Grosso do Sul
PREF. MUNIC. DE GLÓRIA DE DOURADOS
Rua Tancredo de Almeida Neves, CEAD - CEP 79730-000
CNPJ Nº 03155942/0001-37 Exercício: 2025

DECRETO Nº 14 , DE 14 DE JANEIRO DE 2025 - LEI N.114 - 03/01/2025

| | | | | |
|------|-----------------------|---|--------------------------------|--|
| 02 | 14 | 03 | FUNDO DE INVESTIMENTO CULTURAL | |
| 1566 | 13.392.0017.2178.0000 | Promoção de uma Cultura de Cidadania, Valorização da Diversi | 1.000,00 | |
| | 3.3.90.32.00 | MATERIAL, BEM OU SERVIÇO PARA DISTRIBUIÇÃO GRATU | F.R.: 1 701 0000 | |
| | 701 | Outras Transferências de Convênios ou Instrumentos Congêneres dos Estados | | |
| | 000 000 | Recursos que não se enquadram nos Detalh | | |
| 1568 | 13.392.0017.2178.0000 | Promoção de uma Cultura de Cidadania, Valorização da Diversi | 500,00 | |
| | 3.3.90.36.00 | OUTROS SERVIÇOS DE TERCEIROS - PESSOA FÍSICA | F.R.: 1 500 0000 | |
| | 500 | Recursos não vinculados de Impostos | | |
| | 000 000 | Recursos que não se enquadram nos Detalh | | |
| 1569 | 13.392.0017.2178.0000 | Promoção de uma Cultura de Cidadania, Valorização da Diversi | 1.500.000,00 | |
| | 3.3.90.39.00 | OUTROS SERVIÇOS DE TERCEIROS - PESSOA JURÍDICA | F.R.: 1 500 0000 | |
| | 500 | Recursos não vinculados de Impostos | | |
| | 000 000 | Recursos que não se enquadram nos Detalh | | |
| 1570 | 13.392.0017.2178.0000 | Promoção de uma Cultura de Cidadania, Valorização da Diversi | 1.000,00 | |
| | 3.3.90.39.00 | OUTROS SERVIÇOS DE TERCEIROS - PESSOA JURÍDICA | F.R.: 1 701 0000 | |
| | 701 | Outras Transferências de Convênios ou Instrumentos Congêneres dos Estados | | |
| | 000 000 | Recursos que não se enquadram nos Detalh | | |
| 1571 | 13.392.0017.2178.0000 | Promoção de uma Cultura de Cidadania, Valorização da Diversi | 500,00 | |
| | 3.3.90.93.00 | INDENIZAÇÕES E RESTITUIÇÕES | F.R.: 1 701 0000 | |
| | 701 | Outras Transferências de Convênios ou Instrumentos Congêneres dos Estados | | |
| | 000 000 | Recursos que não se enquadram nos Detalh | | |
| 1574 | 13.392.0017.2179.0000 | Promoção de uma Cultura de Cidadania, Valorização da Diversi | 500,00 | |
| | 3.3.90.30.00 | MATERIAL DE CONSUMO | F.R.: 1 701 0000 | |
| | 701 | Outras Transferências de Convênios ou Instrumentos Congêneres dos Estados | | |
| | 000 000 | Recursos que não se enquadram nos Detalh | | |
| 1575 | 13.392.0017.2179.0000 | Promoção de uma Cultura de Cidadania, Valorização da Diversi | 500,00 | |
| | 3.3.90.36.00 | OUTROS SERVIÇOS DE TERCEIROS - PESSOA FÍSICA | F.R.: 1 500 0000 | |
| | 500 | Recursos não vinculados de Impostos | | |
| | 000 000 | Recursos que não se enquadram nos Detalh | | |
| 1577 | 13.392.0017.2179.0000 | Promoção de uma Cultura de Cidadania, Valorização da Diversi | 250.000,00 | |
| | 3.3.90.39.00 | OUTROS SERVIÇOS DE TERCEIROS - PESSOA JURÍDICA | F.R.: 1 500 0000 | |
| | 500 | Recursos não vinculados de Impostos | | |
| | 000 000 | Recursos que não se enquadram nos Detalh | | |
| 1579 | 13.392.0017.2179.0000 | Promoção de uma Cultura de Cidadania, Valorização da Diversi | 500,00 | |
| | 3.3.90.39.00 | OUTROS SERVIÇOS DE TERCEIROS - PESSOA JURÍDICA | F.R.: 1 701 0000 | |
| | 701 | Outras Transferências de Convênios ou Instrumentos Congêneres dos Estados | | |
| | 000 000 | Recursos que não se enquadram nos Detalh | | |
| 1582 | 13.392.0017.2180.0000 | Promoção de uma Cultura de Cidadania, Valorização da Diversi | 500,00 | |
| | 3.3.50.43.00 | SUBVENÇÕES SOCIAIS | F.R.: 1 500 0000 | |
| | 500 | Recursos não vinculados de Impostos | | |
| | 000 000 | Recursos que não se enquadram nos Detalh | | |



Estado de Mato Grosso do Sul
PREF. MUNIC. DE GLÓRIA DE DOURADOS
Rua Tancredo de Almeida Neves, CEAD - CEP 79730-000
CNPJ Nº 03155942/0001-37 Exercício: 2025

DECRETO Nº 14 , DE 14 DE JANEIRO DE 2025 - LEI N.114 - 03/01/2025

| | | | | |
|------|-----------------------|---|--------------------------------|--|
| 02 | 14 | 03 | FUNDO DE INVESTIMENTO CULTURAL | |
| 1545 | 13.392.0017.2177.0000 | Promoção de uma Cultura de Cidadania, Valorização da Diversi | 1.000,00 | |
| | 3.3.90.32.00 | MATERIAL, BEM OU SERVIÇO PARA DISTRIBUIÇÃO GRATU | F.R.: 1 701 0000 | |
| | 701 | Outras Transferências de Convênios ou Instrumentos Congêneres dos Estados | | |
| | 000 000 | Recursos que não se enquadram nos Detalh | | |
| 1547 | 13.392.0017.2177.0000 | Promoção de uma Cultura de Cidadania, Valorização da Diversi | 500,00 | |
| | 3.3.90.36.00 | OUTROS SERVIÇOS DE TERCEIROS - PESSOA FÍSICA | F.R.: 1 500 0000 | |
| | 500 | Recursos não vinculados de Impostos | | |
| | 000 000 | Recursos que não se enquadram nos Detalh | | |
| 1548 | 13.392.0017.2177.0000 | Promoção de uma Cultura de Cidadania, Valorização da Diversi | 240.000,00 | |
| | 3.3.90.39.00 | OUTROS SERVIÇOS DE TERCEIROS - PESSOA JURÍDICA | F.R.: 1 500 0000 | |
| | 500 | Recursos não vinculados de Impostos | | |
| | 000 000 | Recursos que não se enquadram nos Detalh | | |
| 1551 | 13.392.0017.2177.0000 | Promoção de uma Cultura de Cidadania, Valorização da Diversi | 1.000,00 | |
| | 3.3.90.39.00 | OUTROS SERVIÇOS DE TERCEIROS - PESSOA JURÍDICA | F.R.: 1 500 0000 | |
| | 500 | Recursos não vinculados de Impostos | | |
| | 000 101 | Plano Municipal pela Primeira Infância | | |
| 1552 | 13.392.0017.2177.0000 | Promoção de uma Cultura de Cidadania, Valorização da Diversi | 1.000,00 | |
| | 3.3.90.39.00 | OUTROS SERVIÇOS DE TERCEIROS - PESSOA JURÍDICA | F.R.: 1 701 0000 | |
| | 701 | Outras Transferências de Convênios ou Instrumentos Congêneres dos Estados | | |
| | 000 000 | Recursos que não se enquadram nos Detalh | | |
| 1553 | 13.392.0017.2177.0000 | Promoção de uma Cultura de Cidadania, Valorização da Diversi | 500,00 | |
| | 3.3.90.93.00 | INDENIZAÇÕES E RESTITUIÇÕES | F.R.: 1 701 0000 | |
| | 701 | Outras Transferências de Convênios ou Instrumentos Congêneres dos Estados | | |
| | 000 000 | Recursos que não se enquadram nos Detalh | | |
| 1555 | 13.392.0017.2177.0000 | Promoção de uma Cultura de Cidadania, Valorização da Diversi | 55.000,00 | |
| | 4.4.90.52.00 | EQUIPAMENTOS E MATERIAL PERMANENTE | F.R.: 1 500 0000 | |
| | 500 | Recursos não vinculados de Impostos | | |
| | 000 000 | Recursos que não se enquadram nos Detalh | | |
| 1558 | 13.392.0017.2177.0000 | Promoção de uma Cultura de Cidadania, Valorização da Diversi | 1.000,00 | |
| | 4.4.90.52.00 | EQUIPAMENTOS E MATERIAL PERMANENTE | F.R.: 1 500 0000 | |
| | 500 | Recursos não vinculados de Impostos | | |
| | 000 101 | Plano Municipal pela Primeira Infância | | |
| 1562 | 13.392.0017.2178.0000 | Promoção de uma Cultura de Cidadania, Valorização da Diversi | 1.000,00 | |
| | 3.3.90.30.00 | MATERIAL DE CONSUMO | F.R.: 1 701 0000 | |
| | 701 | Outras Transferências de Convênios ou Instrumentos Congêneres dos Estados | | |
| | 000 000 | Recursos que não se enquadram nos Detalh | | |
| 1564 | 13.392.0017.2178.0000 | Promoção de uma Cultura de Cidadania, Valorização da Diversi | 35.000,00 | |
| | 3.3.90.31.00 | PREMIAÇÕES CULTURAIS, ARTÍSTICAS, CIENTÍFICAS, DES | F.R.: 1 500 0000 | |
| | 500 | Recursos não vinculados de Impostos | | |
| | 000 000 | Recursos que não se enquadram nos Detalh | | |





Estado de Mato Grosso do Sul
PREF. MUNIC. DE GLÓRIA DE DOURADOS
Rua Tancredo de Almeida Neves, CEAD - CEP 79730-000
CNPJ Nº 03155942/0001-37 Exercício: 2025

DECRETO Nº 14 , DE 14 DE JANEIRO DE 2025 - LEI N.114 - 03/01/2025

| | | | | | |
|------|-----------------------|---|--------------------------------|--|--|
| 02 | 14 | 03 | FUNDO DE INVESTIMENTO CULTURAL | | |
| 1530 | 13.122.0017.2208.0000 | Promoção de uma Cultura de Cidadania, Valorização da Diversi | 500,00 | | |
| | 3.3.90.30.00 | MATERIAL DE CONSUMO | F.R.: 1 500 0000 | | |
| | 500 | Recursos não vinculados de Impostos | | | |
| | 000 000 | Recursos que não se enquadram nos Detalh | | | |
| 1532 | 13.122.0017.2208.0000 | Promoção de uma Cultura de Cidadania, Valorização da Diversi | 500,00 | | |
| | 3.3.90.33.00 | PASSAGENS E DESPESAS COM LOCOMOÇÃO | F.R.: 1 500 0000 | | |
| | 500 | Recursos não vinculados de Impostos | | | |
| | 000 000 | Recursos que não se enquadram nos Detalh | | | |
| 1533 | 13.122.0017.2208.0000 | Promoção de uma Cultura de Cidadania, Valorização da Diversi | 500,00 | | |
| | 3.3.90.36.00 | OUTROS SERVIÇOS DE TERCEIROS - PESSOA FÍSICA | F.R.: 1 500 0000 | | |
| | 500 | Recursos não vinculados de Impostos | | | |
| | 000 000 | Recursos que não se enquadram nos Detalh | | | |
| 1535 | 13.122.0017.2208.0000 | Promoção de uma Cultura de Cidadania, Valorização da Diversi | 500,00 | | |
| | 3.3.90.39.00 | OUTROS SERVIÇOS DE TERCEIROS - PESSOA JURÍDICA | F.R.: 1 500 0000 | | |
| | 500 | Recursos não vinculados de Impostos | | | |
| | 000 000 | Recursos que não se enquadram nos Detalh | | | |
| 1538 | 13.392.0017.2177.0000 | Promoção de uma Cultura de Cidadania, Valorização da Diversi | 1.000,00 | | |
| | 3.3.90.30.00 | MATERIAL DE CONSUMO | F.R.: 1 500 0000 | | |
| | 500 | Recursos não vinculados de Impostos | | | |
| | 000 101 | Plano Municipal pela Primeira Infância | | | |
| 1539 | 13.392.0017.2177.0000 | Promoção de uma Cultura de Cidadania, Valorização da Diversi | 1.000,00 | | |
| | 3.3.90.30.00 | MATERIAL DE CONSUMO | F.R.: 1 701 0000 | | |
| | 701 | Outras Transferências de Convênios ou Instrumentos Congêneres dos Estados | | | |
| | 000 000 | Recursos que não se enquadram nos Detalh | | | |
| 1540 | 13.392.0017.2177.0000 | Promoção de uma Cultura de Cidadania, Valorização da Diversi | 20.000,00 | | |
| | 3.3.90.31.00 | PREMIAÇÕES CULTURAIS, ARTÍSTICAS, CIENTÍFICAS, DES | F.R.: 1 500 0000 | | |
| | 500 | Recursos não vinculados de Impostos | | | |
| | 000 000 | Recursos que não se enquadram nos Detalh | | | |
| 1541 | 13.392.0017.2177.0000 | Promoção de uma Cultura de Cidadania, Valorização da Diversi | 1.000,00 | | |
| | 3.3.90.31.00 | PREMIAÇÕES CULTURAIS, ARTÍSTICAS, CIENTÍFICAS, DES | F.R.: 1 500 0000 | | |
| | 500 | Recursos não vinculados de Impostos | | | |
| | 000 101 | Plano Municipal pela Primeira Infância | | | |
| 1542 | 13.392.0017.2177.0000 | Promoção de uma Cultura de Cidadania, Valorização da Diversi | 500,00 | | |
| | 3.3.90.32.00 | MATERIAL, BEM OU SERVIÇO PARA DISTRIBUIÇÃO GRATU | F.R.: 1 500 0000 | | |
| | 500 | Recursos não vinculados de Impostos | | | |
| | 000 000 | Recursos que não se enquadram nos Detalh | | | |
| 1543 | 13.392.0017.2177.0000 | Promoção de uma Cultura de Cidadania, Valorização da Diversi | 1.000,00 | | |
| | 3.3.90.32.00 | MATERIAL, BEM OU SERVIÇO PARA DISTRIBUIÇÃO GRATU | F.R.: 1 500 0000 | | |
| | 500 | Recursos não vinculados de Impostos | | | |
| | 000 101 | Plano Municipal pela Primeira Infância | | | |



Estado de Mato Grosso do Sul
PREF. MUNIC. DE GLÓRIA DE DOURADOS
Rua Tancredo de Almeida Neves, CEAD - CEP 79730-000
CNPJ Nº 03155942/0001-37 Exercício: 2025

DECRETO Nº 14 , DE 14 DE JANEIRO DE 2025 - LEI N.114 - 03/01/2025

| | | | | | |
|----|------|-----------------------|--|------------|----------|
| 02 | 14 | 02 | FUNDO MAT.DESENV.ED.BAS.VAL.PROF DA EDUCAÇÃO | | |
| | 1613 | 12.365.0016.2175.0000 | Educação com qualidade, compromisso e amor, rumo ao futuro | 500,00 | |
| | | 3.3.90.39.00 | OUTROS SERVIÇOS DE TERCEIROS - PESSOA JURÍDICA | F.R.: 1 | 540 0000 |
| | | 540 | Transferências do FUNDEB - Impostos e Transferências de Impostos | | |
| | | 000 101 | Plano Municipal pela Primeira Infância | | |
| | 1614 | 12.365.0016.2175.0000 | Educação com qualidade, compromisso e amor, rumo ao futuro | 10.000,00 | |
| | | 3.3.90.39.00 | OUTROS SERVIÇOS DE TERCEIROS - PESSOA JURÍDICA | F.R.: 1 | 543 0000 |
| | | 543 | Transferências do FUNDEB - Complementação da União - VAAR | | |
| | | 000 101 | Plano Municipal pela Primeira Infância | | |
| | 1615 | 12.365.0016.2175.0000 | Educação com qualidade, compromisso e amor, rumo ao futuro | 500,00 | |
| | | 4.4.90.52.00 | EQUIPAMENTOS E MATERIAL PERMANENTE | F.R.: 1 | 540 0000 |
| | | 540 | Transferências do FUNDEB - Impostos e Transferências de Impostos | | |
| | | 000 101 | Plano Municipal pela Primeira Infância | | |
| | 1616 | 12.365.0016.2175.0000 | Educação com qualidade, compromisso e amor, rumo ao futuro | 10.000,00 | |
| | | 4.4.90.52.00 | EQUIPAMENTOS E MATERIAL PERMANENTE | F.R.: 1 | 543 0000 |
| | | 543 | Transferências do FUNDEB - Complementação da União - VAAR | | |
| | | 000 101 | Plano Municipal pela Primeira Infância | | |
| 02 | 14 | 03 | FUNDO DE INVESTIMENTO CULTURAL | | |
| | 1315 | 13.122.0017.2208.0000 | Promoção de uma Cultura de Cidadania, Valorização da Diversi | 500,00 | |
| | | 3.3.90.14.00 | DIÁRIAS - CIVIL | F.R.: 1 | 500 0000 |
| | | 500 | Recursos não vinculados de Impostos | | |
| | | 000 000 | Recursos que não se enquadram nos Detalh | | |
| | 1316 | 13.392.0017.2177.0000 | Promoção de uma Cultura de Cidadania, Valorização da Diversi | 175.000,00 | |
| | | 3.3.90.30.00 | MATERIAL DE CONSUMO | F.R.: 1 | 500 0000 |
| | | 500 | Recursos não vinculados de Impostos | | |
| | | 000 000 | Recursos que não se enquadram nos Detalh | | |
| | 1319 | 13.392.0017.2178.0000 | Promoção de uma Cultura de Cidadania, Valorização da Diversi | 30.000,00 | |
| | | 3.3.90.30.00 | MATERIAL DE CONSUMO | F.R.: 1 | 500 0000 |
| | | 500 | Recursos não vinculados de Impostos | | |
| | | 000 000 | Recursos que não se enquadram nos Detalh | | |
| | 1321 | 13.392.0017.2179.0000 | Promoção de uma Cultura de Cidadania, Valorização da Diversi | 50.000,00 | |
| | | 3.3.90.30.00 | MATERIAL DE CONSUMO | F.R.: 1 | 500 0000 |
| | | 500 | Recursos não vinculados de Impostos | | |
| | | 000 000 | Recursos que não se enquadram nos Detalh | | |
| | 1323 | 13.392.0017.2180.0000 | Promoção de uma Cultura de Cidadania, Valorização da Diversi | 500,00 | |
| | | 3.3.50.41.00 | CONTRIBUIÇÕES | F.R.: 1 | 500 0000 |
| | | 500 | Recursos não vinculados de Impostos | | |
| | | 000 000 | Recursos que não se enquadram nos Detalh | | |



Estado de Mato Grosso do Sul
PREF. MUNIC. DE GLÓRIA DE DOURADOS
Rua Tancredo de Almeida Neves, CEAD - CEP 79730-000
CNPJ Nº 03155942/0001-37 Exercício: 2025

DECRETO Nº 14 , DE 14 DE JANEIRO DE 2025 - LEI N.114 - 03/01/2025

| | | | | | |
|------|-----------------------|--|--|-----|------|
| 02 | 14 | 02 | FUNDO MAT.DESENV.ED.BAS.VAL.PROF DA EDUCAÇÃO | | |
| 1601 | 12.365.0016.2173.0000 | Educação com qualidade, compromisso e amor, rumo ao futuro | 10.000,00 | | |
| | 4.4.90.52.00 | EQUIPAMENTOS E MATERIAL PERMANENTE | F.R.: 1 | 543 | 0000 |
| | 543 | Transferências do FUNDEB - Complementação da União - VAAR | | | |
| | 000 101 | Plano Municipal pela Primeira Infância | | | |
| 1602 | 12.365.0016.2174.0000 | Educação com qualidade, compromisso e amor, rumo ao futuro | 450.000,00 | | |
| | 3.1.90.11.00 | VENCIMENTOS E VANTAGENS FIXAS - PESSOAL CIVIL | F.R.: 1 | 540 | 1070 |
| | 540 | Transferências do FUNDEB - Impostos e Transferências de Impostos | | | |
| | 000 101 | Plano Municipal pela Primeira Infância | | | |
| 1603 | 12.365.0016.2174.0000 | Educação com qualidade, compromisso e amor, rumo ao futuro | 77.000,00 | | |
| | 3.1.90.13.02 | CONTRIBUIÇÕES PREVIDENCIÁRIAS - INSS | F.R.: 1 | 540 | 1070 |
| | 540 | Transferências do FUNDEB - Impostos e Transferências de Impostos | | | |
| | 000 101 | Plano Municipal pela Primeira Infância | | | |
| 1604 | 12.365.0016.2174.0000 | Educação com qualidade, compromisso e amor, rumo ao futuro | 5.000,00 | | |
| | 3.1.90.92.00 | DESPESAS DE EXERCÍCIOS ANTERIORES | F.R.: 1 | 540 | 1070 |
| | 540 | Transferências do FUNDEB - Impostos e Transferências de Impostos | | | |
| | 000 101 | Plano Municipal pela Primeira Infância | | | |
| 1606 | 12.365.0016.2174.0000 | Educação com qualidade, compromisso e amor, rumo ao futuro | 60.000,00 | | |
| | 3.1.90.94.00 | INDENIZAÇÕES E RESTITUIÇÕES TRABALHISTAS | F.R.: 1 | 540 | 1070 |
| | 540 | Transferências do FUNDEB - Impostos e Transferências de Impostos | | | |
| | 000 101 | Plano Municipal pela Primeira Infância | | | |
| 1608 | 12.365.0016.2175.0000 | Educação com qualidade, compromisso e amor, rumo ao futuro | 500,00 | | |
| | 3.1.90.13.02 | CONTRIBUIÇÕES PREVIDENCIÁRIAS - INSS | F.R.: 1 | 540 | 0000 |
| | 540 | Transferências do FUNDEB - Impostos e Transferências de Impostos | | | |
| | 000 101 | Plano Municipal pela Primeira Infância | | | |
| 1609 | 12.365.0016.2175.0000 | Educação com qualidade, compromisso e amor, rumo ao futuro | 500,00 | | |
| | 3.1.90.94.00 | INDENIZAÇÕES E RESTITUIÇÕES TRABALHISTAS | F.R.: 1 | 540 | 0000 |
| | 540 | Transferências do FUNDEB - Impostos e Transferências de Impostos | | | |
| | 000 101 | Plano Municipal pela Primeira Infância | | | |
| 1610 | 12.365.0016.2175.0000 | Educação com qualidade, compromisso e amor, rumo ao futuro | 500,00 | | |
| | 3.3.90.14.00 | DIÁRIAS - CIVIL | F.R.: 1 | 540 | 0000 |
| | 540 | Transferências do FUNDEB - Impostos e Transferências de Impostos | | | |
| | 000 101 | Plano Municipal pela Primeira Infância | | | |
| 1611 | 12.365.0016.2175.0000 | Educação com qualidade, compromisso e amor, rumo ao futuro | 500,00 | | |
| | 3.3.90.30.00 | MATERIAL DE CONSUMO | F.R.: 1 | 540 | 0000 |
| | 540 | Transferências do FUNDEB - Impostos e Transferências de Impostos | | | |
| | 000 101 | Plano Municipal pela Primeira Infância | | | |
| 1612 | 12.365.0016.2175.0000 | Educação com qualidade, compromisso e amor, rumo ao futuro | 25.000,00 | | |
| | 3.3.90.30.00 | MATERIAL DE CONSUMO | F.R.: 1 | 543 | 0000 |
| | 543 | Transferências do FUNDEB - Complementação da União - VAAR | | | |
| | 000 101 | Plano Municipal pela Primeira Infância | | | |



Estado de Mato Grosso do Sul
PREF. MUNIC. DE GLÓRIA DE DOURADOS
Rua Tancredo de Almeida Neves, CEAD - CEP 79730-000
CNPJ Nº 03155942/0001-37 Exercício: 2025

DECRETO Nº 14 , DE 14 DE JANEIRO DE 2025 - LEI N.114 - 03/01/2025

| | | | | | |
|------|-----------------------|--|--|-----|------|
| 02 | 14 | 02 | FUNDO MAT.DESENV.ED.BAS.VAL.PROF DA EDUCAÇÃO | | |
| 1581 | 12.365.0016.2173.0000 | Educação com qualidade, compromisso e amor, rumo ao futuro | 500,00 | | |
| | 3.1.90.13.02 | CONTRIBUIÇÕES PREVIDENCIÁRIAS - INSS | F.R.: 1 | 540 | 0000 |
| | 540 | Transferências do FUNDEB - Impostos e Transferências de Impostos | | | |
| | 000 101 | Plano Municipal pela Primeira Infância | | | |
| 1583 | 12.365.0016.2173.0000 | Educação com qualidade, compromisso e amor, rumo ao futuro | 500,00 | | |
| | 3.1.90.94.00 | INDENIZAÇÕES E RESTITUIÇÕES TRABALHISTAS | F.R.: 1 | 540 | 0000 |
| | 540 | Transferências do FUNDEB - Impostos e Transferências de Impostos | | | |
| | 000 101 | Plano Municipal pela Primeira Infância | | | |
| 1585 | 12.365.0016.2173.0000 | Educação com qualidade, compromisso e amor, rumo ao futuro | 500,00 | | |
| | 3.3.90.14.00 | DIÁRIAS - CIVIL | F.R.: 1 | 540 | 0000 |
| | 540 | Transferências do FUNDEB - Impostos e Transferências de Impostos | | | |
| | 000 101 | Plano Municipal pela Primeira Infância | | | |
| 1587 | 12.365.0016.2173.0000 | Educação com qualidade, compromisso e amor, rumo ao futuro | 500,00 | | |
| | 3.3.90.30.00 | MATERIAL DE CONSUMO | F.R.: 1 | 540 | 0000 |
| | 540 | Transferências do FUNDEB - Impostos e Transferências de Impostos | | | |
| | 000 101 | Plano Municipal pela Primeira Infância | | | |
| 1589 | 12.365.0016.2173.0000 | Educação com qualidade, compromisso e amor, rumo ao futuro | 25.000,00 | | |
| | 3.3.90.30.00 | MATERIAL DE CONSUMO | F.R.: 1 | 543 | 0000 |
| | 543 | Transferências do FUNDEB - Complementação da União - VAAR | | | |
| | 000 101 | Plano Municipal pela Primeira Infância | | | |
| 1591 | 12.365.0016.2173.0000 | Educação com qualidade, compromisso e amor, rumo ao futuro | 500,00 | | |
| | 3.3.90.33.00 | PASSAGENS E DESPESAS COM LOCOMOÇÃO | F.R.: 1 | 540 | 0000 |
| | 540 | Transferências do FUNDEB - Impostos e Transferências de Impostos | | | |
| | 000 101 | Plano Municipal pela Primeira Infância | | | |
| 1593 | 12.365.0016.2173.0000 | Educação com qualidade, compromisso e amor, rumo ao futuro | 500,00 | | |
| | 3.3.90.36.00 | OUTROS SERVIÇOS DE TERCEIROS - PESSOA FÍSICA | F.R.: 1 | 540 | 0000 |
| | 540 | Transferências do FUNDEB - Impostos e Transferências de Impostos | | | |
| | 000 101 | Plano Municipal pela Primeira Infância | | | |
| 1595 | 12.365.0016.2173.0000 | Educação com qualidade, compromisso e amor, rumo ao futuro | 500,00 | | |
| | 3.3.90.39.00 | OUTROS SERVIÇOS DE TERCEIROS - PESSOA JURÍDICA | F.R.: 1 | 540 | 0000 |
| | 540 | Transferências do FUNDEB - Impostos e Transferências de Impostos | | | |
| | 000 101 | Plano Municipal pela Primeira Infância | | | |
| 1597 | 12.365.0016.2173.0000 | Educação com qualidade, compromisso e amor, rumo ao futuro | 10.000,00 | | |
| | 3.3.90.39.00 | OUTROS SERVIÇOS DE TERCEIROS - PESSOA JURÍDICA | F.R.: 1 | 543 | 0000 |
| | 543 | Transferências do FUNDEB - Complementação da União - VAAR | | | |
| | 000 101 | Plano Municipal pela Primeira Infância | | | |
| 1599 | 12.365.0016.2173.0000 | Educação com qualidade, compromisso e amor, rumo ao futuro | 500,00 | | |
| | 4.4.90.52.00 | EQUIPAMENTOS E MATERIAL PERMANENTE | F.R.: 1 | 540 | 0000 |
| | 540 | Transferências do FUNDEB - Impostos e Transferências de Impostos | | | |
| | 000 101 | Plano Municipal pela Primeira Infância | | | |



Estado de Mato Grosso do Sul
PREF. MUNIC. DE GLÓRIA DE DOURADOS
Rua Tancredo de Almeida Neves, CEAD - CEP 79730-000
CNPJ Nº 03155942/0001-37 Exercício: 2025

DECRETO Nº 14 , DE 14 DE JANEIRO DE 2025 - LEI N.114 - 03/01/2025

| | | | | | |
|------|-----------------------|--|--|--|--|
| 02 | 14 | 02 | FUNDO MAT.DESENV.ED.BAS.VAL.PROF DA EDUCAÇÃO | | |
| 1557 | 12.361.0016.2170.0000 | Educação com qualidade, compromisso e amor, rumo ao futuro | 500,00 | | |
| | 3.3.90.33.00 | PASSAGENS E DESPESAS COM LOCOMOÇÃO | F.R.: 1 540 0000 | | |
| | 540 | Transferências do FUNDEB - Impostos e Transferências de Impostos | | | |
| | 000 000 | Recursos que não se enquadram nos Detalh | | | |
| 1559 | 12.361.0016.2170.0000 | Educação com qualidade, compromisso e amor, rumo ao futuro | 500,00 | | |
| | 3.3.90.36.00 | OUTROS SERVIÇOS DE TERCEIROS - PESSOA FÍSICA | F.R.: 1 540 0000 | | |
| | 540 | Transferências do FUNDEB - Impostos e Transferências de Impostos | | | |
| | 000 000 | Recursos que não se enquadram nos Detalh | | | |
| 1560 | 12.361.0016.2170.0000 | Educação com qualidade, compromisso e amor, rumo ao futuro | 500,00 | | |
| | 3.3.90.39.00 | OUTROS SERVIÇOS DE TERCEIROS - PESSOA JURÍDICA | F.R.: 1 540 0000 | | |
| | 540 | Transferências do FUNDEB - Impostos e Transferências de Impostos | | | |
| | 000 000 | Recursos que não se enquadram nos Detalh | | | |
| 1563 | 12.361.0016.2170.0000 | Educação com qualidade, compromisso e amor, rumo ao futuro | 10.000,00 | | |
| | 3.3.90.39.00 | OUTROS SERVIÇOS DE TERCEIROS - PESSOA JURÍDICA | F.R.: 1 543 0000 | | |
| | 543 | Transferências do FUNDEB - Complementação da União - VAAR | | | |
| | 000 000 | Recursos que não se enquadram nos Detalh | | | |
| 1565 | 12.361.0016.2170.0000 | Educação com qualidade, compromisso e amor, rumo ao futuro | 500,00 | | |
| | 4.4.90.52.00 | EQUIPAMENTOS E MATERIAL PERMANENTE | F.R.: 1 540 0000 | | |
| | 540 | Transferências do FUNDEB - Impostos e Transferências de Impostos | | | |
| | 000 000 | Recursos que não se enquadram nos Detalh | | | |
| 1572 | 12.361.0016.2170.0000 | Educação com qualidade, compromisso e amor, rumo ao futuro | 20.000,00 | | |
| | 4.4.90.52.00 | EQUIPAMENTOS E MATERIAL PERMANENTE | F.R.: 1 543 0000 | | |
| | 543 | Transferências do FUNDEB - Complementação da União - VAAR | | | |
| | 000 000 | Recursos que não se enquadram nos Detalh | | | |
| 1573 | 12.365.0016.2172.0000 | Educação com qualidade, compromisso e amor, rumo ao futuro | 650.000,00 | | |
| | 3.1.90.11.00 | VENCIMENTOS E VANTAGENS FIXAS - PESSOAL CIVIL | F.R.: 1 540 1070 | | |
| | 540 | Transferências do FUNDEB - Impostos e Transferências de Impostos | | | |
| | 000 101 | Plano Municipal pela Primeira Infância | | | |
| 1576 | 12.365.0016.2172.0000 | Educação com qualidade, compromisso e amor, rumo ao futuro | 100.000,00 | | |
| | 3.1.90.13.02 | CONTRIBUIÇÕES PREVIDENCIÁRIAS - INSS | F.R.: 1 540 1070 | | |
| | 540 | Transferências do FUNDEB - Impostos e Transferências de Impostos | | | |
| | 000 101 | Plano Municipal pela Primeira Infância | | | |
| 1578 | 12.365.0016.2172.0000 | Educação com qualidade, compromisso e amor, rumo ao futuro | 5.000,00 | | |
| | 3.1.90.92.00 | DESPESAS DE EXERCÍCIOS ANTERIORES | F.R.: 1 540 1070 | | |
| | 540 | Transferências do FUNDEB - Impostos e Transferências de Impostos | | | |
| | 000 101 | Plano Municipal pela Primeira Infância | | | |
| 1580 | 12.365.0016.2172.0000 | Educação com qualidade, compromisso e amor, rumo ao futuro | 60.000,00 | | |
| | 3.1.90.94.00 | INDENIZAÇÕES E RESTITUIÇÕES TRABALHISTAS | F.R.: 1 540 1070 | | |
| | 540 | Transferências do FUNDEB - Impostos e Transferências de Impostos | | | |
| | 000 101 | Plano Municipal pela Primeira Infância | | | |



Estado de Mato Grosso do Sul
PREF. MUNIC. DE GLÓRIA DE DOURADOS
Rua Tancredo de Almeida Neves, CEAD - CEP 79730-000
CNPJ Nº 03155942/0001-37 Exercício: 2025

DECRETO Nº 14 , DE 14 DE JANEIRO DE 2025 - LEI N.114 - 03/01/2025

| | | | | | |
|------|-----------------------|--|--|--|--|
| 02 | 14 | 02 | FUNDO MAT.DESENV.ED.BAS.VAL.PROF DA EDUCAÇÃO | | |
| 1487 | 12.365.0016.2175.0000 | Educação com qualidade, compromisso e amor, rumo ao futuro | 500,00 | | |
| | 3.1.90.11.00 | VENCIMENTOS E VANTAGENS FIXAS - PESSOAL CIVIL | F.R.: 1 540 0000 | | |
| | 540 | Transferências do FUNDEB - Impostos e Transferências de Impostos | | | |
| | 000 101 | Plano Municipal pela Primeira Infância | | | |
| 1527 | 12.361.0016.2169.0000 | Educação com qualidade, compromisso e amor, rumo ao futuro | 4.500.000,00 | | |
| | 3.1.90.11.00 | VENCIMENTOS E VANTAGENS FIXAS - PESSOAL CIVIL | F.R.: 1 540 1070 | | |
| | 540 | Transferências do FUNDEB - Impostos e Transferências de Impostos | | | |
| | 000 000 | Recursos que não se enquadram nos Detalh | | | |
| 1528 | 12.361.0016.2169.0000 | Educação com qualidade, compromisso e amor, rumo ao futuro | 600.000,00 | | |
| | 3.1.90.13.02 | CONTRIBUIÇÕES PREVIDENCIÁRIAS - INSS | F.R.: 1 540 1070 | | |
| | 540 | Transferências do FUNDEB - Impostos e Transferências de Impostos | | | |
| | 000 000 | Recursos que não se enquadram nos Detalh | | | |
| 1531 | 12.361.0016.2169.0000 | Educação com qualidade, compromisso e amor, rumo ao futuro | 5.000,00 | | |
| | 3.1.90.92.00 | DESPESAS DE EXERCÍCIOS ANTERIORES | F.R.: 1 540 1070 | | |
| | 540 | Transferências do FUNDEB - Impostos e Transferências de Impostos | | | |
| | 000 000 | Recursos que não se enquadram nos Detalh | | | |
| 1534 | 12.361.0016.2169.0000 | Educação com qualidade, compromisso e amor, rumo ao futuro | 360.000,00 | | |
| | 3.1.90.94.00 | INDENIZAÇÕES E RESTITUIÇÕES TRABALHISTAS | F.R.: 1 540 1070 | | |
| | 540 | Transferências do FUNDEB - Impostos e Transferências de Impostos | | | |
| | 000 000 | Recursos que não se enquadram nos Detalh | | | |
| 1536 | 12.361.0016.2170.0000 | Educação com qualidade, compromisso e amor, rumo ao futuro | 500,00 | | |
| | 3.1.90.13.02 | CONTRIBUIÇÕES PREVIDENCIÁRIAS - INSS | F.R.: 1 540 0000 | | |
| | 540 | Transferências do FUNDEB - Impostos e Transferências de Impostos | | | |
| | 000 000 | Recursos que não se enquadram nos Detalh | | | |
| 1544 | 12.361.0016.2170.0000 | Educação com qualidade, compromisso e amor, rumo ao futuro | 500,00 | | |
| | 3.1.90.94.00 | INDENIZAÇÕES E RESTITUIÇÕES TRABALHISTAS | F.R.: 1 540 0000 | | |
| | 540 | Transferências do FUNDEB - Impostos e Transferências de Impostos | | | |
| | 000 000 | Recursos que não se enquadram nos Detalh | | | |
| 1546 | 12.361.0016.2170.0000 | Educação com qualidade, compromisso e amor, rumo ao futuro | 500,00 | | |
| | 3.3.90.14.00 | DIÁRIAS - CIVIL | F.R.: 1 540 0000 | | |
| | 540 | Transferências do FUNDEB - Impostos e Transferências de Impostos | | | |
| | 000 000 | Recursos que não se enquadram nos Detalh | | | |
| 1550 | 12.361.0016.2170.0000 | Educação com qualidade, compromisso e amor, rumo ao futuro | 500,00 | | |
| | 3.3.90.30.00 | MATERIAL DE CONSUMO | F.R.: 1 540 0000 | | |
| | 540 | Transferências do FUNDEB - Impostos e Transferências de Impostos | | | |
| | 000 000 | Recursos que não se enquadram nos Detalh | | | |
| 1554 | 12.361.0016.2170.0000 | Educação com qualidade, compromisso e amor, rumo ao futuro | 10.000,00 | | |
| | 3.3.90.30.00 | MATERIAL DE CONSUMO | F.R.: 1 543 0000 | | |
| | 543 | Transferências do FUNDEB - Complementação da União - VAAR | | | |
| | 000 000 | Recursos que não se enquadram nos Detalh | | | |



Estado de Mato Grosso do Sul
PREF. MUNIC. DE GLÓRIA DE DOURADOS
Rua Tancredo de Almeida Neves, CEAD - CEP 79730-000
CNPJ Nº 03155942/0001-37 Exercício: 2025

DECRETO Nº 14 , DE 14 DE JANEIRO DE 2025 - LEI N.114 - 03/01/2025

| | | | | | |
|------|-----------------------|--|--|---|----------|
| 02 | 14 | 01 | SECRETARIA MUNICIPAL DE EDUCAÇÃO E CULTURA - SEMEC | | |
| 1436 | 12.361.0016.2161.0000 | Educação com qualidade, compromisso e amor, rumo ao futuro | 500,00 | | |
| | 3.3.90.93.00 | INDENIZAÇÕES E RESTITUIÇÕES | F.R.: | 1 | 500 1001 |
| | 500 | Recursos não vinculados de Impostos | | | |
| | 000 000 | Recursos que não se enquadram nos Detalh | | | |
| 1437 | 12.361.0016.2160.0000 | Educação com qualidade, compromisso e amor, rumo ao futuro | 40.000,00 | | |
| | 3.3.90.39.00 | OUTROS SERVIÇOS DE TERCEIROS - PESSOA JURÍDICA | F.R.: | 1 | 500 1001 |
| | 500 | Recursos não vinculados de Impostos | | | |
| | 000 000 | Recursos que não se enquadram nos Detalh | | | |
| 02 | 14 | 02 | FUNDO MAT.DESENV.ED.BAS.VAL.PROF DA EDUCAÇÃO | | |
| 1478 | 12.361.0016.2168.0000 | Educação com qualidade, compromisso e amor, rumo ao futuro | 500,00 | | |
| | 4.4.90.51.00 | OBRAS E INSTALAÇÕES | F.R.: | 1 | 540 0000 |
| | 540 | Transferências do FUNDEB - Impostos e Transferências de Impostos | | | |
| | 000 000 | Recursos que não se enquadram nos Detalh | | | |
| 1479 | 12.361.0016.2169.0000 | Educação com qualidade, compromisso e amor, rumo ao futuro | 2.000.000,00 | | |
| | 3.1.90.04.00 | CONTRATAÇÃO POR TEMPO DETERMINADO | F.R.: | 1 | 540 1070 |
| | 540 | Transferências do FUNDEB - Impostos e Transferências de Impostos | | | |
| | 000 000 | Recursos que não se enquadram nos Detalh | | | |
| 1480 | 12.361.0016.2170.0000 | Educação com qualidade, compromisso e amor, rumo ao futuro | 500,00 | | |
| | 3.1.90.11.00 | VENCIMENTOS E VANTAGENS FIXAS - PESSOAL CIVIL | F.R.: | 1 | 540 0000 |
| | 540 | Transferências do FUNDEB - Impostos e Transferências de Impostos | | | |
| | 000 000 | Recursos que não se enquadram nos Detalh | | | |
| 1482 | 12.365.0016.2171.0000 | Educação com qualidade, compromisso e amor, rumo ao futuro | 500,00 | | |
| | 4.4.90.51.00 | OBRAS E INSTALAÇÕES | F.R.: | 1 | 540 0000 |
| | 540 | Transferências do FUNDEB - Impostos e Transferências de Impostos | | | |
| | 000 101 | Plano Municipal pela Primeira Infância | | | |
| 1484 | 12.365.0016.2172.0000 | Educação com qualidade, compromisso e amor, rumo ao futuro | 300.000,00 | | |
| | 3.1.90.04.00 | CONTRATAÇÃO POR TEMPO DETERMINADO | F.R.: | 1 | 540 1070 |
| | 540 | Transferências do FUNDEB - Impostos e Transferências de Impostos | | | |
| | 000 101 | Plano Municipal pela Primeira Infância | | | |
| 1485 | 12.365.0016.2173.0000 | Educação com qualidade, compromisso e amor, rumo ao futuro | 500,00 | | |
| | 3.1.90.11.00 | VENCIMENTOS E VANTAGENS FIXAS - PESSOAL CIVIL | F.R.: | 1 | 540 0000 |
| | 540 | Transferências do FUNDEB - Impostos e Transferências de Impostos | | | |
| | 000 101 | Plano Municipal pela Primeira Infância | | | |
| 1486 | 12.365.0016.2174.0000 | Educação com qualidade, compromisso e amor, rumo ao futuro | 150.000,00 | | |
| | 3.1.90.04.00 | CONTRATAÇÃO POR TEMPO DETERMINADO | F.R.: | 1 | 540 1070 |
| | 540 | Transferências do FUNDEB - Impostos e Transferências de Impostos | | | |
| | 000 101 | Plano Municipal pela Primeira Infância | | | |



Estado de Mato Grosso do Sul
PREF. MUNIC. DE GLÓRIA DE DOURADOS
Rua Tancredo de Almeida Neves, CEAD - CEP 79730-000
CNPJ Nº 03155942/0001-37 Exercício: 2025

DECRETO Nº 14 , DE 14 DE JANEIRO DE 2025 - LEI N.114 - 03/01/2025

| | | | | | |
|------|-----------------------|--|--|--|--|
| 02 | 14 | 01 | SECRETARIA MUNICIPAL DE EDUCAÇÃO E CULTURA - SEMEC | | |
| 1426 | 12.361.0016.2160.0000 | Educação com qualidade, compromisso e amor, rumo ao futuro | 500,00 | | |
| | 3.1.90.92.00 | DESPESAS DE EXERCÍCIOS ANTERIORES | F.R.: 1 500 1001 | | |
| | 500 | Recursos não vinculados de Impostos | | | |
| | 000 000 | Recursos que não se enquadram nos Detalh | | | |
| 1427 | 12.361.0016.2161.0000 | Educação com qualidade, compromisso e amor, rumo ao futuro | 180.000,00 | | |
| | 3.3.90.32.00 | MATERIAL, BEM OU SERVIÇO PARA DISTRIBUIÇÃO GRATU | F.R.: 1 500 1001 | | |
| | 500 | Recursos não vinculados de Impostos | | | |
| | 000 000 | Recursos que não se enquadram nos Detalh | | | |
| 1428 | 12.361.0016.2160.0000 | Educação com qualidade, compromisso e amor, rumo ao futuro | 500,00 | | |
| | 3.1.90.94.00 | INDENIZAÇÕES E RESTITUIÇÕES TRABALHISTAS | F.R.: 1 500 1001 | | |
| | 500 | Recursos não vinculados de Impostos | | | |
| | 000 000 | Recursos que não se enquadram nos Detalh | | | |
| 1429 | 12.361.0016.2161.0000 | Educação com qualidade, compromisso e amor, rumo ao futuro | 500,00 | | |
| | 3.3.90.33.00 | PASSAGENS E DESPESAS COM LOCOMOÇÃO | F.R.: 1 500 1001 | | |
| | 500 | Recursos não vinculados de Impostos | | | |
| | 000 000 | Recursos que não se enquadram nos Detalh | | | |
| 1430 | 12.361.0016.2160.0000 | Educação com qualidade, compromisso e amor, rumo ao futuro | 20.000,00 | | |
| | 3.3.90.30.00 | MATERIAL DE CONSUMO | F.R.: 1 500 1001 | | |
| | 500 | Recursos não vinculados de Impostos | | | |
| | 000 000 | Recursos que não se enquadram nos Detalh | | | |
| 1431 | 12.361.0016.2161.0000 | Educação com qualidade, compromisso e amor, rumo ao futuro | 500,00 | | |
| | 3.3.90.36.00 | OUTROS SERVIÇOS DE TERCEIROS - PESSOA FÍSICA | F.R.: 1 500 1001 | | |
| | 500 | Recursos não vinculados de Impostos | | | |
| | 000 000 | Recursos que não se enquadram nos Detalh | | | |
| 1432 | 12.361.0016.2160.0000 | Educação com qualidade, compromisso e amor, rumo ao futuro | 120.000,00 | | |
| | 3.3.90.32.00 | MATERIAL, BEM OU SERVIÇO PARA DISTRIBUIÇÃO GRATU | F.R.: 1 500 1001 | | |
| | 500 | Recursos não vinculados de Impostos | | | |
| | 000 000 | Recursos que não se enquadram nos Detalh | | | |
| 1433 | 12.361.0016.2161.0000 | Educação com qualidade, compromisso e amor, rumo ao futuro | 672.000,00 | | |
| | 3.3.90.39.00 | OUTROS SERVIÇOS DE TERCEIROS - PESSOA JURÍDICA | F.R.: 1 500 1001 | | |
| | 500 | Recursos não vinculados de Impostos | | | |
| | 000 000 | Recursos que não se enquadram nos Detalh | | | |
| 1434 | 12.361.0016.2161.0000 | Educação com qualidade, compromisso e amor, rumo ao futuro | 50.000,00 | | |
| | 3.3.90.40.00 | SERVIÇOS DE TECNOLOGIA DA INFORMAÇÃO E COMUNIC | F.R.: 1 500 1001 | | |
| | 500 | Recursos não vinculados de Impostos | | | |
| | 000 000 | Recursos que não se enquadram nos Detalh | | | |
| 1435 | 12.361.0016.2160.0000 | Educação com qualidade, compromisso e amor, rumo ao futuro | 500,00 | | |
| | 3.3.90.36.00 | OUTROS SERVIÇOS DE TERCEIROS - PESSOA FÍSICA | F.R.: 1 500 1001 | | |
| | 500 | Recursos não vinculados de Impostos | | | |
| | 000 000 | Recursos que não se enquadram nos Detalh | | | |



Estado de Mato Grosso do Sul
PREF. MUNIC. DE GLÓRIA DE DOURADOS
Rua Tancredo de Almeida Neves, CEAD - CEP 79730-000
CNPJ Nº 03155942/0001-37 Exercício: 2025

DECRETO Nº 14 , DE 14 DE JANEIRO DE 2025 - LEI N.114 - 03/01/2025

| | | | | | |
|------|-----------------------|--|--|--|--|
| 02 | 14 | 01 | SECRETARIA MUNICIPAL DE EDUCAÇÃO E CULTURA - SEMEC | | |
| 1415 | 12.361.0016.2161.0000 | Educação com qualidade, compromisso e amor, rumo ao futuro | 3.300.000,00 | | |
| | 3.1.90.11.00 | VENCIMENTOS E VANTAGENS FIXAS - PESSOAL CIVIL | F.R.: 1 500 1001 | | |
| | 500 | Recursos não vinculados de Impostos | | | |
| | 000 000 | Recursos que não se enquadram nos Detalh | | | |
| 1417 | 12.361.0016.2161.0000 | Educação com qualidade, compromisso e amor, rumo ao futuro | 250.000,00 | | |
| | 3.1.90.13.02 | CONTRIBUIÇÕES PREVIDENCIÁRIAS - INSS | F.R.: 1 500 1001 | | |
| | 500 | Recursos não vinculados de Impostos | | | |
| | 000 000 | Recursos que não se enquadram nos Detalh | | | |
| 1418 | 12.361.0016.2161.0000 | Educação com qualidade, compromisso e amor, rumo ao futuro | 500,00 | | |
| | 3.1.90.92.00 | DESPESAS DE EXERCÍCIOS ANTERIORES | F.R.: 1 500 1001 | | |
| | 500 | Recursos não vinculados de Impostos | | | |
| | 000 000 | Recursos que não se enquadram nos Detalh | | | |
| 1419 | 12.361.0016.2160.0000 | Educação com qualidade, compromisso e amor, rumo ao futuro | 5.000,00 | | |
| | 3.1.90.11.00 | VENCIMENTOS E VANTAGENS FIXAS - PESSOAL CIVIL | F.R.: 1 500 1001 | | |
| | 500 | Recursos não vinculados de Impostos | | | |
| | 000 000 | Recursos que não se enquadram nos Detalh | | | |
| 1420 | 12.361.0016.2161.0000 | Educação com qualidade, compromisso e amor, rumo ao futuro | 500,00 | | |
| | 3.1.90.94.00 | INDENIZAÇÕES E RESTITUIÇÕES TRABALHISTAS | F.R.: 1 500 1001 | | |
| | 500 | Recursos não vinculados de Impostos | | | |
| | 000 000 | Recursos que não se enquadram nos Detalh | | | |
| 1421 | 12.361.0016.2161.0000 | Educação com qualidade, compromisso e amor, rumo ao futuro | 2.000,00 | | |
| | 3.3.50.41.00 | CONTRIBUIÇÕES | F.R.: 1 500 1001 | | |
| | 500 | Recursos não vinculados de Impostos | | | |
| | 000 000 | Recursos que não se enquadram nos Detalh | | | |
| 1422 | 12.361.0016.2161.0000 | Educação com qualidade, compromisso e amor, rumo ao futuro | 500,00 | | |
| | 3.3.50.43.00 | SUBVENÇÕES SOCIAIS | F.R.: 1 500 1001 | | |
| | 500 | Recursos não vinculados de Impostos | | | |
| | 000 000 | Recursos que não se enquadram nos Detalh | | | |
| 1423 | 12.361.0016.2161.0000 | Educação com qualidade, compromisso e amor, rumo ao futuro | 8.000,00 | | |
| | 3.3.90.14.00 | DIÁRIAS - CIVIL | F.R.: 1 500 1001 | | |
| | 500 | Recursos não vinculados de Impostos | | | |
| | 000 000 | Recursos que não se enquadram nos Detalh | | | |
| 1424 | 12.361.0016.2160.0000 | Educação com qualidade, compromisso e amor, rumo ao futuro | 5.000,00 | | |
| | 3.1.90.13.02 | CONTRIBUIÇÕES PREVIDENCIÁRIAS - INSS | F.R.: 1 500 1001 | | |
| | 500 | Recursos não vinculados de Impostos | | | |
| | 000 000 | Recursos que não se enquadram nos Detalh | | | |
| 1425 | 12.361.0016.2161.0000 | Educação com qualidade, compromisso e amor, rumo ao futuro | 150.000,00 | | |
| | 3.3.90.30.00 | MATERIAL DE CONSUMO | F.R.: 1 500 1001 | | |
| | 500 | Recursos não vinculados de Impostos | | | |
| | 000 000 | Recursos que não se enquadram nos Detalh | | | |



Estado de Mato Grosso do Sul
PREF. MUNIC. DE GLÓRIA DE DOURADOS
Rua Tancredo de Almeida Neves, CEAD - CEP 79730-000
CNPJ Nº 03155942/0001-37 Exercício: 2025

DECRETO Nº 14 , DE 14 DE JANEIRO DE 2025 - LEI N.114 - 03/01/2025

| | | | | | |
|------|-----------------------|---|--|--|--|
| 02 | 14 | 01 | SECRETARIA MUNICIPAL DE EDUCAÇÃO E CULTURA - SEMEC | | |
| 1398 | 12.361.0016.2159.0000 | Educação com qualidade, compromisso e amor, rumo ao futuro | 1.000,00 | | |
| | 3.3.90.36.00 | OUTROS SERVIÇOS DE TERCEIROS - PESSOA FÍSICA | F.R.: 1 553 0000 | | |
| | 553 | Transferências de Recursos do FNDE Referentes ao Programa Nacional de Apoio ao Transporte Es | | | |
| | 000 000 | Recursos que não se enquadram nos Detalh | | | |
| 1401 | 12.361.0016.2159.0000 | Educação com qualidade, compromisso e amor, rumo ao futuro | 500,00 | | |
| | 3.3.90.36.00 | OUTROS SERVIÇOS DE TERCEIROS - PESSOA FÍSICA | F.R.: 1 571 0000 | | |
| | 571 | Transferências do Estado referentes a Convênios e Instrumentos Congêneres vinculados à Educaç | | | |
| | 000 000 | Recursos que não se enquadram nos Detalh | | | |
| 1402 | 12.364.0016.2163.0000 | Educação com qualidade, compromisso e amor, rumo ao futuro | 40.000,00 | | |
| | 4.4.90.52.00 | EQUIPAMENTOS E MATERIAL PERMANENTE | F.R.: 1 571 0000 | | |
| | 571 | Transferências do Estado referentes a Convênios e Instrumentos Congêneres vinculados à Educaç | | | |
| | 000 000 | Recursos que não se enquadram nos Detalh | | | |
| 1404 | 12.361.0016.2159.0000 | Educação com qualidade, compromisso e amor, rumo ao futuro | 120.000,00 | | |
| | 3.3.90.39.00 | OUTROS SERVIÇOS DE TERCEIROS - PESSOA JURÍDICA | F.R.: 1 500 1001 | | |
| | 500 | Recursos não vinculados de Impostos | | | |
| | 000 000 | Recursos que não se enquadram nos Detalh | | | |
| 1406 | 12.361.0016.2159.0000 | Educação com qualidade, compromisso e amor, rumo ao futuro | 22.000,00 | | |
| | 3.3.90.39.00 | OUTROS SERVIÇOS DE TERCEIROS - PESSOA JURÍDICA | F.R.: 1 553 0000 | | |
| | 553 | Transferências de Recursos do FNDE Referentes ao Programa Nacional de Apoio ao Transporte Es | | | |
| | 000 000 | Recursos que não se enquadram nos Detalh | | | |
| 1408 | 12.361.0016.2162.0000 | Educação com qualidade, compromisso e amor, rumo ao futuro | 5.000,00 | | |
| | 3.3.90.36.00 | OUTROS SERVIÇOS DE TERCEIROS - PESSOA FÍSICA | F.R.: 1 550 0000 | | |
| | 550 | Transferência do Salário-Educação | | | |
| | 000 000 | Recursos que não se enquadram nos Detalh | | | |
| 1410 | 12.361.0016.2162.0000 | Educação com qualidade, compromisso e amor, rumo ao futuro | 100.000,00 | | |
| | 3.3.90.39.00 | OUTROS SERVIÇOS DE TERCEIROS - PESSOA JURÍDICA | F.R.: 1 550 0000 | | |
| | 550 | Transferência do Salário-Educação | | | |
| | 000 000 | Recursos que não se enquadram nos Detalh | | | |
| 1411 | 12.361.0016.2159.0000 | Educação com qualidade, compromisso e amor, rumo ao futuro | 150.000,00 | | |
| | 3.3.90.39.00 | OUTROS SERVIÇOS DE TERCEIROS - PESSOA JURÍDICA | F.R.: 1 571 0000 | | |
| | 571 | Transferências do Estado referentes a Convênios e Instrumentos Congêneres vinculados à Educaç | | | |
| | 000 000 | Recursos que não se enquadram nos Detalh | | | |
| 1413 | 12.361.0016.2159.0000 | Educação com qualidade, compromisso e amor, rumo ao futuro | 1.000,00 | | |
| | 3.3.90.93.00 | INDENIZAÇÕES E RESTITUIÇÕES | F.R.: 1 553 0000 | | |
| | 553 | Transferências de Recursos do FNDE Referentes ao Programa Nacional de Apoio ao Transporte Es | | | |
| | 000 000 | Recursos que não se enquadram nos Detalh | | | |
| 1414 | 12.361.0016.2159.0000 | Educação com qualidade, compromisso e amor, rumo ao futuro | 1.000,00 | | |
| | 3.3.90.93.00 | INDENIZAÇÕES E RESTITUIÇÕES | F.R.: 1 571 0000 | | |
| | 571 | Transferências do Estado referentes a Convênios e Instrumentos Congêneres vinculados à Educaç | | | |
| | 000 000 | Recursos que não se enquadram nos Detalh | | | |



Estado de Mato Grosso do Sul
PREF. MUNIC. DE GLÓRIA DE DOURADOS
Rua Tancredo de Almeida Neves, CEAD - CEP 79730-000
CNPJ Nº 03155942/0001-37 Exercício: 2025

DECRETO Nº 14 , DE 14 DE JANEIRO DE 2025 - LEI N.114 - 03/01/2025

| | | | | | |
|------|-----------------------|---|--|--|--|
| 02 | 14 | 01 | SECRETARIA MUNICIPAL DE EDUCAÇÃO E CULTURA - SEMEC | | |
| 1382 | 12.365.0016.2164.0000 | Educação com qualidade, compromisso e amor, rumo ao futuro | 150.000,00 | | |
| | 4.4.90.51.00 | OBRAS E INSTALAÇÕES | F.R.: 1 571 0000 | | |
| | 571 | Transferências do Estado referentes a Convênios e Instrumentos Congêneres vinculados à Educaç | | | |
| | 000 101 | Plano Municipal pela Primeira Infância | | | |
| 1383 | 12.361.0016.2158.0000 | Educação com qualidade, compromisso e amor, rumo ao futuro | 1.000,00 | | |
| | 4.4.90.93.00 | INDENIZAÇÕES E RESTITUIÇÕES | F.R.: 1 570 0000 | | |
| | 570 | Transferências do Governo Federal referentes a Convênios e Instrumentos Congêneres vinculados | | | |
| | 000 000 | Recursos que não se enquadram nos Detalh | | | |
| 1384 | 12.365.0016.2164.0000 | Educação com qualidade, compromisso e amor, rumo ao futuro | 500,00 | | |
| | 4.4.90.93.00 | INDENIZAÇÕES E RESTITUIÇÕES | F.R.: 1 500 1001 | | |
| | 500 | Recursos não vinculados de Impostos | | | |
| | 000 101 | Plano Municipal pela Primeira Infância | | | |
| 1385 | 12.361.0016.2158.0000 | Educação com qualidade, compromisso e amor, rumo ao futuro | 1.000,00 | | |
| | 4.4.90.93.00 | INDENIZAÇÕES E RESTITUIÇÕES | F.R.: 1 571 0000 | | |
| | 571 | Transferências do Estado referentes a Convênios e Instrumentos Congêneres vinculados à Educaç | | | |
| | 000 000 | Recursos que não se enquadram nos Detalh | | | |
| 1386 | 12.365.0016.2164.0000 | Educação com qualidade, compromisso e amor, rumo ao futuro | 500,00 | | |
| | 4.4.90.93.00 | INDENIZAÇÕES E RESTITUIÇÕES | F.R.: 1 569 0000 | | |
| | 569 | Outras Transferências de Recursos do FNDE | | | |
| | 000 101 | Plano Municipal pela Primeira Infância | | | |
| 1388 | 12.365.0016.2164.0000 | Educação com qualidade, compromisso e amor, rumo ao futuro | 1.000,00 | | |
| | 4.4.90.93.00 | INDENIZAÇÕES E RESTITUIÇÕES | F.R.: 1 570 0000 | | |
| | 570 | Transferências do Governo Federal referentes a Convênios e Instrumentos Congêneres vinculados | | | |
| | 000 101 | Plano Municipal pela Primeira Infância | | | |
| 1389 | 12.361.0016.2159.0000 | Educação com qualidade, compromisso e amor, rumo ao futuro | 22.000,00 | | |
| | 3.3.90.30.00 | MATERIAL DE CONSUMO | F.R.: 1 553 0000 | | |
| | 553 | Transferências de Recursos do FNDE Referentes ao Programa Nacional de Apoio ao Transporte Es | | | |
| | 000 000 | Recursos que não se enquadram nos Detalh | | | |
| 1392 | 12.365.0016.2164.0000 | Educação com qualidade, compromisso e amor, rumo ao futuro | 1.000,00 | | |
| | 4.4.90.93.00 | INDENIZAÇÕES E RESTITUIÇÕES | F.R.: 1 571 0000 | | |
| | 571 | Transferências do Estado referentes a Convênios e Instrumentos Congêneres vinculados à Educaç | | | |
| | 000 101 | Plano Municipal pela Primeira Infância | | | |
| 1393 | 12.361.0016.2159.0000 | Educação com qualidade, compromisso e amor, rumo ao futuro | 200.000,00 | | |
| | 3.3.90.30.00 | MATERIAL DE CONSUMO | F.R.: 1 571 0000 | | |
| | 571 | Transferências do Estado referentes a Convênios e Instrumentos Congêneres vinculados à Educaç | | | |
| | 000 000 | Recursos que não se enquadram nos Detalh | | | |
| 1395 | 12.361.0016.2159.0000 | Educação com qualidade, compromisso e amor, rumo ao futuro | 500,00 | | |
| | 3.3.90.36.00 | OUTROS SERVIÇOS DE TERCEIROS - PESSOA FÍSICA | F.R.: 1 500 1001 | | |
| | 500 | Recursos não vinculados de Impostos | | | |
| | 000 000 | Recursos que não se enquadram nos Detalh | | | |



Estado de Mato Grosso do Sul
PREF. MUNIC. DE GLÓRIA DE DOURADOS
Rua Tancredo de Almeida Neves, CEAD - CEP 79730-000
CNPJ Nº 03155942/0001-37 Exercício: 2025

DECRETO Nº 14 , DE 14 DE JANEIRO DE 2025 - LEI N.114 - 03/01/2025

| | | | | | |
|------|-----------------------|---|--|--|--|
| 02 | 14 | 01 | SECRETARIA MUNICIPAL DE EDUCAÇÃO E CULTURA - SEMEC | | |
| 1367 | 12.361.0016.2157.0000 | Educação com qualidade, compromisso e amor, rumo ao futuro | 1.000,00 | | |
| | 4.4.90.93.00 | INDENIZAÇÕES E RESTITUIÇÕES | F.R.: 1 570 0000 | | |
| | 570 | Transferências do Governo Federal referentes a Convênios e Instrumentos Congêneres vinculados | | | |
| | 000 000 | Recursos que não se enquadram nos Detalh | | | |
| 1370 | 12.365.0016.2164.0000 | Educação com qualidade, compromisso e amor, rumo ao futuro | 1.000,00 | | |
| | 4.4.90.39.00 | OUTROS SERVIÇOS DE TERCEIROS - PESSOA JURÍDICA | F.R.: 1 570 0000 | | |
| | 570 | Transferências do Governo Federal referentes a Convênios e Instrumentos Congêneres vinculados | | | |
| | 000 101 | Plano Municipal pela Primeira Infância | | | |
| 1371 | 12.361.0016.2157.0000 | Educação com qualidade, compromisso e amor, rumo ao futuro | 1.000,00 | | |
| | 4.4.90.93.00 | INDENIZAÇÕES E RESTITUIÇÕES | F.R.: 1 571 0000 | | |
| | 571 | Transferências do Estado referentes a Convênios e Instrumentos Congêneres vinculados à Educaç | | | |
| | 000 000 | Recursos que não se enquadram nos Detalh | | | |
| 1373 | 12.365.0016.2164.0000 | Educação com qualidade, compromisso e amor, rumo ao futuro | 1.000,00 | | |
| | 4.4.90.39.00 | OUTROS SERVIÇOS DE TERCEIROS - PESSOA JURÍDICA | F.R.: 1 571 0000 | | |
| | 571 | Transferências do Estado referentes a Convênios e Instrumentos Congêneres vinculados à Educaç | | | |
| | 000 101 | Plano Municipal pela Primeira Infância | | | |
| 1376 | 12.365.0016.2164.0000 | Educação com qualidade, compromisso e amor, rumo ao futuro | 50.000,00 | | |
| | 4.4.90.51.00 | OBRAS E INSTALAÇÕES | F.R.: 1 500 1001 | | |
| | 500 | Recursos não vinculados de Impostos | | | |
| | 000 101 | Plano Municipal pela Primeira Infância | | | |
| 1377 | 12.361.0016.2158.0000 | Educação com qualidade, compromisso e amor, rumo ao futuro | 118.000,00 | | |
| | 4.4.90.52.00 | EQUIPAMENTOS E MATERIAL PERMANENTE | F.R.: 1 570 0000 | | |
| | 570 | Transferências do Governo Federal referentes a Convênios e Instrumentos Congêneres vinculados | | | |
| | 000 000 | Recursos que não se enquadram nos Detalh | | | |
| 1378 | 12.365.0016.2164.0000 | Educação com qualidade, compromisso e amor, rumo ao futuro | 500,00 | | |
| | 4.4.90.51.00 | OBRAS E INSTALAÇÕES | F.R.: 1 569 0000 | | |
| | 569 | Outras Transferências de Recursos do FNDE | | | |
| | 000 101 | Plano Municipal pela Primeira Infância | | | |
| 1379 | 12.361.0016.2158.0000 | Educação com qualidade, compromisso e amor, rumo ao futuro | 100.000,00 | | |
| | 4.4.90.52.00 | EQUIPAMENTOS E MATERIAL PERMANENTE | F.R.: 1 571 0000 | | |
| | 571 | Transferências do Estado referentes a Convênios e Instrumentos Congêneres vinculados à Educaç | | | |
| | 000 000 | Recursos que não se enquadram nos Detalh | | | |
| 1380 | 12.365.0016.2164.0000 | Educação com qualidade, compromisso e amor, rumo ao futuro | 2.200.000,00 | | |
| | 4.4.90.51.00 | OBRAS E INSTALAÇÕES | F.R.: 1 570 0000 | | |
| | 570 | Transferências do Governo Federal referentes a Convênios e Instrumentos Congêneres vinculados | | | |
| | 000 101 | Plano Municipal pela Primeira Infância | | | |
| 1381 | 12.361.0016.2158.0000 | Educação com qualidade, compromisso e amor, rumo ao futuro | 500,00 | | |
| | 4.4.90.93.00 | INDENIZAÇÕES E RESTITUIÇÕES | F.R.: 1 569 0000 | | |
| | 569 | Outras Transferências de Recursos do FNDE | | | |
| | 000 000 | Recursos que não se enquadram nos Detalh | | | |



Estado de Mato Grosso do Sul
PREF. MUNIC. DE GLÓRIA DE DOURADOS
Rua Tancredo de Almeida Neves, CEAD - CEP 79730-000
CNPJ Nº 03155942/0001-37 Exercício: 2025

| | | | | | |
|------|-----------------------|---|--|--|--|
| 02 | 14 | 01 | SECRETARIA MUNICIPAL DE EDUCAÇÃO E CULTURA - SEMEC | | |
| 1354 | 12.365.0016.2164.0000 | Educação com qualidade, compromisso e amor, rumo ao futuro | 500,00 | | |
| | 4.4.90.30.00 | MATERIAL DE CONSUMO | F.R.: 1 569 0000 | | |
| | 569 | Outras Transferências de Recursos do FNDE | | | |
| | 000 101 | Plano Municipal pela Primeira Infância | | | |
| 1355 | 12.361.0016.2157.0000 | Educação com qualidade, compromisso e amor, rumo ao futuro | 500,00 | | |
| | 4.4.90.52.00 | EQUIPAMENTOS E MATERIAL PERMANENTE | F.R.: 1 569 0000 | | |
| | 569 | Outras Transferências de Recursos do FNDE | | | |
| | 000 000 | Recursos que não se enquadram nos Detalh | | | |
| 1356 | 12.365.0016.2164.0000 | Educação com qualidade, compromisso e amor, rumo ao futuro | 1.000,00 | | |
| | 4.4.90.30.00 | MATERIAL DE CONSUMO | F.R.: 1 570 0000 | | |
| | 570 | Transferências do Governo Federal referentes a Convênios e Instrumentos Congêneres vinculados | | | |
| | 000 101 | Plano Municipal pela Primeira Infância | | | |
| 1357 | 12.361.0016.2157.0000 | Educação com qualidade, compromisso e amor, rumo ao futuro | 1.000,00 | | |
| | 4.4.90.52.00 | EQUIPAMENTOS E MATERIAL PERMANENTE | F.R.: 1 570 0000 | | |
| | 570 | Transferências do Governo Federal referentes a Convênios e Instrumentos Congêneres vinculados | | | |
| | 000 000 | Recursos que não se enquadram nos Detalh | | | |
| 1358 | 12.361.0016.2157.0000 | Educação com qualidade, compromisso e amor, rumo ao futuro | 1.000,00 | | |
| | 4.4.90.52.00 | EQUIPAMENTOS E MATERIAL PERMANENTE | F.R.: 1 571 0000 | | |
| | 571 | Transferências do Estado referentes a Convênios e Instrumentos Congêneres vinculados à Educaç | | | |
| | 000 000 | Recursos que não se enquadram nos Detalh | | | |
| 1359 | 12.365.0016.2164.0000 | Educação com qualidade, compromisso e amor, rumo ao futuro | 1.000,00 | | |
| | 4.4.90.30.00 | MATERIAL DE CONSUMO | F.R.: 1 571 0000 | | |
| | 571 | Transferências do Estado referentes a Convênios e Instrumentos Congêneres vinculados à Educaç | | | |
| | 000 101 | Plano Municipal pela Primeira Infância | | | |
| 1361 | 12.361.0016.2157.0000 | Educação com qualidade, compromisso e amor, rumo ao futuro | 5.000,00 | | |
| | 4.4.90.93.00 | INDENIZAÇÕES E RESTITUIÇÕES | F.R.: 1 500 1001 | | |
| | 500 | Recursos não vinculados de Impostos | | | |
| | 000 000 | Recursos que não se enquadram nos Detalh | | | |
| 1362 | 12.365.0016.2164.0000 | Educação com qualidade, compromisso e amor, rumo ao futuro | 500,00 | | |
| | 4.4.90.39.00 | OUTROS SERVIÇOS DE TERCEIROS - PESSOA JURÍDICA | F.R.: 1 500 1001 | | |
| | 500 | Recursos não vinculados de Impostos | | | |
| | 000 101 | Plano Municipal pela Primeira Infância | | | |
| 1364 | 12.361.0016.2157.0000 | Educação com qualidade, compromisso e amor, rumo ao futuro | 500,00 | | |
| | 4.4.90.93.00 | INDENIZAÇÕES E RESTITUIÇÕES | F.R.: 1 569 0000 | | |
| | 569 | Outras Transferências de Recursos do FNDE | | | |
| | 000 000 | Recursos que não se enquadram nos Detalh | | | |
| 1366 | 12.365.0016.2164.0000 | Educação com qualidade, compromisso e amor, rumo ao futuro | 500,00 | | |
| | 4.4.90.39.00 | OUTROS SERVIÇOS DE TERCEIROS - PESSOA JURÍDICA | F.R.: 1 569 0000 | | |
| | 569 | Outras Transferências de Recursos do FNDE | | | |
| | 000 101 | Plano Municipal pela Primeira Infância | | | |



Estado de Mato Grosso do Sul
PREF. MUNIC. DE GLÓRIA DE DOURADOS
Rua Tancredo de Almeida Neves, CEAD - CEP 79730-000
CNPJ Nº 03155942/0001-37 Exercício: 2025

| | | | | | |
|------|-----------------------|---|--|--|--|
| 02 | 14 | 01 | SECRETARIA MUNICIPAL DE EDUCAÇÃO E CULTURA - SEMEC | | |
| 1343 | 12.361.0016.2156.0000 | Educação com qualidade, compromisso e amor, rumo ao futuro | 500,00 | | |
| | 4.4.90.51.00 | OBRAS E INSTALAÇÕES | F.R.: 1 569 0000 | | |
| | 569 | Outras Transferências de Recursos do FNDE | | | |
| | 000 000 | Recursos que não se enquadram nos Detalh | | | |
| 1344 | 12.361.0016.2156.0000 | Educação com qualidade, compromisso e amor, rumo ao futuro | 150.000,00 | | |
| | 4.4.90.51.00 | OBRAS E INSTALAÇÕES | F.R.: 1 570 0000 | | |
| | 570 | Transferências do Governo Federal referentes a Convênios e Instrumentos Congêneres vinculados | | | |
| | 000 000 | Recursos que não se enquadram nos Detalh | | | |
| 1345 | 12.361.0016.2156.0000 | Educação com qualidade, compromisso e amor, rumo ao futuro | 138.000,00 | | |
| | 4.4.90.51.00 | OBRAS E INSTALAÇÕES | F.R.: 1 571 0000 | | |
| | 571 | Transferências do Estado referentes a Convênios e Instrumentos Congêneres vinculados à Educaç | | | |
| | 000 000 | Recursos que não se enquadram nos Detalh | | | |
| 1346 | 12.361.0016.2156.0000 | Educação com qualidade, compromisso e amor, rumo ao futuro | 500,00 | | |
| | 4.4.90.93.00 | INDENIZAÇÕES E RESTITUIÇÕES | F.R.: 1 500 1001 | | |
| | 500 | Recursos não vinculados de Impostos | | | |
| | 000 000 | Recursos que não se enquadram nos Detalh | | | |
| 1347 | 12.361.0016.2156.0000 | Educação com qualidade, compromisso e amor, rumo ao futuro | 500,00 | | |
| | 4.4.90.93.00 | INDENIZAÇÕES E RESTITUIÇÕES | F.R.: 1 569 0000 | | |
| | 569 | Outras Transferências de Recursos do FNDE | | | |
| | 000 000 | Recursos que não se enquadram nos Detalh | | | |
| 1348 | 12.365.0016.2165.0000 | Educação com qualidade, compromisso e amor, rumo ao futuro | 500,00 | | |
| | 3.3.90.36.00 | OUTROS SERVIÇOS DE TERCEIROS - PESSOA FÍSICA | F.R.: 1 569 0000 | | |
| | 569 | Outras Transferências de Recursos do FNDE | | | |
| | 000 101 | Plano Municipal pela Primeira Infância | | | |
| 1349 | 12.361.0016.2156.0000 | Educação com qualidade, compromisso e amor, rumo ao futuro | 1.000,00 | | |
| | 4.4.90.93.00 | INDENIZAÇÕES E RESTITUIÇÕES | F.R.: 1 570 0000 | | |
| | 570 | Transferências do Governo Federal referentes a Convênios e Instrumentos Congêneres vinculados | | | |
| | 000 000 | Recursos que não se enquadram nos Detalh | | | |
| 1350 | 12.365.0016.2165.0000 | Educação com qualidade, compromisso e amor, rumo ao futuro | 500,00 | | |
| | 3.3.90.39.00 | OUTROS SERVIÇOS DE TERCEIROS - PESSOA JURÍDICA | F.R.: 1 569 0000 | | |
| | 569 | Outras Transferências de Recursos do FNDE | | | |
| | 000 101 | Plano Municipal pela Primeira Infância | | | |
| 1351 | 12.361.0016.2156.0000 | Educação com qualidade, compromisso e amor, rumo ao futuro | 1.000,00 | | |
| | 4.4.90.93.00 | INDENIZAÇÕES E RESTITUIÇÕES | F.R.: 1 571 0000 | | |
| | 571 | Transferências do Estado referentes a Convênios e Instrumentos Congêneres vinculados à Educaç | | | |
| | 000 000 | Recursos que não se enquadram nos Detalh | | | |
| 1353 | 12.361.0016.2157.0000 | Educação com qualidade, compromisso e amor, rumo ao futuro | 30.000,00 | | |
| | 4.4.90.52.00 | EQUIPAMENTOS E MATERIAL PERMANENTE | F.R.: 1 550 0000 | | |
| | 550 | Transferência do Salário-Educação | | | |
| | 000 000 | Recursos que não se enquadram nos Detalh | | | |



Estado de Mato Grosso do Sul
PREF. MUNIC. DE GLÓRIA DE DOURADOS
Rua Tancredo de Almeida Neves, CEAD - CEP 79730-000
CNPJ Nº 03155942/0001-37 Exercício: 2025

| | | | | | |
|------|-----------------------|---|--|--|--|
| 02 | 14 | 01 | SECRETARIA MUNICIPAL DE EDUCAÇÃO E CULTURA - SEMEC | | |
| 1333 | 12.365.0016.2166.0000 | Educação com qualidade, compromisso e amor, rumo ao futuro | 500,00 | | |
| | 4.4.90.52.00 | EQUIPAMENTOS E MATERIAL PERMANENTE | F.R.: 1 569 0000 | | |
| | 569 | Outras Transferências de Recursos do FNDE | | | |
| | 000 101 | Plano Municipal pela Primeira Infância | | | |
| 1334 | 12.365.0016.2166.0000 | Educação com qualidade, compromisso e amor, rumo ao futuro | 50.000,00 | | |
| | 4.4.90.52.00 | EQUIPAMENTOS E MATERIAL PERMANENTE | F.R.: 1 570 0000 | | |
| | 570 | Transferências do Governo Federal referentes a Convênios e Instrumentos Congêneres vinculados | | | |
| | 000 101 | Plano Municipal pela Primeira Infância | | | |
| 1335 | 12.361.0016.2156.0000 | Educação com qualidade, compromisso e amor, rumo ao futuro | 15.000,00 | | |
| | 4.4.90.39.00 | OUTROS SERVIÇOS DE TERCEIROS - PESSOA JURÍDICA | F.R.: 1 570 0000 | | |
| | 570 | Transferências do Governo Federal referentes a Convênios e Instrumentos Congêneres vinculados | | | |
| | 000 000 | Recursos que não se enquadram nos Detalh | | | |
| 1336 | 12.365.0016.2166.0000 | Educação com qualidade, compromisso e amor, rumo ao futuro | 50.000,00 | | |
| | 4.4.90.52.00 | EQUIPAMENTOS E MATERIAL PERMANENTE | F.R.: 1 571 0000 | | |
| | 571 | Transferências do Estado referentes a Convênios e Instrumentos Congêneres vinculados à Educaç | | | |
| | 000 101 | Plano Municipal pela Primeira Infância | | | |
| 1337 | 12.361.0016.2156.0000 | Educação com qualidade, compromisso e amor, rumo ao futuro | 1.000,00 | | |
| | 4.4.90.39.00 | OUTROS SERVIÇOS DE TERCEIROS - PESSOA JURÍDICA | F.R.: 1 571 0000 | | |
| | 571 | Transferências do Estado referentes a Convênios e Instrumentos Congêneres vinculados à Educaç | | | |
| | 000 000 | Recursos que não se enquadram nos Detalh | | | |
| 1338 | 12.365.0016.2166.0000 | Educação com qualidade, compromisso e amor, rumo ao futuro | 500,00 | | |
| | 4.4.90.93.00 | INDENIZAÇÕES E RESTITUIÇÕES | F.R.: 1 500 1001 | | |
| | 500 | Recursos não vinculados de Impostos | | | |
| | 000 101 | Plano Municipal pela Primeira Infância | | | |
| 1339 | 12.361.0016.2156.0000 | Educação com qualidade, compromisso e amor, rumo ao futuro | 148.000,00 | | |
| | 4.4.90.51.00 | OBRAS E INSTALAÇÕES | F.R.: 1 500 1001 | | |
| | 500 | Recursos não vinculados de Impostos | | | |
| | 000 000 | Recursos que não se enquadram nos Detalh | | | |
| 1340 | 12.365.0016.2166.0000 | Educação com qualidade, compromisso e amor, rumo ao futuro | 500,00 | | |
| | 4.4.90.93.00 | INDENIZAÇÕES E RESTITUIÇÕES | F.R.: 1 569 0000 | | |
| | 569 | Outras Transferências de Recursos do FNDE | | | |
| | 000 101 | Plano Municipal pela Primeira Infância | | | |
| 1341 | 12.365.0016.2166.0000 | Educação com qualidade, compromisso e amor, rumo ao futuro | 1.000,00 | | |
| | 4.4.90.93.00 | INDENIZAÇÕES E RESTITUIÇÕES | F.R.: 1 570 0000 | | |
| | 570 | Transferências do Governo Federal referentes a Convênios e Instrumentos Congêneres vinculados | | | |
| | 000 101 | Plano Municipal pela Primeira Infância | | | |
| 1342 | 12.365.0016.2166.0000 | Educação com qualidade, compromisso e amor, rumo ao futuro | 1.000,00 | | |
| | 4.4.90.93.00 | INDENIZAÇÕES E RESTITUIÇÕES | F.R.: 1 571 0000 | | |
| | 571 | Transferências do Estado referentes a Convênios e Instrumentos Congêneres vinculados à Educaç | | | |
| | 000 101 | Plano Municipal pela Primeira Infância | | | |



Estado de Mato Grosso do Sul
PREF. MUNIC. DE GLÓRIA DE DOURADOS
Rua Tancredo de Almeida Neves, CEAD - CEP 79730-000
CNPJ Nº 03155942/0001-37 Exercício: 2025

| | | | | | |
|------|-----------------------|---|--|--|--|
| 02 | 14 | 01 | SECRETARIA MUNICIPAL DE EDUCAÇÃO E CULTURA - SEMEC | | |
| 1320 | 12.365.0016.2167.0000 | Educação com qualidade, compromisso e amor, rumo ao futuro | 500,00 | | |
| | 3.3.90.30.00 | MATERIAL DE CONSUMO | F.R.: 1 569 0000 | | |
| | 569 | Outras Transferências de Recursos do FNDE | | | |
| | 000 101 | Plano Municipal pela Primeira Infância | | | |
| 1322 | 12.361.0016.2155.0000 | Educação com qualidade, compromisso e amor, rumo ao futuro | 1.000,00 | | |
| | 4.4.90.93.00 | INDENIZAÇÕES E RESTITUIÇÕES | F.R.: 1 571 0000 | | |
| | 571 | Transferências do Estado referentes a Convênios e Instrumentos Congêneres vinculados à Educaç | | | |
| | 000 000 | Recursos que não se enquadram nos Detalh | | | |
| 1325 | 12.365.0016.2167.0000 | Educação com qualidade, compromisso e amor, rumo ao futuro | 500,00 | | |
| | 3.3.90.36.00 | OUTROS SERVIÇOS DE TERCEIROS - PESSOA FÍSICA | F.R.: 1 500 1001 | | |
| | 500 | Recursos não vinculados de Impostos | | | |
| | 000 101 | Plano Municipal pela Primeira Infância | | | |
| 1326 | 12.365.0016.2167.0000 | Educação com qualidade, compromisso e amor, rumo ao futuro | 70.000,00 | | |
| | 3.3.90.39.00 | OUTROS SERVIÇOS DE TERCEIROS - PESSOA JURÍDICA | F.R.: 1 500 1001 | | |
| | 500 | Recursos não vinculados de Impostos | | | |
| | 000 101 | Plano Municipal pela Primeira Infância | | | |
| 1327 | 12.361.0016.2156.0000 | Educação com qualidade, compromisso e amor, rumo ao futuro | 500,00 | | |
| | 4.4.90.30.00 | MATERIAL DE CONSUMO | F.R.: 1 569 0000 | | |
| | 569 | Outras Transferências de Recursos do FNDE | | | |
| | 000 000 | Recursos que não se enquadram nos Detalh | | | |
| 1328 | 12.361.0016.2156.0000 | Educação com qualidade, compromisso e amor, rumo ao futuro | 1.000,00 | | |
| | 4.4.90.30.00 | MATERIAL DE CONSUMO | F.R.: 1 570 0000 | | |
| | 570 | Transferências do Governo Federal referentes a Convênios e Instrumentos Congêneres vinculados | | | |
| | 000 000 | Recursos que não se enquadram nos Detalh | | | |
| 1329 | 12.361.0016.2156.0000 | Educação com qualidade, compromisso e amor, rumo ao futuro | 1.000,00 | | |
| | 4.4.90.30.00 | MATERIAL DE CONSUMO | F.R.: 1 571 0000 | | |
| | 571 | Transferências do Estado referentes a Convênios e Instrumentos Congêneres vinculados à Educaç | | | |
| | 000 000 | Recursos que não se enquadram nos Detalh | | | |
| 1330 | 12.365.0016.2166.0000 | Educação com qualidade, compromisso e amor, rumo ao futuro | 5.000,00 | | |
| | 4.4.90.52.00 | EQUIPAMENTOS E MATERIAL PERMANENTE | F.R.: 1 550 0000 | | |
| | 550 | Transferência do Salário-Educação | | | |
| | 000 101 | Plano Municipal pela Primeira Infância | | | |
| 1331 | 12.361.0016.2156.0000 | Educação com qualidade, compromisso e amor, rumo ao futuro | 150.500,00 | | |
| | 4.4.90.39.00 | OUTROS SERVIÇOS DE TERCEIROS - PESSOA JURÍDICA | F.R.: 1 500 1001 | | |
| | 500 | Recursos não vinculados de Impostos | | | |
| | 000 000 | Recursos que não se enquadram nos Detalh | | | |
| 1332 | 12.361.0016.2156.0000 | Educação com qualidade, compromisso e amor, rumo ao futuro | 500,00 | | |
| | 4.4.90.39.00 | OUTROS SERVIÇOS DE TERCEIROS - PESSOA JURÍDICA | F.R.: 1 569 0000 | | |
| | 569 | Outras Transferências de Recursos do FNDE | | | |
| | 000 000 | Recursos que não se enquadram nos Detalh | | | |



Estado de Mato Grosso do Sul
PREF. MUNIC. DE GLÓRIA DE DOURADOS
Rua Tancredo de Almeida Neves, CEAD - CEP 79730-000
CNPJ Nº 03155942/0001-37 Exercício: 2025

| | | | | | |
|------|-----------------------|---|--|--|--|
| 02 | 14 | 01 | SECRETARIA MUNICIPAL DE EDUCAÇÃO E CULTURA - SEMEC | | |
| 1307 | 12.361.0016.2155.0000 | Educação com qualidade, compromisso e amor, rumo ao futuro | 1.000,00 | | |
| | 4.4.90.39.00 | OUTROS SERVIÇOS DE TERCEIROS - PESSOA JURÍDICA | F.R.: 1 571 0000 | | |
| | 571 | Transferências do Estado referentes a Convênios e Instrumentos Congêneres vinculados à Educaç | | | |
| | 000 000 | Recursos que não se enquadram nos Detalh | | | |
| 1308 | 12.361.0016.2155.0000 | Educação com qualidade, compromisso e amor, rumo ao futuro | 500,00 | | |
| | 4.4.90.51.00 | OBRAS E INSTALAÇÕES | F.R.: 1 500 1001 | | |
| | 500 | Recursos não vinculados de Impostos | | | |
| | 000 000 | Recursos que não se enquadram nos Detalh | | | |
| 1309 | 12.361.0016.2155.0000 | Educação com qualidade, compromisso e amor, rumo ao futuro | 500,00 | | |
| | 4.4.90.51.00 | OBRAS E INSTALAÇÕES | F.R.: 1 569 0000 | | |
| | 569 | Outras Transferências de Recursos do FNDE | | | |
| | 000 000 | Recursos que não se enquadram nos Detalh | | | |
| 1310 | 12.361.0016.2155.0000 | Educação com qualidade, compromisso e amor, rumo ao futuro | 1.000,00 | | |
| | 4.4.90.51.00 | OBRAS E INSTALAÇÕES | F.R.: 1 570 0000 | | |
| | 570 | Transferências do Governo Federal referentes a Convênios e Instrumentos Congêneres vinculados | | | |
| | 000 000 | Recursos que não se enquadram nos Detalh | | | |
| 1311 | 12.361.0016.2155.0000 | Educação com qualidade, compromisso e amor, rumo ao futuro | 1.000,00 | | |
| | 4.4.90.51.00 | OBRAS E INSTALAÇÕES | F.R.: 1 571 0000 | | |
| | 571 | Transferências do Estado referentes a Convênios e Instrumentos Congêneres vinculados à Educaç | | | |
| | 000 000 | Recursos que não se enquadram nos Detalh | | | |
| 1312 | 12.361.0016.2155.0000 | Educação com qualidade, compromisso e amor, rumo ao futuro | 500,00 | | |
| | 4.4.90.93.00 | INDENIZAÇÕES E RESTITUIÇÕES | F.R.: 1 500 1001 | | |
| | 500 | Recursos não vinculados de Impostos | | | |
| | 000 000 | Recursos que não se enquadram nos Detalh | | | |
| 1313 | 12.365.0016.2167.0000 | Educação com qualidade, compromisso e amor, rumo ao futuro | 500,00 | | |
| | 3.1.90.13.02 | CONTRIBUIÇÕES PREVIDENCIÁRIAS - INSS | F.R.: 1 500 1001 | | |
| | 500 | Recursos não vinculados de Impostos | | | |
| | 000 101 | Plano Municipal pela Primeira Infância | | | |
| 1314 | 12.361.0016.2155.0000 | Educação com qualidade, compromisso e amor, rumo ao futuro | 500,00 | | |
| | 4.4.90.93.00 | INDENIZAÇÕES E RESTITUIÇÕES | F.R.: 1 569 0000 | | |
| | 569 | Outras Transferências de Recursos do FNDE | | | |
| | 000 000 | Recursos que não se enquadram nos Detalh | | | |
| 1317 | 12.365.0016.2167.0000 | Educação com qualidade, compromisso e amor, rumo ao futuro | 100.000,00 | | |
| | 3.3.90.30.00 | MATERIAL DE CONSUMO | F.R.: 1 500 1001 | | |
| | 500 | Recursos não vinculados de Impostos | | | |
| | 000 101 | Plano Municipal pela Primeira Infância | | | |
| 1318 | 12.361.0016.2155.0000 | Educação com qualidade, compromisso e amor, rumo ao futuro | 1.000,00 | | |
| | 4.4.90.93.00 | INDENIZAÇÕES E RESTITUIÇÕES | F.R.: 1 570 0000 | | |
| | 570 | Transferências do Governo Federal referentes a Convênios e Instrumentos Congêneres vinculados | | | |
| | 000 000 | Recursos que não se enquadram nos Detalh | | | |



Estado de Mato Grosso do Sul
PREF. MUNIC. DE GLÓRIA DE DOURADOS
Rua Tancredo de Almeida Neves, CEAD - CEP 79730-000
CNPJ Nº 03155942/0001-37 Exercício: 2025

| | | | | | |
|------|-----------------------|---|--|--|--|
| 02 | 14 | 01 | SECRETARIA MUNICIPAL DE EDUCAÇÃO E CULTURA - SEMEC | | |
| 1292 | 12.306.0016.2154.0000 | Educação com qualidade, compromisso e amor, rumo ao futuro | 1.000,00 | | |
| | 3.3.90.39.00 | OUTROS SERVIÇOS DE TERCEIROS - PESSOA JURÍDICA | F.R.: 1 552 0000 | | |
| | 552 | Transferências de Recursos do FNDE Referentes ao Programa Nacional de Alimentação Escolar (P | | | |
| | 000 000 | Recursos que não se enquadram nos Detalh | | | |
| 1293 | 12.365.0016.2165.0000 | Educação com qualidade, compromisso e amor, rumo ao futuro | 500,00 | | |
| | 3.3.90.30.00 | MATERIAL DE CONSUMO | F.R.: 1 569 0000 | | |
| | 569 | Outras Transferências de Recursos do FNDE | | | |
| | 000 101 | Plano Municipal pela Primeira Infância | | | |
| 1294 | 12.365.0016.2166.0000 | Educação com qualidade, compromisso e amor, rumo ao futuro | 100.000,00 | | |
| | 4.4.90.52.00 | EQUIPAMENTOS E MATERIAL PERMANENTE | F.R.: 1 500 1001 | | |
| | 500 | Recursos não vinculados de Impostos | | | |
| | 000 101 | Plano Municipal pela Primeira Infância | | | |
| 1295 | 12.365.0016.2167.0000 | Educação com qualidade, compromisso e amor, rumo ao futuro | 1.000,00 | | |
| | 3.1.90.11.00 | VENCIMENTOS E VANTAGENS FIXAS - PESSOAL CIVIL | F.R.: 1 500 1001 | | |
| | 500 | Recursos não vinculados de Impostos | | | |
| | 000 101 | Plano Municipal pela Primeira Infância | | | |
| 1296 | 12.361.0016.2155.0000 | Educação com qualidade, compromisso e amor, rumo ao futuro | 500,00 | | |
| | 4.4.90.30.00 | MATERIAL DE CONSUMO | F.R.: 1 569 0000 | | |
| | 569 | Outras Transferências de Recursos do FNDE | | | |
| | 000 000 | Recursos que não se enquadram nos Detalh | | | |
| 1299 | 12.361.0016.2155.0000 | Educação com qualidade, compromisso e amor, rumo ao futuro | 1.000,00 | | |
| | 4.4.90.30.00 | MATERIAL DE CONSUMO | F.R.: 1 570 0000 | | |
| | 570 | Transferências do Governo Federal referentes a Convênios e Instrumentos Congêneres vinculados | | | |
| | 000 000 | Recursos que não se enquadram nos Detalh | | | |
| 1301 | 12.361.0016.2155.0000 | Educação com qualidade, compromisso e amor, rumo ao futuro | 1.000,00 | | |
| | 4.4.90.30.00 | MATERIAL DE CONSUMO | F.R.: 1 571 0000 | | |
| | 571 | Transferências do Estado referentes a Convênios e Instrumentos Congêneres vinculados à Educaç | | | |
| | 000 000 | Recursos que não se enquadram nos Detalh | | | |
| 1303 | 12.361.0016.2155.0000 | Educação com qualidade, compromisso e amor, rumo ao futuro | 80.000,00 | | |
| | 4.4.90.39.00 | OUTROS SERVIÇOS DE TERCEIROS - PESSOA JURÍDICA | F.R.: 1 500 1001 | | |
| | 500 | Recursos não vinculados de Impostos | | | |
| | 000 000 | Recursos que não se enquadram nos Detalh | | | |
| 1305 | 12.361.0016.2155.0000 | Educação com qualidade, compromisso e amor, rumo ao futuro | 500,00 | | |
| | 4.4.90.39.00 | OUTROS SERVIÇOS DE TERCEIROS - PESSOA JURÍDICA | F.R.: 1 569 0000 | | |
| | 569 | Outras Transferências de Recursos do FNDE | | | |
| | 000 000 | Recursos que não se enquadram nos Detalh | | | |
| 1306 | 12.361.0016.2155.0000 | Educação com qualidade, compromisso e amor, rumo ao futuro | 1.000,00 | | |
| | 4.4.90.39.00 | OUTROS SERVIÇOS DE TERCEIROS - PESSOA JURÍDICA | F.R.: 1 570 0000 | | |
| | 570 | Transferências do Governo Federal referentes a Convênios e Instrumentos Congêneres vinculados | | | |
| | 000 000 | Recursos que não se enquadram nos Detalh | | | |



Estado de Mato Grosso do Sul
PREF. MUNIC. DE GLÓRIA DE DOURADOS
Rua Tancredo de Almeida Neves, CEAD - CEP 79730-000
CNPJ Nº 03155942/0001-37 Exercício: 2025

| | | | | | |
|------|-----------------------|--|--|--|--|
| 02 | 14 | 01 | SECRETARIA MUNICIPAL DE EDUCAÇÃO E CULTURA - SEMEC | | |
| 1282 | 12.361.0016.2156.0000 | Educação com qualidade, compromisso e amor, rumo ao futuro | 50.000,00 | | |
| | 4.4.90.30.00 | MATERIAL DE CONSUMO | F.R.: 1 500 1001 | | |
| | 500 | Recursos não vinculados de Impostos | | | |
| | 000 000 | Recursos que não se enquadram nos Detalh | | | |
| 1283 | 12.361.0016.2157.0000 | Educação com qualidade, compromisso e amor, rumo ao futuro | 5.000,00 | | |
| | 4.4.90.52.00 | EQUIPAMENTOS E MATERIAL PERMANENTE | F.R.: 1 500 1001 | | |
| | 500 | Recursos não vinculados de Impostos | | | |
| | 000 000 | Recursos que não se enquadram nos Detalh | | | |
| 1284 | 12.361.0016.2158.0000 | Educação com qualidade, compromisso e amor, rumo ao futuro | 500,00 | | |
| | 4.4.90.52.00 | EQUIPAMENTOS E MATERIAL PERMANENTE | F.R.: 1 569 0000 | | |
| | 569 | Outras Transferências de Recursos do FNDE | | | |
| | 000 000 | Recursos que não se enquadram nos Detalh | | | |
| 1285 | 12.361.0016.2159.0000 | Educação com qualidade, compromisso e amor, rumo ao futuro | 80.000,00 | | |
| | 3.3.90.30.00 | MATERIAL DE CONSUMO | F.R.: 1 500 1001 | | |
| | 500 | Recursos não vinculados de Impostos | | | |
| | 000 000 | Recursos que não se enquadram nos Detalh | | | |
| 1286 | 12.361.0016.2160.0000 | Educação com qualidade, compromisso e amor, rumo ao futuro | 70.000,00 | | |
| | 3.1.90.04.00 | CONTRATAÇÃO POR TEMPO DETERMINADO | F.R.: 1 500 1001 | | |
| | 500 | Recursos não vinculados de Impostos | | | |
| | 000 000 | Recursos que não se enquadram nos Detalh | | | |
| 1287 | 12.361.0016.2161.0000 | Educação com qualidade, compromisso e amor, rumo ao futuro | 79.000,00 | | |
| | 3.1.90.04.00 | CONTRATAÇÃO POR TEMPO DETERMINADO | F.R.: 1 500 1001 | | |
| | 500 | Recursos não vinculados de Impostos | | | |
| | 000 000 | Recursos que não se enquadram nos Detalh | | | |
| 1288 | 12.361.0016.2162.0000 | Educação com qualidade, compromisso e amor, rumo ao futuro | 370.000,00 | | |
| | 3.3.90.30.00 | MATERIAL DE CONSUMO | F.R.: 1 550 0000 | | |
| | 550 | Transferência do Salário-Educação | | | |
| | 000 000 | Recursos que não se enquadram nos Detalh | | | |
| 1289 | 12.306.0016.2154.0000 | Educação com qualidade, compromisso e amor, rumo ao futuro | 180.000,00 | | |
| | 3.3.90.30.00 | MATERIAL DE CONSUMO | F.R.: 1 552 0000 | | |
| | 552 | Transferências de Recursos do FNDE Referentes ao Programa Nacional de Alimentação Escolar (P | | | |
| | 000 000 | Recursos que não se enquadram nos Detalh | | | |
| 1290 | 12.364.0016.2163.0000 | Educação com qualidade, compromisso e amor, rumo ao futuro | 200.000,00 | | |
| | 3.3.50.43.00 | SUBVENÇÕES SOCIAIS | F.R.: 1 500 0000 | | |
| | 500 | Recursos não vinculados de Impostos | | | |
| | 000 000 | Recursos que não se enquadram nos Detalh | | | |
| 1291 | 12.365.0016.2164.0000 | Educação com qualidade, compromisso e amor, rumo ao futuro | 500,00 | | |
| | 4.4.90.30.00 | MATERIAL DE CONSUMO | F.R.: 1 500 1001 | | |
| | 500 | Recursos não vinculados de Impostos | | | |
| | 000 101 | Plano Municipal pela Primeira Infância | | | |



Estado de Mato Grosso do Sul
PREF. MUNIC. DE GLÓRIA DE DOURADOS
Rua Tancredo de Almeida Neves, CEAD - CEP 79730-000
CNPJ Nº 03155942/0001-37 Exercício: 2025

| | | | | | |
|------|-----------------------|--|--|--|--|
| 02 | 13 | 02 | FUNDO MUNICIPAL DO MEIO AMBIENTE | | |
| 1250 | 18.541.0011.2152.0000 | Proteção dos Recursos Naturais do Município | 1.000,00 | | |
| | 3.3.90.39.00 | OUTROS SERVIÇOS DE TERCEIROS - PESSOA JURÍDICA | F.R.: 1 500 0000 | | |
| | 500 | Recursos não vinculados de Impostos | | | |
| | 000 101 | Plano Municipal pela Primeira Infância | | | |
| 1251 | 18.541.0011.2153.0000 | Proteção dos Recursos Naturais do Município | 500,00 | | |
| | 3.3.90.30.00 | MATERIAL DE CONSUMO | F.R.: 1 500 0000 | | |
| | 500 | Recursos não vinculados de Impostos | | | |
| | 000 000 | Recursos que não se enquadram nos Detalh | | | |
| 1252 | 18.541.0011.2153.0000 | Proteção dos Recursos Naturais do Município | 500,00 | | |
| | 3.3.90.32.00 | MATERIAL, BEM OU SERVIÇO PARA DISTRIBUIÇÃO GRATU | F.R.: 1 500 0000 | | |
| | 500 | Recursos não vinculados de Impostos | | | |
| | 000 000 | Recursos que não se enquadram nos Detalh | | | |
| 1253 | 18.541.0011.2153.0000 | Proteção dos Recursos Naturais do Município | 500,00 | | |
| | 3.3.90.35.00 | SERVIÇOS DE CONSULTORIA | F.R.: 1 500 0000 | | |
| | 500 | Recursos não vinculados de Impostos | | | |
| | 000 000 | Recursos que não se enquadram nos Detalh | | | |
| 1254 | 18.541.0011.2153.0000 | Proteção dos Recursos Naturais do Município | 500,00 | | |
| | 3.3.90.39.00 | OUTROS SERVIÇOS DE TERCEIROS - PESSOA JURÍDICA | F.R.: 1 500 0000 | | |
| | 500 | Recursos não vinculados de Impostos | | | |
| | 000 000 | Recursos que não se enquadram nos Detalh | | | |
| 1255 | 18.541.0011.2153.0000 | Proteção dos Recursos Naturais do Município | 500,00 | | |
| | 4.4.90.51.00 | OBRAS E INSTALAÇÕES | F.R.: 1 500 0000 | | |
| | 500 | Recursos não vinculados de Impostos | | | |
| | 000 000 | Recursos que não se enquadram nos Detalh | | | |
| 1256 | 18.541.0011.2153.0000 | Proteção dos Recursos Naturais do Município | 500,00 | | |
| | 4.4.90.52.00 | EQUIPAMENTOS E MATERIAL PERMANENTE | F.R.: 1 500 0000 | | |
| | 500 | Recursos não vinculados de Impostos | | | |
| | 000 000 | Recursos que não se enquadram nos Detalh | | | |
| 02 | 14 | 01 | SECRETARIA MUNICIPAL DE EDUCAÇÃO E CULTURA - SEMEC | | |
| 1280 | 12.306.0016.2154.0000 | Educação com qualidade, compromisso e amor, rumo ao futuro | 250.000,00 | | |
| | 3.3.90.30.00 | MATERIAL DE CONSUMO | F.R.: 1 500 0000 | | |
| | 500 | Recursos não vinculados de Impostos | | | |
| | 000 000 | Recursos que não se enquadram nos Detalh | | | |
| 1281 | 12.361.0016.2155.0000 | Educação com qualidade, compromisso e amor, rumo ao futuro | 80.000,00 | | |
| | 4.4.90.30.00 | MATERIAL DE CONSUMO | F.R.: 1 500 1001 | | |
| | 500 | Recursos não vinculados de Impostos | | | |
| | 000 000 | Recursos que não se enquadram nos Detalh | | | |



Estado de Mato Grosso do Sul
PREF. MUNIC. DE GLÓRIA DE DOURADOS
Rua Tancredo de Almeida Neves, CEAD - CEP 79730-000
CNPJ Nº 03155942/0001-37 Exercício: 2025

| | | | | | |
|------|-----------------------|--|----------------------------------|--|--|
| 02 | 13 | 02 | FUNDO MUNICIPAL DO MEIO AMBIENTE | | |
| 1240 | 18.541.0011.2151.0000 | Proteção dos Recursos Naturais do Município | 50.000,00 | | |
| | 4.4.90.52.00 | EQUIPAMENTOS E MATERIAL PERMANENTE | F.R.: 1 500 0000 | | |
| | 500 | Recursos não vinculados de Impostos | | | |
| | 000 000 | Recursos que não se enquadram nos Detalh | | | |
| 1241 | 18.541.0011.2151.0000 | Proteção dos Recursos Naturais do Município | 500,00 | | |
| | 4.4.90.52.00 | EQUIPAMENTOS E MATERIAL PERMANENTE | F.R.: 1 759 0000 | | |
| | 759 | Recursos vinculados a fundos | | | |
| | 000 000 | Recursos que não se enquadram nos Detalh | | | |
| 1242 | 18.541.0011.2152.0000 | Proteção dos Recursos Naturais do Município | 500,00 | | |
| | 3.3.50.43.00 | SUBVENÇÕES SOCIAIS | F.R.: 1 759 0000 | | |
| | 759 | Recursos vinculados a fundos | | | |
| | 000 000 | Recursos que não se enquadram nos Detalh | | | |
| 1243 | 18.541.0011.2152.0000 | Proteção dos Recursos Naturais do Município | 16.000,00 | | |
| | 3.3.90.30.00 | MATERIAL DE CONSUMO | F.R.: 1 500 0000 | | |
| | 500 | Recursos não vinculados de Impostos | | | |
| | 000 000 | Recursos que não se enquadram nos Detalh | | | |
| 1244 | 18.541.0011.2152.0000 | Proteção dos Recursos Naturais do Município | 1.000,00 | | |
| | 3.3.90.30.00 | MATERIAL DE CONSUMO | F.R.: 1 500 0000 | | |
| | 500 | Recursos não vinculados de Impostos | | | |
| | 000 101 | Plano Municipal pela Primeira Infância | | | |
| 1245 | 18.541.0011.2152.0000 | Proteção dos Recursos Naturais do Município | 1.000,00 | | |
| | 3.3.90.31.00 | PREMIAÇÕES CULTURAIS, ARTÍSTICAS, CIENTÍFICAS, DES | F.R.: 1 500 0000 | | |
| | 500 | Recursos não vinculados de Impostos | | | |
| | 000 000 | Recursos que não se enquadram nos Detalh | | | |
| 1246 | 18.541.0011.2152.0000 | Proteção dos Recursos Naturais do Município | 1.000,00 | | |
| | 3.3.90.31.00 | PREMIAÇÕES CULTURAIS, ARTÍSTICAS, CIENTÍFICAS, DES | F.R.: 1 500 0000 | | |
| | 500 | Recursos não vinculados de Impostos | | | |
| | 000 101 | Plano Municipal pela Primeira Infância | | | |
| 1247 | 18.541.0011.2152.0000 | Proteção dos Recursos Naturais do Município | 2.000,00 | | |
| | 3.3.90.32.00 | MATERIAL, BEM OU SERVIÇO PARA DISTRIBUIÇÃO GRATU | F.R.: 1 500 0000 | | |
| | 500 | Recursos não vinculados de Impostos | | | |
| | 000 000 | Recursos que não se enquadram nos Detalh | | | |
| 1248 | 18.541.0011.2152.0000 | Proteção dos Recursos Naturais do Município | 1.000,00 | | |
| | 3.3.90.32.00 | MATERIAL, BEM OU SERVIÇO PARA DISTRIBUIÇÃO GRATU | F.R.: 1 500 0000 | | |
| | 500 | Recursos não vinculados de Impostos | | | |
| | 000 101 | Plano Municipal pela Primeira Infância | | | |
| 1249 | 18.541.0011.2152.0000 | Proteção dos Recursos Naturais do Município | 10.000,00 | | |
| | 3.3.90.39.00 | OUTROS SERVIÇOS DE TERCEIROS - PESSOA JURÍDICA | F.R.: 1 500 0000 | | |
| | 500 | Recursos não vinculados de Impostos | | | |
| | 000 000 | Recursos que não se enquadram nos Detalh | | | |



Estado de Mato Grosso do Sul
PREF. MUNIC. DE GLÓRIA DE DOURADOS
Rua Tancredo de Almeida Neves, CEAD - CEP 79730-000
CNPJ Nº 03155942/0001-37 Exercício: 2025

| | | | | | |
|------|-----------------------|--|----------------------------------|--|--|
| 02 | 13 | 02 | FUNDO MUNICIPAL DO MEIO AMBIENTE | | |
| 1224 | 18.541.0011.2150.0000 | Proteção dos Recursos Naturais do Município | 500,00 | | |
| | 4.4.90.39.00 | OUTROS SERVIÇOS DE TERCEIROS - PESSOA JURÍDICA | F.R.: 1 759 0000 | | |
| | 759 | Recursos vinculados a fundos | | | |
| | 000 000 | Recursos que não se enquadram nos Detalh | | | |
| 1226 | 18.541.0011.2150.0000 | Proteção dos Recursos Naturais do Município | 15.000,00 | | |
| | 4.4.90.52.00 | EQUIPAMENTOS E MATERIAL PERMANENTE | F.R.: 1 500 0000 | | |
| | 500 | Recursos não vinculados de Impostos | | | |
| | 000 000 | Recursos que não se enquadram nos Detalh | | | |
| 1227 | 18.541.0011.2150.0000 | Proteção dos Recursos Naturais do Município | 500,00 | | |
| | 4.4.90.52.00 | EQUIPAMENTOS E MATERIAL PERMANENTE | F.R.: 1 759 0000 | | |
| | 759 | Recursos vinculados a fundos | | | |
| | 000 000 | Recursos que não se enquadram nos Detalh | | | |
| 1229 | 18.541.0011.2151.0000 | Proteção dos Recursos Naturais do Município | 1.000,00 | | |
| | 3.3.50.43.00 | SUBVENÇÕES SOCIAIS | F.R.: 1 759 0000 | | |
| | 759 | Recursos vinculados a fundos | | | |
| | 000 000 | Recursos que não se enquadram nos Detalh | | | |
| 1234 | 18.541.0011.2151.0000 | Proteção dos Recursos Naturais do Município | 5.000,00 | | |
| | 3.3.90.14.00 | DIÁRIAS - CIVIL | F.R.: 1 500 0000 | | |
| | 500 | Recursos não vinculados de Impostos | | | |
| | 000 000 | Recursos que não se enquadram nos Detalh | | | |
| 1235 | 18.541.0011.2151.0000 | Proteção dos Recursos Naturais do Município | 50.000,00 | | |
| | 3.3.90.30.00 | MATERIAL DE CONSUMO | F.R.: 1 500 0000 | | |
| | 500 | Recursos não vinculados de Impostos | | | |
| | 000 000 | Recursos que não se enquadram nos Detalh | | | |
| 1236 | 18.541.0011.2151.0000 | Proteção dos Recursos Naturais do Município | 500,00 | | |
| | 3.3.90.36.00 | OUTROS SERVIÇOS DE TERCEIROS - PESSOA FÍSICA | F.R.: 1 500 0000 | | |
| | 500 | Recursos não vinculados de Impostos | | | |
| | 000 000 | Recursos que não se enquadram nos Detalh | | | |
| 1237 | 18.541.0011.2151.0000 | Proteção dos Recursos Naturais do Município | 20.000,00 | | |
| | 3.3.90.39.00 | OUTROS SERVIÇOS DE TERCEIROS - PESSOA JURÍDICA | F.R.: 1 500 0000 | | |
| | 500 | Recursos não vinculados de Impostos | | | |
| | 000 000 | Recursos que não se enquadram nos Detalh | | | |
| 1238 | 18.541.0011.2151.0000 | Proteção dos Recursos Naturais do Município | 500,00 | | |
| | 4.4.90.30.00 | MATERIAL DE CONSUMO | F.R.: 1 759 0000 | | |
| | 759 | Recursos vinculados a fundos | | | |
| | 000 000 | Recursos que não se enquadram nos Detalh | | | |
| 1239 | 18.541.0011.2151.0000 | Proteção dos Recursos Naturais do Município | 500,00 | | |
| | 4.4.90.39.00 | OUTROS SERVIÇOS DE TERCEIROS - PESSOA JURÍDICA | F.R.: 1 759 0000 | | |
| | 759 | Recursos vinculados a fundos | | | |
| | 000 000 | Recursos que não se enquadram nos Detalh | | | |



Estado de Mato Grosso do Sul
PREF. MUNIC. DE GLÓRIA DE DOURADOS
Rua Tancredo de Almeida Neves, CEAD - CEP 79730-000
CNPJ Nº 03155942/0001-37 Exercício: 2025

| | | | | | |
|------|-----------------------|--|----------------------------------|--|--|
| 02 | 13 | 02 | FUNDO MUNICIPAL DO MEIO AMBIENTE | | |
| 1207 | 18.541.0011.2148.0000 | Proteção dos Recursos Naturais do Município | 500,00 | | |
| | 4.4.90.30.00 | MATERIAL DE CONSUMO | F.R.: 1 759 0000 | | |
| | 759 | Recursos vinculados a fundos | | | |
| | 000 000 | Recursos que não se enquadram nos Detalh | | | |
| 1208 | 18.541.0011.2149.0000 | Proteção dos Recursos Naturais do Município | 5.000,00 | | |
| | 3.3.90.32.00 | MATERIAL, BEM OU SERVIÇO PARA DISTRIBUIÇÃO GRATU | F.R.: 1 500 0000 | | |
| | 500 | Recursos não vinculados de Impostos | | | |
| | 000 000 | Recursos que não se enquadram nos Detalh | | | |
| 1209 | 18.541.0011.2149.0000 | Proteção dos Recursos Naturais do Município | 5.000,00 | | |
| | 3.3.90.39.00 | OUTROS SERVIÇOS DE TERCEIROS - PESSOA JURÍDICA | F.R.: 1 500 0000 | | |
| | 500 | Recursos não vinculados de Impostos | | | |
| | 000 000 | Recursos que não se enquadram nos Detalh | | | |
| 1210 | 18.541.0011.2150.0000 | Proteção dos Recursos Naturais do Município | 1.000,00 | | |
| | 3.3.50.43.00 | SUBVENÇÕES SOCIAIS | F.R.: 1 759 0000 | | |
| | 759 | Recursos vinculados a fundos | | | |
| | 000 000 | Recursos que não se enquadram nos Detalh | | | |
| 1212 | 18.541.0011.2150.0000 | Proteção dos Recursos Naturais do Município | 5.000,00 | | |
| | 3.3.90.14.00 | DIÁRIAS - CIVIL | F.R.: 1 500 0000 | | |
| | 500 | Recursos não vinculados de Impostos | | | |
| | 000 000 | Recursos que não se enquadram nos Detalh | | | |
| 1213 | 18.541.0011.2150.0000 | Proteção dos Recursos Naturais do Município | 12.000,00 | | |
| | 3.3.90.30.00 | MATERIAL DE CONSUMO | F.R.: 1 500 0000 | | |
| | 500 | Recursos não vinculados de Impostos | | | |
| | 000 000 | Recursos que não se enquadram nos Detalh | | | |
| 1216 | 18.541.0011.2150.0000 | Proteção dos Recursos Naturais do Município | 40.000,00 | | |
| | 3.3.90.35.00 | SERVIÇOS DE CONSULTORIA | F.R.: 1 500 0000 | | |
| | 500 | Recursos não vinculados de Impostos | | | |
| | 000 000 | Recursos que não se enquadram nos Detalh | | | |
| 1217 | 18.541.0011.2150.0000 | Proteção dos Recursos Naturais do Município | 500,00 | | |
| | 3.3.90.36.00 | OUTROS SERVIÇOS DE TERCEIROS - PESSOA FÍSICA | F.R.: 1 500 0000 | | |
| | 500 | Recursos não vinculados de Impostos | | | |
| | 000 000 | Recursos que não se enquadram nos Detalh | | | |
| 1219 | 18.541.0011.2150.0000 | Proteção dos Recursos Naturais do Município | 10.000,00 | | |
| | 3.3.90.39.00 | OUTROS SERVIÇOS DE TERCEIROS - PESSOA JURÍDICA | F.R.: 1 500 0000 | | |
| | 500 | Recursos não vinculados de Impostos | | | |
| | 000 000 | Recursos que não se enquadram nos Detalh | | | |
| 1221 | 18.541.0011.2150.0000 | Proteção dos Recursos Naturais do Município | 500,00 | | |
| | 4.4.90.30.00 | MATERIAL DE CONSUMO | F.R.: 1 759 0000 | | |
| | 759 | Recursos vinculados a fundos | | | |
| | 000 000 | Recursos que não se enquadram nos Detalh | | | |



Estado de Mato Grosso do Sul
PREF. MUNIC. DE GLÓRIA DE DOURADOS
Rua Tancredo de Almeida Neves, CEAD - CEP 79730-000
CNPJ Nº 03155942/0001-37 Exercício: 2025

| | | | | | | | |
|------|-----------------------|--------------|----------------------------------|-----|-----|--|-------------------------------|
| 02 | 13 | 02 | FUNDO MUNICIPAL DO MEIO AMBIENTE | | | | |
| 1197 | 18.541.0011.2147.0000 | 3.3.90.30.00 | 500 | 000 | 000 | Proteção dos Recursos Naturais do Município MATERIAL DE CONSUMO Recursos não vinculados de Impostos Recursos que não se enquadram nos Detalh | 20.000,00 F.R.: 1 500 0000 |
| 1198 | 18.541.0011.2147.0000 | 3.3.90.39.00 | 500 | 000 | 000 | Proteção dos Recursos Naturais do Município OUTROS SERVIÇOS DE TERCEIROS - PESSOA JURÍDICA Recursos não vinculados de Impostos Recursos que não se enquadram nos Detalh | 40.000,00 F.R.: 1 500 0000 |
| 1199 | 18.541.0011.2147.0000 | 4.4.90.30.00 | 759 | 000 | 000 | Proteção dos Recursos Naturais do Município MATERIAL DE CONSUMO Recursos vinculados a fundos Recursos que não se enquadram nos Detalh | 500,00 F.R.: 1 759 0000 |
| 1200 | 18.541.0011.2147.0000 | 4.4.90.39.00 | 759 | 000 | 000 | Proteção dos Recursos Naturais do Município OUTROS SERVIÇOS DE TERCEIROS - PESSOA JURÍDICA Recursos vinculados a fundos Recursos que não se enquadram nos Detalh | 500,00 F.R.: 1 759 0000 |
| 1201 | 18.541.0011.2147.0000 | 4.4.90.51.00 | 500 | 000 | 000 | Proteção dos Recursos Naturais do Município OBRAS E INSTALAÇÕES Recursos não vinculados de Impostos Recursos que não se enquadram nos Detalh | 1.000,00 F.R.: 1 500 0000 |
| 1202 | 18.541.0011.2147.0000 | 4.4.90.51.00 | 759 | 000 | 000 | Proteção dos Recursos Naturais do Município OBRAS E INSTALAÇÕES Recursos vinculados a fundos Recursos que não se enquadram nos Detalh | 500,00 F.R.: 1 759 0000 |
| 1203 | 18.541.0011.2147.0000 | 4.4.90.93.00 | 759 | 000 | 000 | Proteção dos Recursos Naturais do Município INDENIZAÇÕES E RESTITUIÇÕES Recursos vinculados a fundos Recursos que não se enquadram nos Detalh | 500,00 F.R.: 1 759 0000 |
| 1204 | 18.541.0011.2148.0000 | 3.3.90.32.00 | 500 | 000 | 000 | Proteção dos Recursos Naturais do Município MATERIAL, BEM OU SERVIÇO PARA DISTRIBUIÇÃO GRATU Recursos não vinculados de Impostos Recursos que não se enquadram nos Detalh | 500,00 F.R.: 1 500 0000 |
| 1205 | 18.541.0011.2148.0000 | 3.3.90.36.00 | 500 | 000 | 000 | Proteção dos Recursos Naturais do Município OUTROS SERVIÇOS DE TERCEIROS - PESSOA FÍSICA Recursos não vinculados de Impostos Recursos que não se enquadram nos Detalh | 500,00 F.R.: 1 500 0000 |
| 1206 | 18.541.0011.2148.0000 | 3.3.90.39.00 | 500 | 000 | 000 | Proteção dos Recursos Naturais do Município OUTROS SERVIÇOS DE TERCEIROS - PESSOA JURÍDICA Recursos não vinculados de Impostos Recursos que não se enquadram nos Detalh | 5.000,00 F.R.: 1 500 0000 |



Estado de Mato Grosso do Sul
PREF. MUNIC. DE GLÓRIA DE DOURADOS
Rua Tancredo de Almeida Neves, CEAD - CEP 79730-000
CNPJ Nº 03155942/0001-37 Exercício: 2025

| | | | | | |
|------|-----------------------|---|----------------------------------|--|--|
| 02 | 13 | 02 | FUNDO MUNICIPAL DO MEIO AMBIENTE | | |
| 1181 | 04.122.0011.2145.0000 | Proteção dos Recursos Naturais do Município | 10.000,00 | | |
| | 3.3.90.39.00 | OUTROS SERVIÇOS DE TERCEIROS - PESSOA JURÍDICA | F.R.: 1 500 0000 | | |
| | 500 | Recursos não vinculados de Impostos | | | |
| | 000 000 | Recursos que não se enquadram nos Detalh | | | |
| 1182 | 04.122.0011.2145.0000 | Proteção dos Recursos Naturais do Município | 500,00 | | |
| | 3.3.90.39.00 | OUTROS SERVIÇOS DE TERCEIROS - PESSOA JURÍDICA | F.R.: 1 701 0000 | | |
| | 701 | Outras Transferências de Convênios ou Instrumentos Congêneres dos Estados | | | |
| | 000 000 | Recursos que não se enquadram nos Detalh | | | |
| 1183 | 04.122.0011.2145.0000 | Proteção dos Recursos Naturais do Município | 500,00 | | |
| | 4.4.90.51.00 | OBRAS E INSTALAÇÕES | F.R.: 1 500 0000 | | |
| | 500 | Recursos não vinculados de Impostos | | | |
| | 000 000 | Recursos que não se enquadram nos Detalh | | | |
| 1184 | 04.122.0011.2145.0000 | Proteção dos Recursos Naturais do Município | 500,00 | | |
| | 4.4.90.51.00 | OBRAS E INSTALAÇÕES | F.R.: 1 701 0000 | | |
| | 701 | Outras Transferências de Convênios ou Instrumentos Congêneres dos Estados | | | |
| | 000 000 | Recursos que não se enquadram nos Detalh | | | |
| 1186 | 04.122.0011.2145.0000 | Proteção dos Recursos Naturais do Município | 500,00 | | |
| | 4.4.90.93.00 | INDENIZAÇÕES E RESTITUIÇÕES | F.R.: 1 701 0000 | | |
| | 701 | Outras Transferências de Convênios ou Instrumentos Congêneres dos Estados | | | |
| | 000 000 | Recursos que não se enquadram nos Detalh | | | |
| 1188 | 18.122.0011.2209.0000 | Proteção dos Recursos Naturais do Município | 5.000,00 | | |
| | 3.3.90.30.00 | MATERIAL DE CONSUMO | F.R.: 1 500 0000 | | |
| | 500 | Recursos não vinculados de Impostos | | | |
| | 000 000 | Recursos que não se enquadram nos Detalh | | | |
| 1189 | 18.122.0011.2209.0000 | Proteção dos Recursos Naturais do Município | 500,00 | | |
| | 3.3.90.33.00 | PASSAGENS E DESPESAS COM LOCOMOÇÃO | F.R.: 1 500 0000 | | |
| | 500 | Recursos não vinculados de Impostos | | | |
| | 000 000 | Recursos que não se enquadram nos Detalh | | | |
| 1190 | 18.122.0011.2209.0000 | Proteção dos Recursos Naturais do Município | 500,00 | | |
| | 3.3.90.36.00 | OUTROS SERVIÇOS DE TERCEIROS - PESSOA FÍSICA | F.R.: 1 500 0000 | | |
| | 500 | Recursos não vinculados de Impostos | | | |
| | 000 000 | Recursos que não se enquadram nos Detalh | | | |
| 1191 | 18.122.0011.2209.0000 | Proteção dos Recursos Naturais do Município | 1.000,00 | | |
| | 3.3.90.39.00 | OUTROS SERVIÇOS DE TERCEIROS - PESSOA JURÍDICA | F.R.: 1 500 0000 | | |
| | 500 | Recursos não vinculados de Impostos | | | |
| | 000 000 | Recursos que não se enquadram nos Detalh | | | |
| 1196 | 18.541.0011.2147.0000 | Proteção dos Recursos Naturais do Município | 500,00 | | |
| | 3.3.50.43.00 | SUBVENÇÕES SOCIAIS | F.R.: 1 759 0000 | | |
| | 759 | Recursos vinculados a fundos | | | |
| | 000 000 | Recursos que não se enquadram nos Detalh | | | |



Estado de Mato Grosso do Sul
PREF. MUNIC. DE GLÓRIA DE DOURADOS
Rua Tancredo de Almeida Neves, CEAD - CEP 79730-000
CNPJ Nº 03155942/0001-37 Exercício: 2025

| | | | | | | | | |
|------|-----------------------|--------------|---|-----|-----|-----|--|-------------------------------|
| 02 | 13 | 02 | FUNDO MUNICIPAL DO MEIO AMBIENTE | | | | | |
| 1132 | 04.122.0011.2145.0000 | 3.3.90.30.00 | 500 | 000 | 000 | 000 | Proteção dos Recursos Naturais do Município MATERIAL DE CONSUMO Recursos não vinculados de Impostos Recursos que não se enquadram nos Detalh | 20.000,00 F.R.: 1 500 0000 |
| 1134 | 18.122.0011.2209.0000 | 3.3.90.14.00 | 500 | 000 | 000 | 000 | Proteção dos Recursos Naturais do Município DIÁRIAS - CIVIL Recursos não vinculados de Impostos Recursos que não se enquadram nos Detalh | 500,00 F.R.: 1 500 0000 |
| 1135 | 18.541.0011.2147.0000 | 3.3.50.43.00 | 500 | 000 | 000 | 000 | Proteção dos Recursos Naturais do Município SUBVENÇÕES SOCIAIS Recursos não vinculados de Impostos Recursos que não se enquadram nos Detalh | 50.000,00 F.R.: 1 500 0000 |
| 1137 | 18.541.0011.2148.0000 | 3.3.90.30.00 | 500 | 000 | 000 | 000 | Proteção dos Recursos Naturais do Município MATERIAL DE CONSUMO Recursos não vinculados de Impostos Recursos que não se enquadram nos Detalh | 15.000,00 F.R.: 1 500 0000 |
| 1138 | 18.541.0011.2149.0000 | 3.3.90.30.00 | 500 | 000 | 000 | 000 | Proteção dos Recursos Naturais do Município MATERIAL DE CONSUMO Recursos não vinculados de Impostos Recursos que não se enquadram nos Detalh | 5.000,00 F.R.: 1 500 0000 |
| 1139 | 18.541.0011.2150.0000 | 3.3.50.43.00 | 500 | 000 | 000 | 000 | Proteção dos Recursos Naturais do Município SUBVENÇÕES SOCIAIS Recursos não vinculados de Impostos Recursos que não se enquadram nos Detalh | 10.000,00 F.R.: 1 500 0000 |
| 1140 | 18.541.0011.2151.0000 | 3.3.50.43.00 | 500 | 000 | 000 | 000 | Proteção dos Recursos Naturais do Município SUBVENÇÕES SOCIAIS Recursos não vinculados de Impostos Recursos que não se enquadram nos Detalh | 50.000,00 F.R.: 1 500 0000 |
| 1143 | 18.541.0011.2152.0000 | 3.3.50.43.00 | 500 | 000 | 000 | 000 | Proteção dos Recursos Naturais do Município SUBVENÇÕES SOCIAIS Recursos não vinculados de Impostos Recursos que não se enquadram nos Detalh | 10.000,00 F.R.: 1 500 0000 |
| 1145 | 18.541.0011.2153.0000 | 3.3.50.43.00 | 500 | 000 | 000 | 000 | Proteção dos Recursos Naturais do Município SUBVENÇÕES SOCIAIS Recursos não vinculados de Impostos Recursos que não se enquadram nos Detalh | 500,00 F.R.: 1 500 0000 |
| 1180 | 04.122.0011.2145.0000 | 3.3.90.36.00 | 500 | 000 | 000 | 000 | Proteção dos Recursos Naturais do Município OUTROS SERVIÇOS DE TERCEIROS - PESSOA FÍSICA Recursos não vinculados de Impostos Recursos que não se enquadram nos Detalh | 500,00 F.R.: 1 500 0000 |



Estado de Mato Grosso do Sul
PREF. MUNIC. DE GLÓRIA DE DOURADOS
Rua Tancredo de Almeida Neves, CEAD - CEP 79730-000
CNPJ Nº 03155942/0001-37 Exercício: 2025

| | | | | | |
|------|-----------------------|---|---|------------------|--|
| 02 | 13 | 01 | SECRETARIA MUNICIPAL DE PECUÁRIA, AGRICULTURA E DESENVOLVIM | | |
| 1153 | 04.122.0010.2140.0000 | Fomento ao Desenvolvimento Sustentável | | 5.000,00 | |
| | 3.3.90.39.00 | OUTROS SERVIÇOS DE TERCEIROS - PESSOA JURÍDICA | | F.R.: 1 500 0000 | |
| | 500 | Recursos não vinculados de Impostos | | | |
| | 000 000 | Recursos que não se enquadram nos Detalh | | | |
| 1154 | 04.122.0010.2140.0000 | Fomento ao Desenvolvimento Sustentável | | 500,00 | |
| | 4.4.90.51.00 | OBRAS E INSTALAÇÕES | | F.R.: 1 500 0000 | |
| | 500 | Recursos não vinculados de Impostos | | | |
| | 000 000 | Recursos que não se enquadram nos Detalh | | | |
| 1155 | 04.122.0010.2140.0000 | Fomento ao Desenvolvimento Sustentável | | 1.000,00 | |
| | 4.4.90.51.00 | OBRAS E INSTALAÇÕES | | F.R.: 1 700 0000 | |
| | 700 | Outras Transferências de Convênios ou Instrumentos Congêneres da União | | | |
| | 000 000 | Recursos que não se enquadram nos Detalh | | | |
| 1156 | 04.122.0010.2140.0000 | Fomento ao Desenvolvimento Sustentável | | 500,00 | |
| | 4.4.90.51.00 | OBRAS E INSTALAÇÕES | | F.R.: 1 701 0000 | |
| | 701 | Outras Transferências de Convênios ou Instrumentos Congêneres dos Estados | | | |
| | 000 000 | Recursos que não se enquadram nos Detalh | | | |
| 1158 | 04.122.0010.2140.0000 | Fomento ao Desenvolvimento Sustentável | | 1.000,00 | |
| | 4.4.90.52.00 | EQUIPAMENTOS E MATERIAL PERMANENTE | | F.R.: 1 500 0000 | |
| | 500 | Recursos não vinculados de Impostos | | | |
| | 000 000 | Recursos que não se enquadram nos Detalh | | | |
| 1159 | 04.122.0010.2140.0000 | Fomento ao Desenvolvimento Sustentável | | 1.000,00 | |
| | 4.4.90.93.00 | INDENIZAÇÕES E RESTITUIÇÕES | | F.R.: 1 700 0000 | |
| | 700 | Outras Transferências de Convênios ou Instrumentos Congêneres da União | | | |
| | 000 000 | Recursos que não se enquadram nos Detalh | | | |
| 1160 | 04.122.0010.2140.0000 | Fomento ao Desenvolvimento Sustentável | | 500,00 | |
| | 4.4.90.93.00 | INDENIZAÇÕES E RESTITUIÇÕES | | F.R.: 1 701 0000 | |
| | 701 | Outras Transferências de Convênios ou Instrumentos Congêneres dos Estados | | | |
| | 000 000 | Recursos que não se enquadram nos Detalh | | | |
| 1162 | 04.122.0010.2141.0000 | Fomento ao Desenvolvimento Sustentável | | 500,00 | |
| | 3.3.90.36.00 | OUTROS SERVIÇOS DE TERCEIROS - PESSOA FÍSICA | | F.R.: 1 500 0000 | |
| | 500 | Recursos não vinculados de Impostos | | | |
| | 000 000 | Recursos que não se enquadram nos Detalh | | | |
| 1163 | 04.122.0010.2141.0000 | Fomento ao Desenvolvimento Sustentável | | 150.000,00 | |
| | 3.3.90.39.00 | OUTROS SERVIÇOS DE TERCEIROS - PESSOA JURÍDICA | | F.R.: 1 500 0000 | |
| | 500 | Recursos não vinculados de Impostos | | | |
| | 000 000 | Recursos que não se enquadram nos Detalh | | | |

02 13 02 FUNDO MUNICIPAL DO MEIO AMBIENTE



Estado de Mato Grosso do Sul
PREF. MUNIC. DE GLÓRIA DE DOURADOS
Rua Tancredo de Almeida Neves, CEAD - CEP 79730-000
CNPJ Nº 03155942/0001-37 Exercício: 2025

| | | | | | |
|------|-----------------------|---|---|------------|--|
| 02 | 13 | 01 | SECRETARIA MUNICIPAL DE PECUÁRIA, AGRICULTURA E DESENVOLVIM | | |
| 1141 | 04.122.0010.2139.0000 | Fomento ao Desenvolvimento Sustentável | | 28.000,00 | |
| | 3.3.90.39.00 | OUTROS SERVIÇOS DE TERCEIROS - PESSOA JURÍDICA | F.R.: 1 500 0000 | | |
| | 500 | Recursos não vinculados de Impostos | | | |
| | 000 000 | Recursos que não se enquadram nos Detalh | | | |
| 1142 | 04.122.0010.2139.0000 | Fomento ao Desenvolvimento Sustentável | | 500,00 | |
| | 4.4.90.30.00 | MATERIAL DE CONSUMO | F.R.: 1 500 0000 | | |
| | 500 | Recursos não vinculados de Impostos | | | |
| | 000 000 | Recursos que não se enquadram nos Detalh | | | |
| 1144 | 04.122.0010.2139.0000 | Fomento ao Desenvolvimento Sustentável | | 500,00 | |
| | 4.4.90.39.00 | OUTROS SERVIÇOS DE TERCEIROS - PESSOA JURÍDICA | F.R.: 1 500 0000 | | |
| | 500 | Recursos não vinculados de Impostos | | | |
| | 000 000 | Recursos que não se enquadram nos Detalh | | | |
| 1146 | 04.122.0010.2139.0000 | Fomento ao Desenvolvimento Sustentável | | 28.000,00 | |
| | 4.4.90.51.00 | OBRAS E INSTALAÇÕES | F.R.: 1 500 0000 | | |
| | 500 | Recursos não vinculados de Impostos | | | |
| | 000 000 | Recursos que não se enquadram nos Detalh | | | |
| 1147 | 04.122.0010.2139.0000 | Fomento ao Desenvolvimento Sustentável | | 1.000,00 | |
| | 4.4.90.51.00 | OBRAS E INSTALAÇÕES | F.R.: 1 700 0000 | | |
| | 700 | Outras Transferências de Convênios ou Instrumentos Congêneres da União | | | |
| | 000 000 | Recursos que não se enquadram nos Detalh | | | |
| 1148 | 04.122.0010.2139.0000 | Fomento ao Desenvolvimento Sustentável | | 500,00 | |
| | 4.4.90.51.00 | OBRAS E INSTALAÇÕES | F.R.: 1 701 0000 | | |
| | 701 | Outras Transferências de Convênios ou Instrumentos Congêneres dos Estados | | | |
| | 000 000 | Recursos que não se enquadram nos Detalh | | | |
| 1149 | 04.122.0010.2139.0000 | Fomento ao Desenvolvimento Sustentável | | 1.000,00 | |
| | 4.4.90.93.00 | INDENIZAÇÕES E RESTITUIÇÕES | F.R.: 1 700 0000 | | |
| | 700 | Outras Transferências de Convênios ou Instrumentos Congêneres da União | | | |
| | 000 000 | Recursos que não se enquadram nos Detalh | | | |
| 1150 | 04.122.0010.2139.0000 | Fomento ao Desenvolvimento Sustentável | | 500,00 | |
| | 4.4.90.93.00 | INDENIZAÇÕES E RESTITUIÇÕES | F.R.: 1 701 0000 | | |
| | 701 | Outras Transferências de Convênios ou Instrumentos Congêneres dos Estados | | | |
| | 000 000 | Recursos que não se enquadram nos Detalh | | | |
| 1151 | 04.122.0010.2140.0000 | Fomento ao Desenvolvimento Sustentável | | 100.000,00 | |
| | 3.3.90.30.00 | MATERIAL DE CONSUMO | F.R.: 1 500 0000 | | |
| | 500 | Recursos não vinculados de Impostos | | | |
| | 000 000 | Recursos que não se enquadram nos Detalh | | | |
| 1152 | 04.122.0010.2140.0000 | Fomento ao Desenvolvimento Sustentável | | 1.000,00 | |
| | 3.3.90.36.00 | OUTROS SERVIÇOS DE TERCEIROS - PESSOA FÍSICA | F.R.: 1 500 0000 | | |
| | 500 | Recursos não vinculados de Impostos | | | |
| | 000 000 | Recursos que não se enquadram nos Detalh | | | |





Estado de Mato Grosso do Sul
PREF. MUNIC. DE GLÓRIA DE DOURADOS
Rua Tancredo de Almeida Neves, CEAD - CEP 79730-000
CNPJ Nº 03155942/0001-37 Exercício: 2025

| | | | | | |
|------|-----------------------|--|---|--|--|
| 02 | 13 | 01 | SECRETARIA MUNICIPAL DE PECUÁRIA, AGRICULTURA E DESENVOLVIM | | |
| 1171 | 20.606.0007.2143.0000 | Apoio ao Desenvolvimento do Setor Agropecuário | 50.000,00 | | |
| | 3.3.90.30.00 | MATERIAL DE CONSUMO | F.R.: 1 500 0000 | | |
| | 500 | Recursos não vinculados de Impostos | | | |
| | 000 000 | Recursos que não se enquadram nos Detalh | | | |
| 1172 | 20.606.0007.2143.0000 | Apoio ao Desenvolvimento do Setor Agropecuário | 500,00 | | |
| | 3.3.90.36.00 | OUTROS SERVIÇOS DE TERCEIROS - PESSOA FÍSICA | F.R.: 1 500 0000 | | |
| | 500 | Recursos não vinculados de Impostos | | | |
| | 000 000 | Recursos que não se enquadram nos Detalh | | | |
| 1173 | 20.606.0007.2143.0000 | Apoio ao Desenvolvimento do Setor Agropecuário | 60.000,00 | | |
| | 3.3.90.39.00 | OUTROS SERVIÇOS DE TERCEIROS - PESSOA JURÍDICA | F.R.: 1 500 0000 | | |
| | 500 | Recursos não vinculados de Impostos | | | |
| | 000 000 | Recursos que não se enquadram nos Detalh | | | |
| 1174 | 20.606.0007.2143.0000 | Apoio ao Desenvolvimento do Setor Agropecuário | 500,00 | | |
| | 4.4.90.52.00 | EQUIPAMENTOS E MATERIAL PERMANENTE | F.R.: 1 500 0000 | | |
| | 500 | Recursos não vinculados de Impostos | | | |
| | 000 000 | Recursos que não se enquadram nos Detalh | | | |
| 1175 | 20.606.0007.2144.0000 | Apoio ao Desenvolvimento do Setor Agropecuário | 500,00 | | |
| | 3.3.90.36.00 | OUTROS SERVIÇOS DE TERCEIROS - PESSOA FÍSICA | F.R.: 1 500 0000 | | |
| | 500 | Recursos não vinculados de Impostos | | | |
| | 000 000 | Recursos que não se enquadram nos Detalh | | | |
| 1176 | 20.606.0007.2144.0000 | Apoio ao Desenvolvimento do Setor Agropecuário | 500,00 | | |
| | 3.3.90.39.00 | OUTROS SERVIÇOS DE TERCEIROS - PESSOA JURÍDICA | F.R.: 1 500 0000 | | |
| | 500 | Recursos não vinculados de Impostos | | | |
| | 000 000 | Recursos que não se enquadram nos Detalh | | | |
| 1177 | 20.606.0007.2144.0000 | Apoio ao Desenvolvimento do Setor Agropecuário | 5.000,00 | | |
| | 4.4.90.52.00 | EQUIPAMENTOS E MATERIAL PERMANENTE | F.R.: 1 500 0000 | | |
| | 500 | Recursos não vinculados de Impostos | | | |
| | 000 000 | Recursos que não se enquadram nos Detalh | | | |
| 1104 | 04.122.0010.2139.0000 | Fomento ao Desenvolvimento Sustentável | 28.000,00 | | |
| | 3.3.90.30.00 | MATERIAL DE CONSUMO | F.R.: 1 500 0000 | | |
| | 500 | Recursos não vinculados de Impostos | | | |
| | 000 000 | Recursos que não se enquadram nos Detalh | | | |
| 1106 | 04.122.0010.2140.0000 | Fomento ao Desenvolvimento Sustentável | 500,00 | | |
| | 3.3.50.43.00 | SUBVENÇÕES SOCIAIS | F.R.: 1 500 0000 | | |
| | 500 | Recursos não vinculados de Impostos | | | |
| | 000 000 | Recursos que não se enquadram nos Detalh | | | |
| 1109 | 04.122.0010.2141.0000 | Fomento ao Desenvolvimento Sustentável | 100.000,00 | | |
| | 3.3.90.30.00 | MATERIAL DE CONSUMO | F.R.: 1 500 0000 | | |
| | 500 | Recursos não vinculados de Impostos | | | |
| | 000 000 | Recursos que não se enquadram nos Detalh | | | |



Estado de Mato Grosso do Sul
PREF. MUNIC. DE GLÓRIA DE DOURADOS
Rua Tancredo de Almeida Neves, CEAD - CEP 79730-000
CNPJ Nº 03155942/0001-37 Exercício: 2025

| | | | | | |
|------|-----------------------|---|---|-----|------|
| 02 | 13 | 01 | SECRETARIA MUNICIPAL DE PECUÁRIA, AGRICULTURA E DESENVOLVIM | | |
| 1130 | 04.122.0003.2111.0000 | Modernização Administrativa, Responsabilidade Fiscal e Transp | 500,00 | | |
| | 3.3.90.36.00 | OUTROS SERVIÇOS DE TERCEIROS - PESSOA FÍSICA | F.R.: 1 | 500 | 0000 |
| | 500 | Recursos não vinculados de Impostos | | | |
| | 000 000 | Recursos que não se enquadram nos Detalh | | | |
| 1131 | 04.122.0003.2111.0000 | Modernização Administrativa, Responsabilidade Fiscal e Transp | 64.750,00 | | |
| | 3.3.90.39.00 | OUTROS SERVIÇOS DE TERCEIROS - PESSOA JURÍDICA | F.R.: 1 | 500 | 0000 |
| | 500 | Recursos não vinculados de Impostos | | | |
| | 000 000 | Recursos que não se enquadram nos Detalh | | | |
| 1133 | 04.122.0003.2111.0000 | Modernização Administrativa, Responsabilidade Fiscal e Transp | 100.000,00 | | |
| | 3.3.90.39.00 | OUTROS SERVIÇOS DE TERCEIROS - PESSOA JURÍDICA | F.R.: 1 | 501 | 0000 |
| | 501 | Outros Recursos não Vinculados | | | |
| | 000 000 | Recursos que não se enquadram nos Detalh | | | |
| 1136 | 04.122.0003.2111.0000 | Modernização Administrativa, Responsabilidade Fiscal e Transp | 10.000,00 | | |
| | 4.4.90.52.00 | EQUIPAMENTOS E MATERIAL PERMANENTE | F.R.: 1 | 500 | 0000 |
| | 500 | Recursos não vinculados de Impostos | | | |
| | 000 000 | Recursos que não se enquadram nos Detalh | | | |
| 1111 | 20.606.0007.2142.0000 | Apoio ao Desenvolvimento do Setor Agropecuário | 1.000,00 | | |
| | 4.4.90.52.00 | EQUIPAMENTOS E MATERIAL PERMANENTE | F.R.: 1 | 700 | 0000 |
| | 700 | Outras Transferências de Convênios ou Instrumentos Congêneres da União | | | |
| | 000 000 | Recursos que não se enquadram nos Detalh | | | |
| 1112 | 20.606.0007.2143.0000 | Apoio ao Desenvolvimento do Setor Agropecuário | 500,00 | | |
| | 3.3.50.41.00 | CONTRIBUIÇÕES | F.R.: 1 | 500 | 0000 |
| | 500 | Recursos não vinculados de Impostos | | | |
| | 000 000 | Recursos que não se enquadram nos Detalh | | | |
| 1114 | 20.606.0007.2144.0000 | Apoio ao Desenvolvimento do Setor Agropecuário | 20.000,00 | | |
| | 3.3.90.30.00 | MATERIAL DE CONSUMO | F.R.: 1 | 500 | 0000 |
| | 500 | Recursos não vinculados de Impostos | | | |
| | 000 000 | Recursos que não se enquadram nos Detalh | | | |
| 1164 | 20.606.0007.2142.0000 | Apoio ao Desenvolvimento do Setor Agropecuário | 500,00 | | |
| | 4.4.90.52.00 | EQUIPAMENTOS E MATERIAL PERMANENTE | F.R.: 1 | 701 | 0000 |
| | 701 | Outras Transferências de Convênios ou Instrumentos Congêneres dos Estados | | | |
| | 000 000 | Recursos que não se enquadram nos Detalh | | | |
| 1166 | 20.606.0007.2142.0000 | Apoio ao Desenvolvimento do Setor Agropecuário | 500,00 | | |
| | 4.4.90.93.00 | INDENIZAÇÕES E RESTITUIÇÕES | F.R.: 1 | 700 | 0000 |
| | 700 | Outras Transferências de Convênios ou Instrumentos Congêneres da União | | | |
| | 000 000 | Recursos que não se enquadram nos Detalh | | | |
| 1168 | 20.606.0007.2142.0000 | Apoio ao Desenvolvimento do Setor Agropecuário | 500,00 | | |
| | 4.4.90.93.00 | INDENIZAÇÕES E RESTITUIÇÕES | F.R.: 1 | 701 | 0000 |
| | 701 | Outras Transferências de Convênios ou Instrumentos Congêneres dos Estados | | | |
| | 000 000 | Recursos que não se enquadram nos Detalh | | | |



Estado de Mato Grosso do Sul
PREF. MUNIC. DE GLÓRIA DE DOURADOS
Rua Tancredo de Almeida Neves, CEAD - CEP 79730-000
CNPJ Nº 03155942/0001-37 Exercício: 2025

| | | | | | |
|------|-----------------------|---|---|-----|------|
| 02 | 12 | 02 | FUNDO MUNICIPAL DO SANEAMENTO BÁSICO | | |
| 1719 | 17.512.0006.2138.0000 | Expansão da Estrutura Urbana | 266.000,00 | | |
| | 3.3.90.39.00 | OUTROS SERVIÇOS DE TERCEIROS - PESSOA JURÍDICA | F.R.: 1 | 501 | 0000 |
| | 501 | Outros Recursos não Vinculados | | | |
| | 000 000 | Recursos que não se enquadram nos Detalh | | | |
| 1720 | 17.512.0006.2138.0000 | Expansão da Estrutura Urbana | 35.000,00 | | |
| | 3.3.90.40.00 | SERVIÇOS DE TECNOLOGIA DA INFORMAÇÃO E COMUNIC | F.R.: 1 | 501 | 0000 |
| | 501 | Outros Recursos não Vinculados | | | |
| | 000 000 | Recursos que não se enquadram nos Detalh | | | |
| 1721 | 17.512.0006.2138.0000 | Expansão da Estrutura Urbana | 1.000,00 | | |
| | 3.3.90.93.00 | INDENIZAÇÕES E RESTITUIÇÕES | F.R.: 1 | 501 | 0000 |
| | 501 | Outros Recursos não Vinculados | | | |
| | 000 000 | Recursos que não se enquadram nos Detalh | | | |
| 1722 | 17.512.0006.2138.0000 | Expansão da Estrutura Urbana | 80.000,00 | | |
| | 4.4.90.52.00 | EQUIPAMENTOS E MATERIAL PERMANENTE | F.R.: 1 | 500 | 0000 |
| | 500 | Recursos não vinculados de Impostos | | | |
| | 000 000 | Recursos que não se enquadram nos Detalh | | | |
| 1723 | 17.512.0006.2138.0000 | Expansão da Estrutura Urbana | 200.000,00 | | |
| | 4.4.90.52.00 | EQUIPAMENTOS E MATERIAL PERMANENTE | F.R.: 1 | 501 | 0000 |
| | 501 | Outros Recursos não Vinculados | | | |
| | 000 000 | Recursos que não se enquadram nos Detalh | | | |
| 02 | 13 | 01 | SECRETARIA MUNICIPAL DE PECUÁRIA, AGRICULTURA E DESENVOLVIM | | |
| 1103 | 04.122.0003.2111.0000 | Modernização Administrativa, Responsabilidade Fiscal e Transp | 10.000,00 | | |
| | 3.3.50.41.00 | CONTRIBUIÇÕES | F.R.: 1 | 500 | 0000 |
| | 500 | Recursos não vinculados de Impostos | | | |
| | 000 000 | Recursos que não se enquadram nos Detalh | | | |
| 1127 | 04.122.0003.2111.0000 | Modernização Administrativa, Responsabilidade Fiscal e Transp | 10.000,00 | | |
| | 3.3.90.14.00 | DIÁRIAS - CIVIL | F.R.: 1 | 500 | 0000 |
| | 500 | Recursos não vinculados de Impostos | | | |
| | 000 000 | Recursos que não se enquadram nos Detalh | | | |
| 1128 | 04.122.0003.2111.0000 | Modernização Administrativa, Responsabilidade Fiscal e Transp | 323.750,00 | | |
| | 3.3.90.30.00 | MATERIAL DE CONSUMO | F.R.: 1 | 500 | 0000 |
| | 500 | Recursos não vinculados de Impostos | | | |
| | 000 000 | Recursos que não se enquadram nos Detalh | | | |
| 1129 | 04.122.0003.2111.0000 | Modernização Administrativa, Responsabilidade Fiscal e Transp | 100.000,00 | | |
| | 3.3.90.30.00 | MATERIAL DE CONSUMO | F.R.: 1 | 501 | 0000 |
| | 501 | Outros Recursos não Vinculados | | | |
| | 000 000 | Recursos que não se enquadram nos Detalh | | | |



Estado de Mato Grosso do Sul
PREF. MUNIC. DE GLÓRIA DE DOURADOS
Rua Tancredo de Almeida Neves, CEAD - CEP 79730-000
CNPJ Nº 03155942/0001-37 Exercício: 2025

| | | | | | |
|------|-----------------------|--|--------------------------------------|------------|--|
| 02 | 12 | 02 | FUNDO MUNICIPAL DO SANEAMENTO BÁSICO | | |
| 1706 | 17.512.0006.2136.0000 | Expansão da Estrutura Urbana | | 500,00 | |
| | 3.3.90.39.00 | OUTROS SERVIÇOS DE TERCEIROS - PESSOA JURÍDICA | F.R.: | 1 500 0000 | |
| | 500 | Recursos não vinculados de Impostos | | | |
| | 000 000 | Recursos que não se enquadram nos Detalh | | | |
| 1708 | 17.512.0006.2136.0000 | Expansão da Estrutura Urbana | | 20.000,00 | |
| | 3.3.90.39.00 | OUTROS SERVIÇOS DE TERCEIROS - PESSOA JURÍDICA | F.R.: | 1 501 0000 | |
| | 501 | Outros Recursos não Vinculados | | | |
| | 000 000 | Recursos que não se enquadram nos Detalh | | | |
| 1710 | 17.512.0006.2136.0000 | Expansão da Estrutura Urbana | | 500,00 | |
| | 4.4.90.52.00 | EQUIPAMENTOS E MATERIAL PERMANENTE | F.R.: | 1 500 0000 | |
| | 500 | Recursos não vinculados de Impostos | | | |
| | 000 000 | Recursos que não se enquadram nos Detalh | | | |
| 1712 | 17.512.0006.2136.0000 | Expansão da Estrutura Urbana | | 20.000,00 | |
| | 4.4.90.52.00 | EQUIPAMENTOS E MATERIAL PERMANENTE | F.R.: | 1 501 0000 | |
| | 501 | Outros Recursos não Vinculados | | | |
| | 000 000 | Recursos que não se enquadram nos Detalh | | | |
| 1713 | 17.512.0006.2137.0000 | Expansão da Estrutura Urbana | | 5.000,00 | |
| | 3.3.90.30.00 | MATERIAL DE CONSUMO | F.R.: | 1 501 0000 | |
| | 501 | Outros Recursos não Vinculados | | | |
| | 000 000 | Recursos que não se enquadram nos Detalh | | | |
| 1714 | 17.512.0006.2137.0000 | Expansão da Estrutura Urbana | | 500,00 | |
| | 3.3.90.36.00 | OUTROS SERVIÇOS DE TERCEIROS - PESSOA FÍSICA | F.R.: | 1 501 0000 | |
| | 501 | Outros Recursos não Vinculados | | | |
| | 000 000 | Recursos que não se enquadram nos Detalh | | | |
| 1715 | 17.512.0006.2137.0000 | Expansão da Estrutura Urbana | | 500,00 | |
| | 3.3.90.39.00 | OUTROS SERVIÇOS DE TERCEIROS - PESSOA JURÍDICA | F.R.: | 1 501 0000 | |
| | 501 | Outros Recursos não Vinculados | | | |
| | 000 000 | Recursos que não se enquadram nos Detalh | | | |
| 1716 | 17.512.0006.2137.0000 | Expansão da Estrutura Urbana | | 500,00 | |
| | 4.4.90.52.00 | EQUIPAMENTOS E MATERIAL PERMANENTE | F.R.: | 1 501 0000 | |
| | 501 | Outros Recursos não Vinculados | | | |
| | 000 000 | Recursos que não se enquadram nos Detalh | | | |
| 1717 | 17.512.0006.2138.0000 | Expansão da Estrutura Urbana | | 500.000,00 | |
| | 3.3.90.30.00 | MATERIAL DE CONSUMO | F.R.: | 1 501 0000 | |
| | 501 | Outros Recursos não Vinculados | | | |
| | 000 000 | Recursos que não se enquadram nos Detalh | | | |
| 1718 | 17.512.0006.2138.0000 | Expansão da Estrutura Urbana | | 60.000,00 | |
| | 3.3.90.39.00 | OUTROS SERVIÇOS DE TERCEIROS - PESSOA JURÍDICA | F.R.: | 1 500 0000 | |
| | 500 | Recursos não vinculados de Impostos | | | |
| | 000 000 | Recursos que não se enquadram nos Detalh | | | |



Estado de Mato Grosso do Sul
PREF. MUNIC. DE GLÓRIA DE DOURADOS
Rua Tancredo de Almeida Neves, CEAD - CEP 79730-000
CNPJ Nº 03155942/0001-37 Exercício: 2025

| | | | | | |
|------|-----------------------|---|--------------------------------------|--|--|
| 02 | 12 | 02 | FUNDO MUNICIPAL DO SANEAMENTO BÁSICO | | |
| 1694 | 17.512.0006.2135.0000 | Expansão da Estrutura Urbana | 500.000,00 | | |
| | 3.3.90.39.00 | OUTROS SERVIÇOS DE TERCEIROS - PESSOA JURÍDICA | F.R.: 1 501 0000 | | |
| | 501 | Outros Recursos não Vinculados | | | |
| | 000 000 | Recursos que não se enquadram nos Detalh | | | |
| 1695 | 17.512.0006.2135.0000 | Expansão da Estrutura Urbana | 500,00 | | |
| | 4.4.90.51.00 | OBRAS E INSTALAÇÕES | F.R.: 1 501 0000 | | |
| | 501 | Outros Recursos não Vinculados | | | |
| | 000 000 | Recursos que não se enquadram nos Detalh | | | |
| 1696 | 17.512.0006.2135.0000 | Expansão da Estrutura Urbana | 242.000,00 | | |
| | 4.4.90.51.00 | OBRAS E INSTALAÇÕES | F.R.: 1 700 0000 | | |
| | 700 | Outras Transferências de Convênios ou Instrumentos Congêneres da União | | | |
| | 000 000 | Recursos que não se enquadram nos Detalh | | | |
| 1697 | 17.512.0006.2135.0000 | Expansão da Estrutura Urbana | 15.000,00 | | |
| | 4.4.90.51.00 | OBRAS E INSTALAÇÕES | F.R.: 1 701 0000 | | |
| | 701 | Outras Transferências de Convênios ou Instrumentos Congêneres dos Estados | | | |
| | 000 000 | Recursos que não se enquadram nos Detalh | | | |
| 1698 | 17.512.0006.2135.0000 | Expansão da Estrutura Urbana | 500,00 | | |
| | 4.4.90.52.00 | EQUIPAMENTOS E MATERIAL PERMANENTE | F.R.: 1 501 0000 | | |
| | 501 | Outros Recursos não Vinculados | | | |
| | 000 000 | Recursos que não se enquadram nos Detalh | | | |
| 1699 | 17.512.0006.2135.0000 | Expansão da Estrutura Urbana | 1.000,00 | | |
| | 4.4.90.93.00 | INDENIZAÇÕES E RESTITUIÇÕES | F.R.: 1 700 0000 | | |
| | 700 | Outras Transferências de Convênios ou Instrumentos Congêneres da União | | | |
| | 000 000 | Recursos que não se enquadram nos Detalh | | | |
| 1702 | 17.512.0006.2135.0000 | Expansão da Estrutura Urbana | 1.000,00 | | |
| | 4.4.90.93.00 | INDENIZAÇÕES E RESTITUIÇÕES | F.R.: 1 701 0000 | | |
| | 701 | Outras Transferências de Convênios ou Instrumentos Congêneres dos Estados | | | |
| | 000 000 | Recursos que não se enquadram nos Detalh | | | |
| 1703 | 17.512.0006.2136.0000 | Expansão da Estrutura Urbana | 500,00 | | |
| | 3.3.90.30.00 | MATERIAL DE CONSUMO | F.R.: 1 500 0000 | | |
| | 500 | Recursos não vinculados de Impostos | | | |
| | 000 000 | Recursos que não se enquadram nos Detalh | | | |
| 1704 | 17.512.0006.2136.0000 | Expansão da Estrutura Urbana | 60.000,00 | | |
| | 3.3.90.30.00 | MATERIAL DE CONSUMO | F.R.: 1 501 0000 | | |
| | 501 | Outros Recursos não Vinculados | | | |
| | 000 000 | Recursos que não se enquadram nos Detalh | | | |
| 1705 | 17.512.0006.2136.0000 | Expansão da Estrutura Urbana | 500,00 | | |
| | 3.3.90.36.00 | OUTROS SERVIÇOS DE TERCEIROS - PESSOA FÍSICA | F.R.: 1 501 0000 | | |
| | 501 | Outros Recursos não Vinculados | | | |
| | 000 000 | Recursos que não se enquadram nos Detalh | | | |



Estado de Mato Grosso do Sul
PREF. MUNIC. DE GLÓRIA DE DOURADOS
Rua Tancredo de Almeida Neves, CEAD - CEP 79730-000
CNPJ Nº 03155942/0001-37 Exercício: 2025

| | | | | | |
|------|-----------------------|---|--------------------------------------|------------------|--|
| 02 | 12 | 02 | FUNDO MUNICIPAL DO SANEAMENTO BÁSICO | | |
| 1680 | 17.512.0006.2134.0000 | Expansão da Estrutura Urbana | | 1.000,00 | |
| | 3.3.90.93.00 | INDENIZAÇÕES E RESTITUIÇÕES | | F.R.: 1 501 0000 | |
| | 501 | Outros Recursos não Vinculados | | | |
| | 000 000 | Recursos que não se enquadram nos Detalh | | | |
| 1681 | 17.512.0006.2134.0000 | Expansão da Estrutura Urbana | | 1.000,00 | |
| | 4.4.90.51.00 | OBRAS E INSTALAÇÕES | | F.R.: 1 501 0000 | |
| | 501 | Outros Recursos não Vinculados | | | |
| | 000 000 | Recursos que não se enquadram nos Detalh | | | |
| 1682 | 17.512.0006.2134.0000 | Expansão da Estrutura Urbana | | 200.000,00 | |
| | 4.4.90.51.00 | OBRAS E INSTALAÇÕES | | F.R.: 1 700 0000 | |
| | 700 | Outras Transferências de Convênios ou Instrumentos Congêneres da União | | | |
| | 000 000 | Recursos que não se enquadram nos Detalh | | | |
| 1683 | 17.512.0006.2134.0000 | Expansão da Estrutura Urbana | | 1.000,00 | |
| | 4.4.90.51.00 | OBRAS E INSTALAÇÕES | | F.R.: 1 701 0000 | |
| | 701 | Outras Transferências de Convênios ou Instrumentos Congêneres dos Estados | | | |
| | 000 000 | Recursos que não se enquadram nos Detalh | | | |
| 1684 | 17.512.0006.2134.0000 | Expansão da Estrutura Urbana | | 1.000,00 | |
| | 4.4.90.52.00 | EQUIPAMENTOS E MATERIAL PERMANENTE | | F.R.: 1 501 0000 | |
| | 501 | Outros Recursos não Vinculados | | | |
| | 000 000 | Recursos que não se enquadram nos Detalh | | | |
| 1686 | 17.512.0006.2134.0000 | Expansão da Estrutura Urbana | | 1.000,00 | |
| | 4.4.90.93.00 | INDENIZAÇÕES E RESTITUIÇÕES | | F.R.: 1 700 0000 | |
| | 700 | Outras Transferências de Convênios ou Instrumentos Congêneres da União | | | |
| | 000 000 | Recursos que não se enquadram nos Detalh | | | |
| 1687 | 17.512.0006.2134.0000 | Expansão da Estrutura Urbana | | 1.000,00 | |
| | 4.4.90.93.00 | INDENIZAÇÕES E RESTITUIÇÕES | | F.R.: 1 701 0000 | |
| | 701 | Outras Transferências de Convênios ou Instrumentos Congêneres dos Estados | | | |
| | 000 000 | Recursos que não se enquadram nos Detalh | | | |
| 1690 | 17.512.0006.2135.0000 | Expansão da Estrutura Urbana | | 120.000,00 | |
| | 3.3.90.30.00 | MATERIAL DE CONSUMO | | F.R.: 1 501 0000 | |
| | 501 | Outros Recursos não Vinculados | | | |
| | 000 000 | Recursos que não se enquadram nos Detalh | | | |
| 1691 | 17.512.0006.2135.0000 | Expansão da Estrutura Urbana | | 500,00 | |
| | 3.3.90.36.00 | OUTROS SERVIÇOS DE TERCEIROS - PESSOA FÍSICA | | F.R.: 1 501 0000 | |
| | 501 | Outros Recursos não Vinculados | | | |
| | 000 000 | Recursos que não se enquadram nos Detalh | | | |
| 1693 | 17.512.0006.2135.0000 | Expansão da Estrutura Urbana | | 300.000,00 | |
| | 3.3.90.39.00 | OUTROS SERVIÇOS DE TERCEIROS - PESSOA JURÍDICA | | F.R.: 1 500 0000 | |
| | 500 | Recursos não vinculados de Impostos | | | |
| | 000 000 | Recursos que não se enquadram nos Detalh | | | |



Estado de Mato Grosso do Sul
PREF. MUNIC. DE GLÓRIA DE DOURADOS
Rua Tancredo de Almeida Neves, CEAD - CEP 79730-000
CNPJ N° 03155942/0001-37 Exercício: 2025

| | | | | | |
|------|-----------------------|---|--------------------------------------|------------|--|
| 02 | 12 | 02 | FUNDO MUNICIPAL DO SANEAMENTO BÁSICO | | |
| 1035 | 17.512.0006.2136.0000 | Expansão da Estrutura Urbana | | 1.000,00 | |
| | 3.3.90.14.00 | DIÁRIAS - CIVIL | F.R.: 1 501 0000 | | |
| | 501 | Outros Recursos não Vinculados | | | |
| | 000 000 | Recursos que não se enquadram nos Detalh | | | |
| 1036 | 17.512.0006.2137.0000 | Expansão da Estrutura Urbana | | 1.000,00 | |
| | 3.3.90.14.00 | DIÁRIAS - CIVIL | F.R.: 1 501 0000 | | |
| | 501 | Outros Recursos não Vinculados | | | |
| | 000 000 | Recursos que não se enquadram nos Detalh | | | |
| 1037 | 17.512.0006.2138.0000 | Expansão da Estrutura Urbana | | 300.000,00 | |
| | 3.3.90.30.00 | MATERIAL DE CONSUMO | F.R.: 1 500 0000 | | |
| | 500 | Recursos não vinculados de Impostos | | | |
| | 000 000 | Recursos que não se enquadram nos Detalh | | | |
| 1673 | 17.452.0006.2132.0000 | Expansão da Estrutura Urbana | | 500,00 | |
| | 3.3.90.39.00 | OUTROS SERVIÇOS DE TERCEIROS - PESSOA JURÍDICA | F.R.: 1 501 0000 | | |
| | 501 | Outros Recursos não Vinculados | | | |
| | 000 000 | Recursos que não se enquadram nos Detalh | | | |
| 1674 | 17.452.0006.2132.0000 | Expansão da Estrutura Urbana | | 1.000,00 | |
| | 4.4.90.39.00 | OUTROS SERVIÇOS DE TERCEIROS - PESSOA JURÍDICA | F.R.: 1 700 0000 | | |
| | 700 | Outras Transferências de Convênios ou Instrumentos Congêneres da União | | | |
| | 000 000 | Recursos que não se enquadram nos Detalh | | | |
| 1675 | 17.452.0006.2132.0000 | Expansão da Estrutura Urbana | | 500,00 | |
| | 4.4.90.51.00 | OBRAS E INSTALAÇÕES | F.R.: 1 501 0000 | | |
| | 501 | Outros Recursos não Vinculados | | | |
| | 000 000 | Recursos que não se enquadram nos Detalh | | | |
| 1676 | 17.452.0006.2132.0000 | Expansão da Estrutura Urbana | | 21.000,00 | |
| | 4.4.90.51.00 | OBRAS E INSTALAÇÕES | F.R.: 1 700 0000 | | |
| | 700 | Outras Transferências de Convênios ou Instrumentos Congêneres da União | | | |
| | 000 000 | Recursos que não se enquadram nos Detalh | | | |
| 1677 | 17.452.0006.2132.0000 | Expansão da Estrutura Urbana | | 1.000,00 | |
| | 4.4.90.51.00 | OBRAS E INSTALAÇÕES | F.R.: 1 701 0000 | | |
| | 701 | Outras Transferências de Convênios ou Instrumentos Congêneres dos Estados | | | |
| | 000 000 | Recursos que não se enquadram nos Detalh | | | |
| 1678 | 17.512.0006.2134.0000 | Expansão da Estrutura Urbana | | 1.000,00 | |
| | 3.3.90.36.00 | OUTROS SERVIÇOS DE TERCEIROS - PESSOA FÍSICA | F.R.: 1 501 0000 | | |
| | 501 | Outros Recursos não Vinculados | | | |
| | 000 000 | Recursos que não se enquadram nos Detalh | | | |
| 1679 | 17.512.0006.2134.0000 | Expansão da Estrutura Urbana | | 1.000,00 | |
| | 3.3.90.39.00 | OUTROS SERVIÇOS DE TERCEIROS - PESSOA JURÍDICA | F.R.: 1 501 0000 | | |
| | 501 | Outros Recursos não Vinculados | | | |
| | 000 000 | Recursos que não se enquadram nos Detalh | | | |



Estado de Mato Grosso do Sul
PREF. MUNIC. DE GLÓRIA DE DOURADOS
Rua Tancredo de Almeida Neves, CEAD - CEP 79730-000
CNPJ Nº 03155942/0001-37 Exercício: 2025

| | | | | | |
|------|-----------------------|---|--|-----|------|
| 02 | 12 | 01 | SECRETARIA MUNICIPAL DE INFRAESTRUTURA E ÁGUAS - SEINFRA | | |
| 1665 | 17.541.0019.2129.0000 | Projeto Itaipu | 1.000,00 | | |
| | 4.4.90.51.00 | OBRAS E INSTALAÇÕES | F.R.: 1 | 500 | 0000 |
| | 500 | Recursos não vinculados de Impostos | | | |
| | 000 000 | Recursos que não se enquadram nos Detalh | | | |
| 1666 | 17.541.0019.2129.0000 | Projeto Itaipu | 500,00 | | |
| | 4.4.90.51.00 | OBRAS E INSTALAÇÕES | F.R.: 1 | 501 | 0000 |
| | 501 | Outros Recursos não Vinculados | | | |
| | 000 000 | Recursos que não se enquadram nos Detalh | | | |
| 1667 | 17.541.0019.2129.0000 | Projeto Itaipu | 1.000,00 | | |
| | 4.4.90.52.00 | EQUIPAMENTOS E MATERIAL PERMANENTE | F.R.: 1 | 500 | 0000 |
| | 500 | Recursos não vinculados de Impostos | | | |
| | 000 000 | Recursos que não se enquadram nos Detalh | | | |
| 1668 | 17.541.0019.2129.0000 | Projeto Itaipu | 500,00 | | |
| | 4.4.90.52.00 | EQUIPAMENTOS E MATERIAL PERMANENTE | F.R.: 1 | 501 | 0000 |
| | 501 | Outros Recursos não Vinculados | | | |
| | 000 000 | Recursos que não se enquadram nos Detalh | | | |
| 1669 | 17.541.0019.2129.0000 | Projeto Itaipu | 500,00 | | |
| | 4.4.90.93.00 | INDENIZAÇÕES E RESTITUIÇÕES | F.R.: 1 | 501 | 0000 |
| | 501 | Outros Recursos não Vinculados | | | |
| | 000 000 | Recursos que não se enquadram nos Detalh | | | |
| 02 | 12 | 02 | FUNDO MUNICIPAL DO SANEAMENTO BÁSICO | | |
| 1032 | 17.512.0003.2133.0000 | Modernização Administrativa, Responsabilidade Fiscal e Transp | 360.000,00 | | |
| | 3.3.71.70.00 | RATEIO PELA PARTICIPAÇÃO EM CONSÓRCIO PÚBLICO | F.R.: 1 | 501 | 0000 |
| | 501 | Outros Recursos não Vinculados | | | |
| | 000 000 | Recursos que não se enquadram nos Detalh | | | |
| 1031 | 17.452.0006.2132.0000 | Expansão da Estrutura Urbana | 500,00 | | |
| | 3.3.90.36.00 | OUTROS SERVIÇOS DE TERCEIROS - PESSOA FÍSICA | F.R.: 1 | 501 | 0000 |
| | 501 | Outros Recursos não Vinculados | | | |
| | 000 000 | Recursos que não se enquadram nos Detalh | | | |
| 1033 | 17.512.0006.2134.0000 | Expansão da Estrutura Urbana | 1.000,00 | | |
| | 3.3.90.30.00 | MATERIAL DE CONSUMO | F.R.: 1 | 501 | 0000 |
| | 501 | Outros Recursos não Vinculados | | | |
| | 000 000 | Recursos que não se enquadram nos Detalh | | | |
| 1034 | 17.512.0006.2135.0000 | Expansão da Estrutura Urbana | 58.500,00 | | |
| | 3.3.90.30.00 | MATERIAL DE CONSUMO | F.R.: 1 | 500 | 0000 |
| | 500 | Recursos não vinculados de Impostos | | | |
| | 000 000 | Recursos que não se enquadram nos Detalh | | | |



Estado de Mato Grosso do Sul
PREF. MUNIC. DE GLÓRIA DE DOURADOS
Rua Tancredo de Almeida Neves, CEAD - CEP 79730-000
CNPJ Nº 03155942/0001-37 Exercício: 2025

| | | | | | |
|------|-----------------------|---|--|--|--|
| 02 | 12 | 01 | SECRETARIA MUNICIPAL DE INFRAESTRUTURA E ÁGUAS - SEINFRA | | |
| 1101 | 04.122.0015.2122.0000 | Implementação de Políticas Sociais | 1.000,00 | | |
| | 4.4.90.39.00 | OUTROS SERVIÇOS DE TERCEIROS - PESSOA JURÍDICA | F.R.: 1 700 0000 | | |
| | 700 | Outras Transferências de Convênios ou Instrumentos Congêneres da União | | | |
| | 000 000 | Recursos que não se enquadram nos Detalh | | | |
| 1102 | 04.122.0015.2122.0000 | Implementação de Políticas Sociais | 1.000,00 | | |
| | 4.4.90.39.00 | OUTROS SERVIÇOS DE TERCEIROS - PESSOA JURÍDICA | F.R.: 1 701 0000 | | |
| | 701 | Outras Transferências de Convênios ou Instrumentos Congêneres dos Estados | | | |
| | 000 000 | Recursos que não se enquadram nos Detalh | | | |
| 1105 | 04.122.0015.2122.0000 | Implementação de Políticas Sociais | 1.000,00 | | |
| | 4.4.90.51.00 | OBRAS E INSTALAÇÕES | F.R.: 1 700 0000 | | |
| | 700 | Outras Transferências de Convênios ou Instrumentos Congêneres da União | | | |
| | 000 000 | Recursos que não se enquadram nos Detalh | | | |
| 1107 | 04.122.0015.2122.0000 | Implementação de Políticas Sociais | 15.000,00 | | |
| | 4.4.90.51.00 | OBRAS E INSTALAÇÕES | F.R.: 1 701 0000 | | |
| | 701 | Outras Transferências de Convênios ou Instrumentos Congêneres dos Estados | | | |
| | 000 000 | Recursos que não se enquadram nos Detalh | | | |
| 1108 | 04.122.0015.2122.0000 | Implementação de Políticas Sociais | 1.000,00 | | |
| | 4.4.90.93.00 | INDENIZAÇÕES E RESTITUIÇÕES | F.R.: 1 700 0000 | | |
| | 700 | Outras Transferências de Convênios ou Instrumentos Congêneres da União | | | |
| | 000 000 | Recursos que não se enquadram nos Detalh | | | |
| 1110 | 04.122.0015.2122.0000 | Implementação de Políticas Sociais | 1.000,00 | | |
| | 4.4.90.93.00 | INDENIZAÇÕES E RESTITUIÇÕES | F.R.: 1 701 0000 | | |
| | 701 | Outras Transferências de Convênios ou Instrumentos Congêneres dos Estados | | | |
| | 000 000 | Recursos que não se enquadram nos Detalh | | | |
| 1661 | 17.541.0019.2129.0000 | Projeto Itaipu | 1.000,00 | | |
| | 3.3.90.30.00 | MATERIAL DE CONSUMO | F.R.: 1 500 0000 | | |
| | 500 | Recursos não vinculados de Impostos | | | |
| | 000 000 | Recursos que não se enquadram nos Detalh | | | |
| 1662 | 17.541.0019.2129.0000 | Projeto Itaipu | 500,00 | | |
| | 3.3.90.30.00 | MATERIAL DE CONSUMO | F.R.: 1 501 0000 | | |
| | 501 | Outros Recursos não Vinculados | | | |
| | 000 000 | Recursos que não se enquadram nos Detalh | | | |
| 1663 | 17.541.0019.2129.0000 | Projeto Itaipu | 1.000,00 | | |
| | 4.4.90.39.00 | OUTROS SERVIÇOS DE TERCEIROS - PESSOA JURÍDICA | F.R.: 1 500 0000 | | |
| | 500 | Recursos não vinculados de Impostos | | | |
| | 000 000 | Recursos que não se enquadram nos Detalh | | | |
| 1664 | 17.541.0019.2129.0000 | Projeto Itaipu | 500,00 | | |
| | 4.4.90.39.00 | OUTROS SERVIÇOS DE TERCEIROS - PESSOA JURÍDICA | F.R.: 1 501 0000 | | |
| | 501 | Outros Recursos não Vinculados | | | |
| | 000 000 | Recursos que não se enquadram nos Detalh | | | |



Estado de Mato Grosso do Sul
PREF. MUNIC. DE GLÓRIA DE DOURADOS
Rua Tancredo de Almeida Neves, CEAD - CEP 79730-000
CNPJ Nº 03155942/0001-37 Exercício: 2025

| | | | | | |
|------|-----------------------|---|--|------------|--|
| 02 | 12 | 01 | SECRETARIA MUNICIPAL DE INFRAESTRUTURA E ÁGUAS - SEINFRA | | |
| 1123 | 15.451.0008.2127.0000 | Frota Renovada | | 1.000,00 | |
| | 4.4.90.52.00 | EQUIPAMENTOS E MATERIAL PERMANENTE | F.R.: | 1 700 0000 | |
| | 700 | Outras Transferências de Convênios ou Instrumentos Congêneres da União | | | |
| | 000 000 | Recursos que não se enquadram nos Detalh | | | |
| 1124 | 15.451.0008.2127.0000 | Frota Renovada | | 230.000,00 | |
| | 4.4.90.52.00 | EQUIPAMENTOS E MATERIAL PERMANENTE | F.R.: | 1 701 0000 | |
| | 701 | Outras Transferências de Convênios ou Instrumentos Congêneres dos Estados | | | |
| | 000 000 | Recursos que não se enquadram nos Detalh | | | |
| 1125 | 15.451.0008.2127.0000 | Frota Renovada | | 1.000,00 | |
| | 4.4.90.93.00 | INDENIZAÇÕES E RESTITUIÇÕES | F.R.: | 1 700 0000 | |
| | 700 | Outras Transferências de Convênios ou Instrumentos Congêneres da União | | | |
| | 000 000 | Recursos que não se enquadram nos Detalh | | | |
| 1126 | 15.451.0008.2127.0000 | Frota Renovada | | 1.000,00 | |
| | 4.4.90.93.00 | INDENIZAÇÕES E RESTITUIÇÕES | F.R.: | 1 701 0000 | |
| | 701 | Outras Transferências de Convênios ou Instrumentos Congêneres dos Estados | | | |
| | 000 000 | Recursos que não se enquadram nos Detalh | | | |
| 1022 | 04.122.0015.2122.0000 | Implementação de Políticas Sociais | | 50.000,00 | |
| | 4.4.90.30.00 | MATERIAL DE CONSUMO | F.R.: | 1 500 0000 | |
| | 500 | Recursos não vinculados de Impostos | | | |
| | 000 000 | Recursos que não se enquadram nos Detalh | | | |
| 1047 | 04.122.0015.2122.0000 | Implementação de Políticas Sociais | | 300.000,00 | |
| | 4.4.90.39.00 | OUTROS SERVIÇOS DE TERCEIROS - PESSOA JURÍDICA | F.R.: | 1 500 0000 | |
| | 500 | Recursos não vinculados de Impostos | | | |
| | 000 000 | Recursos que não se enquadram nos Detalh | | | |
| 1048 | 04.122.0015.2122.0000 | Implementação de Políticas Sociais | | 300.000,00 | |
| | 4.4.90.51.00 | OBRAS E INSTALAÇÕES | F.R.: | 1 500 0000 | |
| | 500 | Recursos não vinculados de Impostos | | | |
| | 000 000 | Recursos que não se enquadram nos Detalh | | | |
| 1049 | 04.122.0015.2122.0000 | Implementação de Políticas Sociais | | 50.000,00 | |
| | 4.4.90.93.00 | INDENIZAÇÕES E RESTITUIÇÕES | F.R.: | 1 500 0000 | |
| | 500 | Recursos não vinculados de Impostos | | | |
| | 000 000 | Recursos que não se enquadram nos Detalh | | | |
| 1099 | 04.122.0015.2122.0000 | Implementação de Políticas Sociais | | 1.000,00 | |
| | 4.4.90.30.00 | MATERIAL DE CONSUMO | F.R.: | 1 700 0000 | |
| | 700 | Outras Transferências de Convênios ou Instrumentos Congêneres da União | | | |
| | 000 000 | Recursos que não se enquadram nos Detalh | | | |
| 1100 | 04.122.0015.2122.0000 | Implementação de Políticas Sociais | | 1.000,00 | |
| | 4.4.90.30.00 | MATERIAL DE CONSUMO | F.R.: | 1 701 0000 | |
| | 701 | Outras Transferências de Convênios ou Instrumentos Congêneres dos Estados | | | |
| | 000 000 | Recursos que não se enquadram nos Detalh | | | |



Estado de Mato Grosso do Sul
PREF. MUNIC. DE GLÓRIA DE DOURADOS
Rua Tancredo de Almeida Neves, CEAD - CEP 79730-000
CNPJ Nº 03155942/0001-37 Exercício: 2025

| | | | | | |
|------|-----------------------|---|--|------------|--|
| 02 | 12 | 01 | SECRETARIA MUNICIPAL DE INFRAESTRUTURA E ÁGUAS - SEINFRA | | |
| 1085 | 26.782.0007.2131.0000 | Apoio ao Desenvolvimento do Setor Agropecuário | | 500,00 | |
| | 4.4.90.39.00 | OUTROS SERVIÇOS DE TERCEIROS - PESSOA JURÍDICA | F.R.: | 1 799 7400 | |
| | 799 | Outras vinculações legais | | | |
| | 000 000 | Recursos que não se enquadram nos Detalh | | | |
| 1086 | 26.782.0007.2131.0000 | Apoio ao Desenvolvimento do Setor Agropecuário | | 500,00 | |
| | 4.4.90.51.00 | OBRAS E INSTALAÇÕES | F.R.: | 1 500 0000 | |
| | 500 | Recursos não vinculados de Impostos | | | |
| | 000 000 | Recursos que não se enquadram nos Detalh | | | |
| 1087 | 26.782.0007.2131.0000 | Apoio ao Desenvolvimento do Setor Agropecuário | | 835.000,00 | |
| | 4.4.90.51.00 | OBRAS E INSTALAÇÕES | F.R.: | 1 700 0000 | |
| | 700 | Outras Transferências de Convênios ou Instrumentos Congêneres da União | | | |
| | 000 000 | Recursos que não se enquadram nos Detalh | | | |
| 1088 | 26.782.0007.2131.0000 | Apoio ao Desenvolvimento do Setor Agropecuário | | 1.000,00 | |
| | 4.4.90.51.00 | OBRAS E INSTALAÇÕES | F.R.: | 1 701 0000 | |
| | 701 | Outras Transferências de Convênios ou Instrumentos Congêneres dos Estados | | | |
| | 000 000 | Recursos que não se enquadram nos Detalh | | | |
| 1089 | 26.782.0007.2131.0000 | Apoio ao Desenvolvimento do Setor Agropecuário | | 500,00 | |
| | 4.4.90.51.00 | OBRAS E INSTALAÇÕES | F.R.: | 1 799 7400 | |
| | 799 | Outras vinculações legais | | | |
| | 000 000 | Recursos que não se enquadram nos Detalh | | | |
| 1090 | 26.782.0007.2131.0000 | Apoio ao Desenvolvimento do Setor Agropecuário | | 500,00 | |
| | 4.4.90.52.00 | EQUIPAMENTOS E MATERIAL PERMANENTE | F.R.: | 1 500 0000 | |
| | 500 | Recursos não vinculados de Impostos | | | |
| | 000 000 | Recursos que não se enquadram nos Detalh | | | |
| 1091 | 26.782.0007.2131.0000 | Apoio ao Desenvolvimento do Setor Agropecuário | | 500,00 | |
| | 4.4.90.52.00 | EQUIPAMENTOS E MATERIAL PERMANENTE | F.R.: | 1 799 7400 | |
| | 799 | Outras vinculações legais | | | |
| | 000 000 | Recursos que não se enquadram nos Detalh | | | |
| 1092 | 26.782.0007.2131.0000 | Apoio ao Desenvolvimento do Setor Agropecuário | | 5.000,00 | |
| | 4.4.90.93.00 | INDENIZAÇÕES E RESTITUIÇÕES | F.R.: | 1 700 0000 | |
| | 700 | Outras Transferências de Convênios ou Instrumentos Congêneres da União | | | |
| | 000 000 | Recursos que não se enquadram nos Detalh | | | |
| 1027 | 15.451.0008.2127.0000 | Frota Renovada | | 320.000,00 | |
| | 4.4.90.52.00 | EQUIPAMENTOS E MATERIAL PERMANENTE | F.R.: | 1 500 0000 | |
| | 500 | Recursos não vinculados de Impostos | | | |
| | 000 000 | Recursos que não se enquadram nos Detalh | | | |
| 1058 | 15.451.0008.2127.0000 | Frota Renovada | | 500,00 | |
| | 4.4.90.93.00 | INDENIZAÇÕES E RESTITUIÇÕES | F.R.: | 1 500 0000 | |
| | 500 | Recursos não vinculados de Impostos | | | |
| | 000 000 | Recursos que não se enquadram nos Detalh | | | |



Estado de Mato Grosso do Sul
PREF. MUNIC. DE GLÓRIA DE DOURADOS
Rua Tancredo de Almeida Neves, CEAD - CEP 79730-000
CNPJ Nº 03155942/0001-37 Exercício: 2025

| | | | | | |
|------|-----------------------|---|--|------------------|--|
| 02 | 12 | 01 | SECRETARIA MUNICIPAL DE INFRAESTRUTURA E ÁGUAS - SEINFRA | | |
| 1726 | 15.451.0006.2126.0000 | Expansão da Estrutura Urbana | | 1.000,00 | |
| | 4.4.90.51.00 | OBRAS E INSTALAÇÕES | | F.R.: 1 701 0000 | |
| | 701 | Outras Transferências de Convênios ou Instrumentos Congêneros dos Estados | | | |
| | 000 000 | Recursos que não se enquadram nos Detalh | | | |
| 1030 | 26.782.0007.2131.0000 | Apoio ao Desenvolvimento do Setor Agropecuário | | 700.000,00 | |
| | 3.3.90.30.00 | MATERIAL DE CONSUMO | | F.R.: 1 500 0000 | |
| | 500 | Recursos não vinculados de Impostos | | | |
| | 000 000 | Recursos que não se enquadram nos Detalh | | | |
| 1077 | 26.782.0007.2131.0000 | Apoio ao Desenvolvimento do Setor Agropecuário | | 1.997.500,00 | |
| | 3.3.90.30.00 | MATERIAL DE CONSUMO | | F.R.: 1 799 7400 | |
| | 799 | Outras vinculações legais | | | |
| | 000 000 | Recursos que não se enquadram nos Detalh | | | |
| 1078 | 26.782.0007.2131.0000 | Apoio ao Desenvolvimento do Setor Agropecuário | | 500,00 | |
| | 3.3.90.36.00 | OUTROS SERVIÇOS DE TERCEIROS - PESSOA FÍSICA | | F.R.: 1 500 0000 | |
| | 500 | Recursos não vinculados de Impostos | | | |
| | 000 000 | Recursos que não se enquadram nos Detalh | | | |
| 1079 | 26.782.0007.2131.0000 | Apoio ao Desenvolvimento do Setor Agropecuário | | 500,00 | |
| | 3.3.90.36.00 | OUTROS SERVIÇOS DE TERCEIROS - PESSOA FÍSICA | | F.R.: 1 799 7400 | |
| | 799 | Outras vinculações legais | | | |
| | 000 000 | Recursos que não se enquadram nos Detalh | | | |
| 1080 | 26.782.0007.2131.0000 | Apoio ao Desenvolvimento do Setor Agropecuário | | 25.000,00 | |
| | 3.3.90.39.00 | OUTROS SERVIÇOS DE TERCEIROS - PESSOA JURÍDICA | | F.R.: 1 500 0000 | |
| | 500 | Recursos não vinculados de Impostos | | | |
| | 000 000 | Recursos que não se enquadram nos Detalh | | | |
| 1081 | 26.782.0007.2131.0000 | Apoio ao Desenvolvimento do Setor Agropecuário | | 510.000,00 | |
| | 3.3.90.39.00 | OUTROS SERVIÇOS DE TERCEIROS - PESSOA JURÍDICA | | F.R.: 1 799 7400 | |
| | 799 | Outras vinculações legais | | | |
| | 000 000 | Recursos que não se enquadram nos Detalh | | | |
| 1082 | 26.782.0007.2131.0000 | Apoio ao Desenvolvimento do Setor Agropecuário | | 5.000,00 | |
| | 4.4.90.30.00 | MATERIAL DE CONSUMO | | F.R.: 1 500 0000 | |
| | 500 | Recursos não vinculados de Impostos | | | |
| | 000 000 | Recursos que não se enquadram nos Detalh | | | |
| 1083 | 26.782.0007.2131.0000 | Apoio ao Desenvolvimento do Setor Agropecuário | | 500,00 | |
| | 4.4.90.30.00 | MATERIAL DE CONSUMO | | F.R.: 1 799 7400 | |
| | 799 | Outras vinculações legais | | | |
| | 000 000 | Recursos que não se enquadram nos Detalh | | | |
| 1084 | 26.782.0007.2131.0000 | Apoio ao Desenvolvimento do Setor Agropecuário | | 500,00 | |
| | 4.4.90.39.00 | OUTROS SERVIÇOS DE TERCEIROS - PESSOA JURÍDICA | | F.R.: 1 500 0000 | |
| | 500 | Recursos não vinculados de Impostos | | | |
| | 000 000 | Recursos que não se enquadram nos Detalh | | | |



Estado de Mato Grosso do Sul
PREF. MUNIC. DE GLÓRIA DE DOURADOS
Rua Tancredo de Almeida Neves, CEAD - CEP 79730-000
CNPJ Nº 03155942/0001-37 Exercício: 2025

| | | | | | |
|------|-----------------------|---|--|------------------|--|
| 02 | 12 | 01 | SECRETARIA MUNICIPAL DE INFRAESTRUTURA E ÁGUAS - SEINFRA | | |
| 1076 | 25.752.0006.2130.0000 | Expansão da Estrutura Urbana | | 275.000,00 | |
| | 4.4.90.52.00 | EQUIPAMENTOS E MATERIAL PERMANENTE | | F.R.: 1 751 0000 | |
| | 751 | Recursos da Contribuição para o Custeio do Serviço de Iluminação Pública - COSIP | | | |
| | 000 000 | Recursos que não se enquadram nos Detalh | | | |
| 1113 | 15.451.0006.2124.0000 | Expansão da Estrutura Urbana | | 1.090.000,00 | |
| | 4.4.90.51.00 | OBRAS E INSTALAÇÕES | | F.R.: 1 700 0000 | |
| | 700 | Outras Transferências de Convênios ou Instrumentos Congêneres da União | | | |
| | 000 000 | Recursos que não se enquadram nos Detalh | | | |
| 1115 | 15.451.0006.2124.0000 | Expansão da Estrutura Urbana | | 3.502.500,00 | |
| | 4.4.90.51.00 | OBRAS E INSTALAÇÕES | | F.R.: 1 701 0000 | |
| | 701 | Outras Transferências de Convênios ou Instrumentos Congêneres dos Estados | | | |
| | 000 000 | Recursos que não se enquadram nos Detalh | | | |
| 1116 | 15.451.0006.2124.0000 | Expansão da Estrutura Urbana | | 50.000,00 | |
| | 4.4.90.51.00 | OBRAS E INSTALAÇÕES | | F.R.: 1 720 0000 | |
| | 720 | Transferências da União Referentes às participações na exploração de Petróleo e Gás Natural desti | | | |
| | 000 000 | Recursos que não se enquadram nos Detalh | | | |
| 1117 | 15.451.0006.2124.0000 | Expansão da Estrutura Urbana | | 1.000,00 | |
| | 4.4.90.93.00 | INDENIZAÇÕES E RESTITUIÇÕES | | F.R.: 1 700 0000 | |
| | 700 | Outras Transferências de Convênios ou Instrumentos Congêneres da União | | | |
| | 000 000 | Recursos que não se enquadram nos Detalh | | | |
| 1118 | 15.451.0006.2124.0000 | Expansão da Estrutura Urbana | | 2.000,00 | |
| | 4.4.90.93.00 | INDENIZAÇÕES E RESTITUIÇÕES | | F.R.: 1 701 0000 | |
| | 701 | Outras Transferências de Convênios ou Instrumentos Congêneres dos Estados | | | |
| | 000 000 | Recursos que não se enquadram nos Detalh | | | |
| 1119 | 15.451.0006.2126.0000 | Expansão da Estrutura Urbana | | 500.000,00 | |
| | 3.3.90.30.00 | MATERIAL DE CONSUMO | | F.R.: 1 799 7400 | |
| | 799 | Outras vinculações legais | | | |
| | 000 000 | Recursos que não se enquadram nos Detalh | | | |
| 1120 | 15.451.0006.2126.0000 | Expansão da Estrutura Urbana | | 500.000,00 | |
| | 3.3.90.39.00 | OUTROS SERVIÇOS DE TERCEIROS - PESSOA JURÍDICA | | F.R.: 1 799 7400 | |
| | 799 | Outras vinculações legais | | | |
| | 000 000 | Recursos que não se enquadram nos Detalh | | | |
| 1121 | 15.451.0006.2125.0000 | Expansão da Estrutura Urbana | | 1.000,00 | |
| | 4.4.90.51.00 | OBRAS E INSTALAÇÕES | | F.R.: 1 700 0000 | |
| | 700 | Outras Transferências de Convênios ou Instrumentos Congêneres da União | | | |
| | 000 000 | Recursos que não se enquadram nos Detalh | | | |
| 1122 | 15.451.0006.2125.0000 | Expansão da Estrutura Urbana | | 1.000,00 | |
| | 4.4.90.51.00 | OBRAS E INSTALAÇÕES | | F.R.: 1 701 0000 | |
| | 701 | Outras Transferências de Convênios ou Instrumentos Congêneres dos Estados | | | |
| | 000 000 | Recursos que não se enquadram nos Detalh | | | |



Estado de Mato Grosso do Sul
PREF. MUNIC. DE GLÓRIA DE DOURADOS
Rua Tancredo de Almeida Neves, CEAD - CEP 79730-000
CNPJ Nº 03155942/0001-37 Exercício: 2025

| | | | | | |
|------|-----------------------|--|--|------------------|--|
| 02 | 12 | 01 | SECRETARIA MUNICIPAL DE INFRAESTRUTURA E ÁGUAS - SEINFRA | | |
| 1066 | 15.452.0006.2128.0000 | Expansão da Estrutura Urbana | | 300.000,00 | |
| | 4.4.90.51.00 | OBRAS E INSTALAÇÕES | | F.R.: 1 701 0000 | |
| | 701 | Outras Transferências de Convênios ou Instrumentos Congêneres dos Estados | | | |
| | 000 000 | Recursos que não se enquadram nos Detalh | | | |
| 1067 | 25.752.0006.2130.0000 | Expansão da Estrutura Urbana | | 664.500,00 | |
| | 3.3.90.30.00 | MATERIAL DE CONSUMO | | F.R.: 1 751 0000 | |
| | 751 | Recursos da Contribuição para o Custeio do Serviço de Iluminação Pública - COSIP | | | |
| | 000 000 | Recursos que não se enquadram nos Detalh | | | |
| 1068 | 25.752.0006.2130.0000 | Expansão da Estrutura Urbana | | 500,00 | |
| | 3.3.90.36.00 | OUTROS SERVIÇOS DE TERCEIROS - PESSOA FÍSICA | | F.R.: 1 500 0000 | |
| | 500 | Recursos não vinculados de Impostos | | | |
| | 000 000 | Recursos que não se enquadram nos Detalh | | | |
| 1069 | 25.752.0006.2130.0000 | Expansão da Estrutura Urbana | | 500,00 | |
| | 3.3.90.36.00 | OUTROS SERVIÇOS DE TERCEIROS - PESSOA FÍSICA | | F.R.: 1 751 0000 | |
| | 751 | Recursos da Contribuição para o Custeio do Serviço de Iluminação Pública - COSIP | | | |
| | 000 000 | Recursos que não se enquadram nos Detalh | | | |
| 1070 | 25.752.0006.2130.0000 | Expansão da Estrutura Urbana | | 500,00 | |
| | 3.3.90.39.00 | OUTROS SERVIÇOS DE TERCEIROS - PESSOA JURÍDICA | | F.R.: 1 500 0000 | |
| | 500 | Recursos não vinculados de Impostos | | | |
| | 000 000 | Recursos que não se enquadram nos Detalh | | | |
| 1071 | 25.752.0006.2130.0000 | Expansão da Estrutura Urbana | | 800.000,00 | |
| | 3.3.90.39.00 | OUTROS SERVIÇOS DE TERCEIROS - PESSOA JURÍDICA | | F.R.: 1 751 0000 | |
| | 751 | Recursos da Contribuição para o Custeio do Serviço de Iluminação Pública - COSIP | | | |
| | 000 000 | Recursos que não se enquadram nos Detalh | | | |
| 1072 | 25.752.0006.2130.0000 | Expansão da Estrutura Urbana | | 500,00 | |
| | 4.4.90.51.00 | OBRAS E INSTALAÇÕES | | F.R.: 1 500 0000 | |
| | 500 | Recursos não vinculados de Impostos | | | |
| | 000 000 | Recursos que não se enquadram nos Detalh | | | |
| 1073 | 25.752.0006.2130.0000 | Expansão da Estrutura Urbana | | 275.000,00 | |
| | 4.4.90.51.00 | OBRAS E INSTALAÇÕES | | F.R.: 1 751 0000 | |
| | 751 | Recursos da Contribuição para o Custeio do Serviço de Iluminação Pública - COSIP | | | |
| | 000 000 | Recursos que não se enquadram nos Detalh | | | |
| 1074 | 25.752.0006.2130.0000 | Expansão da Estrutura Urbana | | 1.000,00 | |
| | 4.4.90.52.00 | EQUIPAMENTOS E MATERIAL PERMANENTE | | F.R.: 1 700 0000 | |
| | 700 | Outras Transferências de Convênios ou Instrumentos Congêneres da União | | | |
| | 000 000 | Recursos que não se enquadram nos Detalh | | | |
| 1075 | 25.752.0006.2130.0000 | Expansão da Estrutura Urbana | | 1.000,00 | |
| | 4.4.90.52.00 | EQUIPAMENTOS E MATERIAL PERMANENTE | | F.R.: 1 701 0000 | |
| | 701 | Outras Transferências de Convênios ou Instrumentos Congêneres dos Estados | | | |
| | 000 000 | Recursos que não se enquadram nos Detalh | | | |



Estado de Mato Grosso do Sul
PREF. MUNIC. DE GLÓRIA DE DOURADOS
Rua Tancredo de Almeida Neves, CEAD - CEP 79730-000
CNPJ Nº 03155942/0001-37 Exercício: 2025

| | | | | | |
|------|-----------------------|--|--|------------|--|
| 02 | 12 | 01 | SECRETARIA MUNICIPAL DE INFRAESTRUTURA E ÁGUAS - SEINFRA | | |
| 1051 | 15.451.0006.2125.0000 | Expansão da Estrutura Urbana | | 15.000,00 | |
| | 3.3.90.39.00 | OUTROS SERVIÇOS DE TERCEIROS - PESSOA JURÍDICA | F.R.: 1 500 0000 | | |
| | 500 | Recursos não vinculados de Impostos | | | |
| | 000 000 | Recursos que não se enquadram nos Detalh | | | |
| 1052 | 15.451.0006.2125.0000 | Expansão da Estrutura Urbana | | 20.000,00 | |
| | 4.4.90.51.00 | OBRAS E INSTALAÇÕES | F.R.: 1 500 0000 | | |
| | 500 | Recursos não vinculados de Impostos | | | |
| | 000 000 | Recursos que não se enquadram nos Detalh | | | |
| 1053 | 15.451.0006.2126.0000 | Expansão da Estrutura Urbana | | 500,00 | |
| | 3.3.90.36.00 | OUTROS SERVIÇOS DE TERCEIROS - PESSOA FÍSICA | F.R.: 1 500 0000 | | |
| | 500 | Recursos não vinculados de Impostos | | | |
| | 000 000 | Recursos que não se enquadram nos Detalh | | | |
| 1056 | 15.451.0006.2126.0000 | Expansão da Estrutura Urbana | | 500.000,00 | |
| | 3.3.90.39.00 | OUTROS SERVIÇOS DE TERCEIROS - PESSOA JURÍDICA | F.R.: 1 500 0000 | | |
| | 500 | Recursos não vinculados de Impostos | | | |
| | 000 000 | Recursos que não se enquadram nos Detalh | | | |
| 1057 | 15.451.0006.2126.0000 | Expansão da Estrutura Urbana | | 1.000,00 | |
| | 4.4.90.51.00 | OBRAS E INSTALAÇÕES | F.R.: 1 700 0000 | | |
| | 700 | Outras Transferências de Convênios ou Instrumentos Congêneres da União | | | |
| | 000 000 | Recursos que não se enquadram nos Detalh | | | |
| 1059 | 15.452.0006.2128.0000 | Expansão da Estrutura Urbana | | 100.000,00 | |
| | 3.3.90.39.00 | OUTROS SERVIÇOS DE TERCEIROS - PESSOA JURÍDICA | F.R.: 1 500 0000 | | |
| | 500 | Recursos não vinculados de Impostos | | | |
| | 000 000 | Recursos que não se enquadram nos Detalh | | | |
| 1062 | 15.452.0006.2128.0000 | Expansão da Estrutura Urbana | | 300.000,00 | |
| | 4.4.90.30.00 | MATERIAL DE CONSUMO | F.R.: 1 500 0000 | | |
| | 500 | Recursos não vinculados de Impostos | | | |
| | 000 000 | Recursos que não se enquadram nos Detalh | | | |
| 1063 | 15.452.0006.2128.0000 | Expansão da Estrutura Urbana | | 80.000,00 | |
| | 4.4.90.39.00 | OUTROS SERVIÇOS DE TERCEIROS - PESSOA JURÍDICA | F.R.: 1 500 0000 | | |
| | 500 | Recursos não vinculados de Impostos | | | |
| | 000 000 | Recursos que não se enquadram nos Detalh | | | |
| 1064 | 15.452.0006.2128.0000 | Expansão da Estrutura Urbana | | 100.000,00 | |
| | 4.4.90.51.00 | OBRAS E INSTALAÇÕES | F.R.: 1 500 0000 | | |
| | 500 | Recursos não vinculados de Impostos | | | |
| | 000 000 | Recursos que não se enquadram nos Detalh | | | |
| 1065 | 15.452.0006.2128.0000 | Expansão da Estrutura Urbana | | 1.000,00 | |
| | 4.4.90.51.00 | OBRAS E INSTALAÇÕES | F.R.: 1 700 0000 | | |
| | 700 | Outras Transferências de Convênios ou Instrumentos Congêneres da União | | | |
| | 000 000 | Recursos que não se enquadram nos Detalh | | | |





Estado de Mato Grosso do Sul
PREF. MUNIC. DE GLÓRIA DE DOURADOS
Rua Tancredo de Almeida Neves, CEAD - CEP 79730-000
CNPJ Nº 03155942/0001-37 Exercício: 2025

| | | | | | |
|------|-----------------------|---|--|--|--|
| 02 | 12 | 01 | SECRETARIA MUNICIPAL DE INFRAESTRUTURA E ÁGUAS - SEINFRA | | |
| 1045 | 04.122.0003.2110.0000 | Modernização Administrativa, Responsabilidade Fiscal e Transp | 700.000,00 | | |
| | 3.3.90.39.00 | OUTROS SERVIÇOS DE TERCEIROS - PESSOA JURÍDICA | F.R.: 1 500 0000 | | |
| | 500 | Recursos não vinculados de Impostos | | | |
| | 000 000 | Recursos que não se enquadram nos Detalh | | | |
| 1046 | 04.122.0003.2110.0000 | Modernização Administrativa, Responsabilidade Fiscal e Transp | 46.000,00 | | |
| | 4.4.90.52.00 | EQUIPAMENTOS E MATERIAL PERMANENTE | F.R.: 1 500 0000 | | |
| | 500 | Recursos não vinculados de Impostos | | | |
| | 000 000 | Recursos que não se enquadram nos Detalh | | | |
| 1050 | 15.122.0003.2123.0000 | Modernização Administrativa, Responsabilidade Fiscal e Transp | 15.000,00 | | |
| | 3.3.90.39.00 | OUTROS SERVIÇOS DE TERCEIROS - PESSOA JURÍDICA | F.R.: 1 750 0000 | | |
| | 750 | Recursos da Contribuição de Intervenção no Domínio Econômico - CIDE | | | |
| | 000 000 | Recursos que não se enquadram nos Detalh | | | |
| 1097 | 04.122.0003.2110.0000 | Modernização Administrativa, Responsabilidade Fiscal e Transp | 200.000,00 | | |
| | 3.3.90.30.00 | MATERIAL DE CONSUMO | F.R.: 1 501 0000 | | |
| | 501 | Outros Recursos não Vinculados | | | |
| | 000 000 | Recursos que não se enquadram nos Detalh | | | |
| 1098 | 04.122.0003.2110.0000 | Modernização Administrativa, Responsabilidade Fiscal e Transp | 200.000,00 | | |
| | 3.3.90.39.00 | OUTROS SERVIÇOS DE TERCEIROS - PESSOA JURÍDICA | F.R.: 1 501 0000 | | |
| | 501 | Outros Recursos não Vinculados | | | |
| | 000 000 | Recursos que não se enquadram nos Detalh | | | |
| 1024 | 15.451.0006.2124.0000 | Expansão da Estrutura Urbana | 400.000,00 | | |
| | 4.4.90.51.00 | OBRAS E INSTALAÇÕES | F.R.: 1 500 0000 | | |
| | 500 | Recursos não vinculados de Impostos | | | |
| | 000 000 | Recursos que não se enquadram nos Detalh | | | |
| 1025 | 15.451.0006.2125.0000 | Expansão da Estrutura Urbana | 15.000,00 | | |
| | 3.3.90.30.00 | MATERIAL DE CONSUMO | F.R.: 1 500 0000 | | |
| | 500 | Recursos não vinculados de Impostos | | | |
| | 000 000 | Recursos que não se enquadram nos Detalh | | | |
| 1026 | 15.451.0006.2126.0000 | Expansão da Estrutura Urbana | 800.000,00 | | |
| | 3.3.90.30.00 | MATERIAL DE CONSUMO | F.R.: 1 500 0000 | | |
| | 500 | Recursos não vinculados de Impostos | | | |
| | 000 000 | Recursos que não se enquadram nos Detalh | | | |
| 1028 | 15.452.0006.2128.0000 | Expansão da Estrutura Urbana | 80.000,00 | | |
| | 3.3.90.30.00 | MATERIAL DE CONSUMO | F.R.: 1 500 0000 | | |
| | 500 | Recursos não vinculados de Impostos | | | |
| | 000 000 | Recursos que não se enquadram nos Detalh | | | |
| 1029 | 25.752.0006.2130.0000 | Expansão da Estrutura Urbana | 500,00 | | |
| | 3.3.90.30.00 | MATERIAL DE CONSUMO | F.R.: 1 500 0000 | | |
| | 500 | Recursos não vinculados de Impostos | | | |
| | 000 000 | Recursos que não se enquadram nos Detalh | | | |

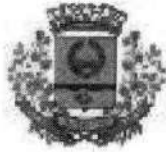

Estado de Mato Grosso do Sul
PREF. MUNIC. DE GLÓRIA DE DOURADOS
Rua Tancredo de Almeida Neves, CEAD - CEP 79730-000
CNPJ Nº 03155942/0001-37 Exercício: 2025

| | | | | | |
|------|-----------------------|--|--|------------------|--|
| 02 | 12 | 01 | SECRETARIA MUNICIPAL DE INFRAESTRUTURA E ÁGUAS - SEINFRA | | |
| 1019 | 04.122.0003.2110.0000 | Modernização Administrativa, Responsabilidade Fiscal e Transp | | 5.000,00 | |
| | 3.3.90.14.00 | DIÁRIAS - CIVIL | | F.R.: 1 500 0000 | |
| | 500 | Recursos não vinculados de Impostos | | | |
| | 000 000 | Recursos que não se enquadram nos Detalh | | | |
| 1020 | 04.122.0003.2120.0000 | Modernização Administrativa, Responsabilidade Fiscal e Transp | | 1.500,00 | |
| | 3.3.90.30.00 | MATERIAL DE CONSUMO | | F.R.: 1 500 0000 | |
| | 500 | Recursos não vinculados de Impostos | | | |
| | 000 000 | Recursos que não se enquadram nos Detalh | | | |
| 1021 | 04.122.0003.2121.0000 | Modernização Administrativa, Responsabilidade Fiscal e Transp | | 329.500,00 | |
| | 3.3.90.30.00 | MATERIAL DE CONSUMO | | F.R.: 1 720 0000 | |
| | 720 | Transferências da União Referentes às participações na exploração de | Petróleo e Gás Natural desti | | |
| | 000 000 | Recursos que não se enquadram nos Detalh | | | |
| 1023 | 15.122.0003.2123.0000 | Modernização Administrativa, Responsabilidade Fiscal e Transp | | 15.000,00 | |
| | 3.3.90.30.00 | MATERIAL DE CONSUMO | | F.R.: 1 750 0000 | |
| | 750 | Recursos da Contribuição de Intervenção no Domínio Econômico - CIDE | | | |
| | 000 000 | Recursos que não se enquadram nos Detalh | | | |
| 1039 | 04.122.0003.2120.0000 | Modernização Administrativa, Responsabilidade Fiscal e Transp | | 500,00 | |
| | 3.3.90.36.00 | OUTROS SERVIÇOS DE TERCEIROS - PESSOA FÍSICA | | F.R.: 1 500 0000 | |
| | 500 | Recursos não vinculados de Impostos | | | |
| | 000 000 | Recursos que não se enquadram nos Detalh | | | |
| 1040 | 04.122.0003.2120.0000 | Modernização Administrativa, Responsabilidade Fiscal e Transp | | 1.500,00 | |
| | 3.3.90.39.00 | OUTROS SERVIÇOS DE TERCEIROS - PESSOA JURÍDICA | | F.R.: 1 500 0000 | |
| | 500 | Recursos não vinculados de Impostos | | | |
| | 000 000 | Recursos que não se enquadram nos Detalh | | | |
| 1041 | 04.122.0003.2121.0000 | Modernização Administrativa, Responsabilidade Fiscal e Transp | | 500,00 | |
| | 3.3.90.36.00 | OUTROS SERVIÇOS DE TERCEIROS - PESSOA FÍSICA | | F.R.: 1 720 0000 | |
| | 720 | Transferências da União Referentes às participações na exploração de | Petróleo e Gás Natural desti | | |
| | 000 000 | Recursos que não se enquadram nos Detalh | | | |
| 1042 | 04.122.0003.2121.0000 | Modernização Administrativa, Responsabilidade Fiscal e Transp | | 30.000,00 | |
| | 3.3.90.39.00 | OUTROS SERVIÇOS DE TERCEIROS - PESSOA JURÍDICA | | F.R.: 1 720 0000 | |
| | 720 | Transferências da União Referentes às participações na exploração de | Petróleo e Gás Natural desti | | |
| | 000 000 | Recursos que não se enquadram nos Detalh | | | |
| 1043 | 04.122.0003.2110.0000 | Modernização Administrativa, Responsabilidade Fiscal e Transp | | 108.000,00 | |
| | 3.3.90.30.00 | MATERIAL DE CONSUMO | | F.R.: 1 500 0000 | |
| | 500 | Recursos não vinculados de Impostos | | | |
| | 000 000 | Recursos que não se enquadram nos Detalh | | | |
| 1044 | 04.122.0003.2110.0000 | Modernização Administrativa, Responsabilidade Fiscal e Transp | | 500,00 | |
| | 3.3.90.36.00 | OUTROS SERVIÇOS DE TERCEIROS - PESSOA FÍSICA | | F.R.: 1 500 0000 | |
| | 500 | Recursos não vinculados de Impostos | | | |
| | 000 000 | Recursos que não se enquadram nos Detalh | | | |



Estado de Mato Grosso do Sul
PREF. MUNIC. DE GLÓRIA DE DOURADOS
Rua Tancredo de Almeida Neves, CEAD - CEP 79730-000
CNPJ Nº 03155942/0001-37 Exercício: 2025

| | | | | | |
|------|-----------------------|--|---------------------------------------|--|--|
| 02 | 11 | 05 | FUNDO MUNICIPAL DE ASSISTÊNCIA SOCIAL | | |
| 1518 | 08.122.0015.2184.0000 | Implementação de Políticas Sociais | 1.000,00 | | |
| | 3.3.50.41.00 | CONTRIBUIÇÕES | F.R.: 1 500 0000 | | |
| | 500 | Recursos não vinculados de Impostos | | | |
| | 000 000 | Recursos que não se enquadram nos Detalh | | | |
| 1519 | 08.122.0015.2184.0000 | Implementação de Políticas Sociais | 30.000,00 | | |
| | 3.3.90.14.00 | DIÁRIAS - CIVIL | F.R.: 1 500 0000 | | |
| | 500 | Recursos não vinculados de Impostos | | | |
| | 000 000 | Recursos que não se enquadram nos Detalh | | | |
| 1520 | 08.122.0015.2184.0000 | Implementação de Políticas Sociais | 90.000,00 | | |
| | 3.3.90.30.00 | MATERIAL DE CONSUMO | F.R.: 1 500 0000 | | |
| | 500 | Recursos não vinculados de Impostos | | | |
| | 000 000 | Recursos que não se enquadram nos Detalh | | | |
| 1521 | 08.122.0015.2184.0000 | Implementação de Políticas Sociais | 100.000,00 | | |
| | 3.3.90.32.00 | MATERIAL, BEM OU SERVIÇO PARA DISTRIBUIÇÃO GRATU | F.R.: 1 500 0000 | | |
| | 500 | Recursos não vinculados de Impostos | | | |
| | 000 000 | Recursos que não se enquadram nos Detalh | | | |
| 1522 | 08.122.0015.2184.0000 | Implementação de Políticas Sociais | 10.000,00 | | |
| | 3.3.90.33.00 | PASSAGENS E DESPESAS COM LOCOMOÇÃO | F.R.: 1 500 0000 | | |
| | 500 | Recursos não vinculados de Impostos | | | |
| | 000 000 | Recursos que não se enquadram nos Detalh | | | |
| 1523 | 08.122.0015.2184.0000 | Implementação de Políticas Sociais | 30.000,00 | | |
| | 3.3.90.36.00 | OUTROS SERVIÇOS DE TERCEIROS - PESSOA FÍSICA | F.R.: 1 500 0000 | | |
| | 500 | Recursos não vinculados de Impostos | | | |
| | 000 000 | Recursos que não se enquadram nos Detalh | | | |
| 1524 | 08.122.0015.2184.0000 | Implementação de Políticas Sociais | 490.000,00 | | |
| | 3.3.90.39.00 | OUTROS SERVIÇOS DE TERCEIROS - PESSOA JURÍDICA | F.R.: 1 500 0000 | | |
| | 500 | Recursos não vinculados de Impostos | | | |
| | 000 000 | Recursos que não se enquadram nos Detalh | | | |
| 1525 | 08.122.0015.2184.0000 | Implementação de Políticas Sociais | 100.000,00 | | |
| | 3.3.90.40.00 | SERVIÇOS DE TECNOLOGIA DA INFORMAÇÃO E COMUNIC | F.R.: 1 500 0000 | | |
| | 500 | Recursos não vinculados de Impostos | | | |
| | 000 000 | Recursos que não se enquadram nos Detalh | | | |
| 1526 | 08.122.0015.2184.0000 | Implementação de Políticas Sociais | 1.000,00 | | |
| | 3.3.90.93.00 | INDENIZAÇÕES E RESTITUIÇÕES | F.R.: 1 500 0000 | | |
| | 500 | Recursos não vinculados de Impostos | | | |
| | 000 000 | Recursos que não se enquadram nos Detalh | | | |

02 12 01 SECRETARIA MUNICIPAL DE INFRAESTRUTURA E ÁGUAS - SEINFRA



Estado de Mato Grosso do Sul
PREF. MUNIC. DE GLÓRIA DE DOURADOS
Rua Tancredo de Almeida Neves, CEAD - CEP 79730-000
CNPJ Nº 03155942/0001-37 Exercício: 2025

| | | | | | |
|------|-----------------------|--|---------------------------------------|--|--|
| 02 | 11 | 05 | FUNDO MUNICIPAL DE ASSISTÊNCIA SOCIAL | | |
| 1409 | 08.245.0015.2191.0000 | Implementação de Políticas Sociais | 20.000,00 | | |
| | 3.3.90.39.00 | OUTROS SERVIÇOS DE TERCEIROS - PESSOA JURÍDICA | F.R.: 1 660 0000 | | |
| | 660 | Transferência de Recursos do Fundo Nacional de Assistência Social - FNAS | | | |
| | 000 000 | Recursos que não se enquadram nos Detalh | | | |
| 1412 | 08.245.0015.2191.0000 | Implementação de Políticas Sociais | 10.000,00 | | |
| | 4.4.90.52.00 | EQUIPAMENTOS E MATERIAL PERMANENTE | F.R.: 1 660 0000 | | |
| | 660 | Transferência de Recursos do Fundo Nacional de Assistência Social - FNAS | | | |
| | 000 000 | Recursos que não se enquadram nos Detalh | | | |
| 1503 | 08.122.0015.2184.0000 | Implementação de Políticas Sociais | 14.000,00 | | |
| | 3.1.90.04.00 | CONTRATAÇÃO POR TEMPO DETERMINADO | F.R.: 1 500 0000 | | |
| | 500 | Recursos não vinculados de Impostos | | | |
| | 000 000 | Recursos que não se enquadram nos Detalh | | | |
| 1511 | 08.122.0015.2185.0000 | Implementação de Políticas Sociais | 500,00 | | |
| | 3.3.90.14.00 | DIÁRIAS - CIVIL | F.R.: 1 660 0000 | | |
| | 660 | Transferência de Recursos do Fundo Nacional de Assistência Social - FNAS | | | |
| | 000 000 | Recursos que não se enquadram nos Detalh | | | |
| 1512 | 08.122.0015.2185.0000 | Implementação de Políticas Sociais | 500,00 | | |
| | 3.3.90.39.00 | OUTROS SERVIÇOS DE TERCEIROS - PESSOA JURÍDICA | F.R.: 1 660 0000 | | |
| | 660 | Transferência de Recursos do Fundo Nacional de Assistência Social - FNAS | | | |
| | 000 000 | Recursos que não se enquadram nos Detalh | | | |
| 1513 | 08.122.0015.2185.0000 | Implementação de Políticas Sociais | 500,00 | | |
| | 4.4.90.52.00 | EQUIPAMENTOS E MATERIAL PERMANENTE | F.R.: 1 660 0000 | | |
| | 660 | Transferência de Recursos do Fundo Nacional de Assistência Social - FNAS | | | |
| | 000 000 | Recursos que não se enquadram nos Detalh | | | |
| 1514 | 08.122.0015.2184.0000 | Implementação de Políticas Sociais | 580.000,00 | | |
| | 3.1.90.11.00 | VENCIMENTOS E VANTAGENS FIXAS - PESSOAL CIVIL | F.R.: 1 500 0000 | | |
| | 500 | Recursos não vinculados de Impostos | | | |
| | 000 000 | Recursos que não se enquadram nos Detalh | | | |
| 1515 | 08.122.0015.2184.0000 | Implementação de Políticas Sociais | 70.000,00 | | |
| | 3.1.90.13.02 | CONTRIBUIÇÕES PREVIDENCIÁRIAS - INSS | F.R.: 1 500 0000 | | |
| | 500 | Recursos não vinculados de Impostos | | | |
| | 000 000 | Recursos que não se enquadram nos Detalh | | | |
| 1516 | 08.122.0015.2184.0000 | Implementação de Políticas Sociais | 500,00 | | |
| | 3.1.90.92.00 | DESPESAS DE EXERCÍCIOS ANTERIORES | F.R.: 1 500 0000 | | |
| | 500 | Recursos não vinculados de Impostos | | | |
| | 000 000 | Recursos que não se enquadram nos Detalh | | | |
| 1517 | 08.122.0015.2184.0000 | Implementação de Políticas Sociais | 500,00 | | |
| | 3.1.90.94.00 | INDENIZAÇÕES E RESTITUIÇÕES TRABALHISTAS | F.R.: 1 500 0000 | | |
| | 500 | Recursos não vinculados de Impostos | | | |
| | 000 000 | Recursos que não se enquadram nos Detalh | | | |



Estado de Mato Grosso do Sul
PREF. MUNIC. DE GLÓRIA DE DOURADOS
Rua Tancredo de Almeida Neves, CEAD - CEP 79730-000
CNPJ Nº 03155942/0001-37 Exercício: 2025

| | | | | | |
|------|-----------------------|--|---------------------------------------|--|--|
| 02 | 11 | 05 | FUNDO MUNICIPAL DE ASSISTÊNCIA SOCIAL | | |
| 1390 | 08.245.0015.2191.0000 | Implementação de Políticas Sociais | 165.000,00 | | |
| | 3.1.90.11.00 | VENCIMENTOS E VANTAGENS FIXAS - PESSOAL CIVIL | F.R.: 1 500 0000 | | |
| | 500 | Recursos não vinculados de Impostos | | | |
| | 000 000 | Recursos que não se enquadram nos Detalh | | | |
| 1391 | 08.245.0015.2191.0000 | Implementação de Políticas Sociais | 500,00 | | |
| | 3.1.90.11.00 | VENCIMENTOS E VANTAGENS FIXAS - PESSOAL CIVIL | F.R.: 1 660 0000 | | |
| | 660 | Transferência de Recursos do Fundo Nacional de Assistência Social - FNAS | | | |
| | 000 000 | Recursos que não se enquadram nos Detalh | | | |
| 1394 | 08.245.0015.2191.0000 | Implementação de Políticas Sociais | 25.000,00 | | |
| | 3.1.90.13.02 | CONTRIBUIÇÕES PREVIDENCIÁRIAS - INSS | F.R.: 1 500 0000 | | |
| | 500 | Recursos não vinculados de Impostos | | | |
| | 000 000 | Recursos que não se enquadram nos Detalh | | | |
| 1396 | 08.245.0015.2191.0000 | Implementação de Políticas Sociais | 500,00 | | |
| | 3.1.90.92.00 | DESPESAS DE EXERCÍCIOS ANTERIORES | F.R.: 1 500 0000 | | |
| | 500 | Recursos não vinculados de Impostos | | | |
| | 000 000 | Recursos que não se enquadram nos Detalh | | | |
| 1397 | 08.245.0015.2191.0000 | Implementação de Políticas Sociais | 500,00 | | |
| | 3.1.90.94.00 | INDENIZAÇÕES E RESTITUIÇÕES TRABALHISTAS | F.R.: 1 500 0000 | | |
| | 500 | Recursos não vinculados de Impostos | | | |
| | 000 000 | Recursos que não se enquadram nos Detalh | | | |
| 1399 | 08.245.0015.2191.0000 | Implementação de Políticas Sociais | 20.000,00 | | |
| | 3.3.90.30.00 | MATERIAL DE CONSUMO | F.R.: 1 500 0000 | | |
| | 500 | Recursos não vinculados de Impostos | | | |
| | 000 000 | Recursos que não se enquadram nos Detalh | | | |
| 1400 | 08.245.0015.2191.0000 | Implementação de Políticas Sociais | 32.000,00 | | |
| | 3.3.90.30.00 | MATERIAL DE CONSUMO | F.R.: 1 660 0000 | | |
| | 660 | Transferência de Recursos do Fundo Nacional de Assistência Social - FNAS | | | |
| | 000 000 | Recursos que não se enquadram nos Detalh | | | |
| 1403 | 08.245.0015.2191.0000 | Implementação de Políticas Sociais | 50.000,00 | | |
| | 3.3.90.36.00 | OUTROS SERVIÇOS DE TERCEIROS - PESSOA FÍSICA | F.R.: 1 500 0000 | | |
| | 500 | Recursos não vinculados de Impostos | | | |
| | 000 000 | Recursos que não se enquadram nos Detalh | | | |
| 1405 | 08.245.0015.2191.0000 | Implementação de Políticas Sociais | 1.000,00 | | |
| | 3.3.90.36.00 | OUTROS SERVIÇOS DE TERCEIROS - PESSOA FÍSICA | F.R.: 1 660 0000 | | |
| | 660 | Transferência de Recursos do Fundo Nacional de Assistência Social - FNAS | | | |
| | 000 000 | Recursos que não se enquadram nos Detalh | | | |
| 1407 | 08.245.0015.2191.0000 | Implementação de Políticas Sociais | 50.000,00 | | |
| | 3.3.90.39.00 | OUTROS SERVIÇOS DE TERCEIROS - PESSOA JURÍDICA | F.R.: 1 500 0000 | | |
| | 500 | Recursos não vinculados de Impostos | | | |
| | 000 000 | Recursos que não se enquadram nos Detalh | | | |



Estado de Mato Grosso do Sul
PREF. MUNIC. DE GLÓRIA DE DOURADOS
Rua Tancredo de Almeida Neves, CEAD - CEP 79730-000
CNPJ Nº 03155942/0001-37 Exercício: 2025

| | | | | | |
|------|-----------------------|--|---------------------------------------|-----------|--|
| 02 | 11 | 05 | FUNDO MUNICIPAL DE ASSISTÊNCIA SOCIAL | | |
| 1277 | 08.245.0015.2190.0000 | Implementação de Políticas Sociais | | 2.000,00 | |
| | 3.3.90.14.00 | DIÁRIAS - CIVIL | F.R.: 1 660 0000 | | |
| | 660 | Transferência de Recursos do Fundo Nacional de Assistência Social - FNAS | | | |
| | 000 000 | Recursos que não se enquadram nos Detalh | | | |
| 1278 | 08.245.0015.2190.0000 | Implementação de Políticas Sociais | | 16.000,00 | |
| | 3.3.90.30.00 | MATERIAL DE CONSUMO | F.R.: 1 500 0000 | | |
| | 500 | Recursos não vinculados de Impostos | | | |
| | 000 000 | Recursos que não se enquadram nos Detalh | | | |
| 1279 | 08.245.0015.2190.0000 | Implementação de Políticas Sociais | | 80.000,00 | |
| | 3.3.90.30.00 | MATERIAL DE CONSUMO | F.R.: 1 660 0000 | | |
| | 660 | Transferência de Recursos do Fundo Nacional de Assistência Social - FNAS | | | |
| | 000 000 | Recursos que não se enquadram nos Detalh | | | |
| 1360 | 08.245.0015.2190.0000 | Implementação de Políticas Sociais | | 9.000,00 | |
| | 3.3.90.36.00 | OUTROS SERVIÇOS DE TERCEIROS - PESSOA FÍSICA | F.R.: 1 500 0000 | | |
| | 500 | Recursos não vinculados de Impostos | | | |
| | 000 000 | Recursos que não se enquadram nos Detalh | | | |
| 1363 | 08.245.0015.2190.0000 | Implementação de Políticas Sociais | | 10.000,00 | |
| | 3.3.90.36.00 | OUTROS SERVIÇOS DE TERCEIROS - PESSOA FÍSICA | F.R.: 1 660 0000 | | |
| | 660 | Transferência de Recursos do Fundo Nacional de Assistência Social - FNAS | | | |
| | 000 000 | Recursos que não se enquadram nos Detalh | | | |
| 1365 | 08.245.0015.2190.0000 | Implementação de Políticas Sociais | | 15.000,00 | |
| | 3.3.90.39.00 | OUTROS SERVIÇOS DE TERCEIROS - PESSOA JURÍDICA | F.R.: 1 500 0000 | | |
| | 500 | Recursos não vinculados de Impostos | | | |
| | 000 000 | Recursos que não se enquadram nos Detalh | | | |
| 1368 | 08.245.0015.2190.0000 | Implementação de Políticas Sociais | | 10.000,00 | |
| | 3.3.90.39.00 | OUTROS SERVIÇOS DE TERCEIROS - PESSOA JURÍDICA | F.R.: 1 660 0000 | | |
| | 660 | Transferência de Recursos do Fundo Nacional de Assistência Social - FNAS | | | |
| | 000 000 | Recursos que não se enquadram nos Detalh | | | |
| 1369 | 08.245.0015.2190.0000 | Implementação de Políticas Sociais | | 1.000,00 | |
| | 3.3.90.40.00 | SERVIÇOS DE TECNOLOGIA DA INFORMAÇÃO E COMUNIC | F.R.: 1 660 0000 | | |
| | 660 | Transferência de Recursos do Fundo Nacional de Assistência Social - FNAS | | | |
| | 000 000 | Recursos que não se enquadram nos Detalh | | | |
| 1372 | 08.245.0015.2190.0000 | Implementação de Políticas Sociais | | 3.000,00 | |
| | 4.4.90.52.00 | EQUIPAMENTOS E MATERIAL PERMANENTE | F.R.: 1 500 0000 | | |
| | 500 | Recursos não vinculados de Impostos | | | |
| | 000 000 | Recursos que não se enquadram nos Detalh | | | |
| 1375 | 08.245.0015.2190.0000 | Implementação de Políticas Sociais | | 20.000,00 | |
| | 4.4.90.52.00 | EQUIPAMENTOS E MATERIAL PERMANENTE | F.R.: 1 660 0000 | | |
| | 660 | Transferência de Recursos do Fundo Nacional de Assistência Social - FNAS | | | |
| | 000 000 | Recursos que não se enquadram nos Detalh | | | |



Estado de Mato Grosso do Sul
PREF. MUNIC. DE GLÓRIA DE DOURADOS
Rua Tancredo de Almeida Neves, CEAD - CEP 79730-000
CNPJ Nº 03155942/0001-37 Exercício: 2025

| | | | | | |
|------|-----------------------|---|---------------------------------------|------------------|--|
| 02 | 11 | 05 | FUNDO MUNICIPAL DE ASSISTÊNCIA SOCIAL | | |
| 1228 | 08.244.0015.2188.0000 | Implementação de Políticas Sociais | | 79.000,00 | |
| | 4.4.90.51.00 | OBRAS E INSTALAÇÕES | | F.R.: 1 701 0000 | |
| | 701 | Outras Transferências de Convênios ou Instrumentos Congêneres dos Estados | | | |
| | 000 000 | Recursos que não se enquadram nos Detalh | | | |
| 1230 | 08.244.0015.2188.0000 | Implementação de Políticas Sociais | | 2.000,00 | |
| | 4.4.90.93.00 | INDENIZAÇÕES E RESTITUIÇÕES | | F.R.: 1 500 0000 | |
| | 500 | Recursos não vinculados de Impostos | | | |
| | 000 000 | Recursos que não se enquadram nos Detalh | | | |
| 1231 | 08.244.0015.2188.0000 | Implementação de Políticas Sociais | | 500,00 | |
| | 4.4.90.93.00 | INDENIZAÇÕES E RESTITUIÇÕES | | F.R.: 1 665 0000 | |
| | 665 | Transferências de Convênios e Instrumentos Congêneres vinculados à Assistência Social | | | |
| | 000 000 | Recursos que não se enquadram nos Detalh | | | |
| 1233 | 08.244.0015.2188.0000 | Implementação de Políticas Sociais | | 1.000,00 | |
| | 4.4.90.93.00 | INDENIZAÇÕES E RESTITUIÇÕES | | F.R.: 1 701 0000 | |
| | 701 | Outras Transferências de Convênios ou Instrumentos Congêneres dos Estados | | | |
| | 000 000 | Recursos que não se enquadram nos Detalh | | | |
| 1271 | 08.245.0015.2190.0000 | Implementação de Políticas Sociais | | 290.000,00 | |
| | 3.1.90.11.00 | VENCIMENTOS E VANTAGENS FIXAS - PESSOAL CIVIL | | F.R.: 1 500 0000 | |
| | 500 | Recursos não vinculados de Impostos | | | |
| | 000 000 | Recursos que não se enquadram nos Detalh | | | |
| 1272 | 08.245.0015.2190.0000 | Implementação de Políticas Sociais | | 500,00 | |
| | 3.1.90.11.00 | VENCIMENTOS E VANTAGENS FIXAS - PESSOAL CIVIL | | F.R.: 1 660 0000 | |
| | 660 | Transferência de Recursos do Fundo Nacional de Assistência Social - FNAS | | | |
| | 000 000 | Recursos que não se enquadram nos Detalh | | | |
| 1273 | 08.245.0015.2190.0000 | Implementação de Políticas Sociais | | 25.000,00 | |
| | 3.1.90.13.02 | CONTRIBUIÇÕES PREVIDENCIÁRIAS - INSS | | F.R.: 1 500 0000 | |
| | 500 | Recursos não vinculados de Impostos | | | |
| | 000 000 | Recursos que não se enquadram nos Detalh | | | |
| 1274 | 08.245.0015.2190.0000 | Implementação de Políticas Sociais | | 500,00 | |
| | 3.1.90.92.00 | DESPESAS DE EXERCÍCIOS ANTERIORES | | F.R.: 1 500 0000 | |
| | 500 | Recursos não vinculados de Impostos | | | |
| | 000 000 | Recursos que não se enquadram nos Detalh | | | |
| 1275 | 08.245.0015.2190.0000 | Implementação de Políticas Sociais | | 500,00 | |
| | 3.1.90.94.00 | INDENIZAÇÕES E RESTITUIÇÕES TRABALHISTAS | | F.R.: 1 500 0000 | |
| | 500 | Recursos não vinculados de Impostos | | | |
| | 000 000 | Recursos que não se enquadram nos Detalh | | | |
| 1276 | 08.245.0015.2190.0000 | Implementação de Políticas Sociais | | 83.000,00 | |
| | 3.3.50.43.00 | SUBVENÇÕES SOCIAIS | | F.R.: 1 660 0000 | |
| | 660 | Transferência de Recursos do Fundo Nacional de Assistência Social - FNAS | | | |
| | 000 000 | Recursos que não se enquadram nos Detalh | | | |



Estado de Mato Grosso do Sul
PREF. MUNIC. DE GLÓRIA DE DOURADOS
Rua Tancredo de Almeida Neves, CEAD - CEP 79730-000
CNPJ Nº 03155942/0001-37 Exercício: 2025

| | | | | | | |
|------|-----------------------|---|---------------------------------------|------------------|--|--|
| 02 | 11 | 05 | FUNDO MUNICIPAL DE ASSISTÊNCIA SOCIAL | | | |
| 1193 | 08.122.0015.2187.0000 | Implementação de Políticas Sociais | | 1.000,00 | | |
| | 3.3.90.36.00 | OUTROS SERVIÇOS DE TERCEIROS - PESSOA FÍSICA | | F.R.: 1 660 0000 | | |
| | 660 | Transferência de Recursos do Fundo Nacional de Assistência Social - FNAS | | | | |
| | 000 000 | Recursos que não se enquadram nos Detalh | | | | |
| 1194 | 08.122.0015.2187.0000 | Implementação de Políticas Sociais | | 5.000,00 | | |
| | 3.3.90.39.00 | OUTROS SERVIÇOS DE TERCEIROS - PESSOA JURÍDICA | | F.R.: 1 660 0000 | | |
| | 660 | Transferência de Recursos do Fundo Nacional de Assistência Social - FNAS | | | | |
| | 000 000 | Recursos que não se enquadram nos Detalh | | | | |
| 1195 | 08.122.0015.2187.0000 | Implementação de Políticas Sociais | | 10.000,00 | | |
| | 4.4.90.52.00 | EQUIPAMENTOS E MATERIAL PERMANENTE | | F.R.: 1 660 0000 | | |
| | 660 | Transferência de Recursos do Fundo Nacional de Assistência Social - FNAS | | | | |
| | 000 000 | Recursos que não se enquadram nos Detalh | | | | |
| 1214 | 08.244.0015.2188.0000 | Implementação de Políticas Sociais | | 2.500,00 | | |
| | 4.4.90.30.00 | MATERIAL DE CONSUMO | | F.R.: 1 665 0000 | | |
| | 665 | Transferências de Convênios e Instrumentos Congêneres vinculados à Assistência Social | | | | |
| | 000 000 | Recursos que não se enquadram nos Detalh | | | | |
| 1215 | 08.244.0015.2188.0000 | Implementação de Políticas Sociais | | 10.000,00 | | |
| | 4.4.90.30.00 | MATERIAL DE CONSUMO | | F.R.: 1 701 0000 | | |
| | 701 | Outras Transferências de Convênios ou Instrumentos Congêneres dos Estados | | | | |
| | 000 000 | Recursos que não se enquadram nos Detalh | | | | |
| 1218 | 08.244.0015.2188.0000 | Implementação de Políticas Sociais | | 20.000,00 | | |
| | 4.4.90.39.00 | OUTROS SERVIÇOS DE TERCEIROS - PESSOA JURÍDICA | | F.R.: 1 500 0000 | | |
| | 500 | Recursos não vinculados de Impostos | | | | |
| | 000 000 | Recursos que não se enquadram nos Detalh | | | | |
| 1220 | 08.244.0015.2188.0000 | Implementação de Políticas Sociais | | 500,00 | | |
| | 4.4.90.39.00 | OUTROS SERVIÇOS DE TERCEIROS - PESSOA JURÍDICA | | F.R.: 1 665 0000 | | |
| | 665 | Transferências de Convênios e Instrumentos Congêneres vinculados à Assistência Social | | | | |
| | 000 000 | Recursos que não se enquadram nos Detalh | | | | |
| 1222 | 08.244.0015.2188.0000 | Implementação de Políticas Sociais | | 10.000,00 | | |
| | 4.4.90.39.00 | OUTROS SERVIÇOS DE TERCEIROS - PESSOA JURÍDICA | | F.R.: 1 701 0000 | | |
| | 701 | Outras Transferências de Convênios ou Instrumentos Congêneres dos Estados | | | | |
| | 000 000 | Recursos que não se enquadram nos Detalh | | | | |
| 1223 | 08.244.0015.2188.0000 | Implementação de Políticas Sociais | | 2.000,00 | | |
| | 4.4.90.51.00 | OBRAS E INSTALAÇÕES | | F.R.: 1 500 0000 | | |
| | 500 | Recursos não vinculados de Impostos | | | | |
| | 000 000 | Recursos que não se enquadram nos Detalh | | | | |
| 1225 | 08.244.0015.2188.0000 | Implementação de Políticas Sociais | | 500,00 | | |
| | 4.4.90.51.00 | OBRAS E INSTALAÇÕES | | F.R.: 1 665 0000 | | |
| | 665 | Transferências de Convênios e Instrumentos Congêneres vinculados à Assistência Social | | | | |
| | 000 000 | Recursos que não se enquadram nos Detalh | | | | |



Estado de Mato Grosso do Sul
PREF. MUNIC. DE GLÓRIA DE DOURADOS
Rua Tancredo de Almeida Neves, CEAD - CEP 79730-000
CNPJ Nº 03155942/0001-37 Exercício: 2025

| | | | | | |
|------|-----------------------|--|---------------------------------------|--|--|
| 02 | 11 | 05 | FUNDO MUNICIPAL DE ASSISTÊNCIA SOCIAL | | |
| 1061 | 08.122.0015.2176.0000 | Implementação de Políticas Sociais | 5.000,00 | | |
| | 3.3.90.30.00 | MATERIAL DE CONSUMO | F.R.: 1 500 0000 | | |
| | 500 | Recursos não vinculados de Impostos | | | |
| | 000 000 | Recursos que não se enquadram nos Detalh | | | |
| 1157 | 08.122.0015.2176.0000 | Implementação de Políticas Sociais | 5.000,00 | | |
| | 3.3.90.39.00 | OUTROS SERVIÇOS DE TERCEIROS - PESSOA JURÍDICA | F.R.: 1 500 0000 | | |
| | 500 | Recursos não vinculados de Impostos | | | |
| | 000 000 | Recursos que não se enquadram nos Detalh | | | |
| 1165 | 08.122.0015.2186.0000 | Implementação de Políticas Sociais | 1.000,00 | | |
| | 3.3.90.14.00 | DIÁRIAS - CIVIL | F.R.: 1 661 0000 | | |
| | 661 | Transferência de Recursos dos Fundos Estaduais de Assistência Social | | | |
| | 000 000 | Recursos que não se enquadram nos Detalh | | | |
| 1167 | 08.122.0015.2186.0000 | Implementação de Políticas Sociais | 40.000,00 | | |
| | 3.3.90.30.00 | MATERIAL DE CONSUMO | F.R.: 1 661 0000 | | |
| | 661 | Transferência de Recursos dos Fundos Estaduais de Assistência Social | | | |
| | 000 000 | Recursos que não se enquadram nos Detalh | | | |
| 1169 | 08.122.0015.2186.0000 | Implementação de Políticas Sociais | 43.000,00 | | |
| | 3.3.90.32.00 | MATERIAL, BEM OU SERVIÇO PARA DISTRIBUIÇÃO GRATU | F.R.: 1 661 0000 | | |
| | 661 | Transferência de Recursos dos Fundos Estaduais de Assistência Social | | | |
| | 000 000 | Recursos que não se enquadram nos Detalh | | | |
| 1178 | 08.122.0015.2186.0000 | Implementação de Políticas Sociais | 500,00 | | |
| | 3.3.90.36.00 | OUTROS SERVIÇOS DE TERCEIROS - PESSOA FÍSICA | F.R.: 1 661 0000 | | |
| | 661 | Transferência de Recursos dos Fundos Estaduais de Assistência Social | | | |
| | 000 000 | Recursos que não se enquadram nos Detalh | | | |
| 1179 | 08.122.0015.2186.0000 | Implementação de Políticas Sociais | 500,00 | | |
| | 3.3.90.39.00 | OUTROS SERVIÇOS DE TERCEIROS - PESSOA JURÍDICA | F.R.: 1 661 0000 | | |
| | 661 | Transferência de Recursos dos Fundos Estaduais de Assistência Social | | | |
| | 000 000 | Recursos que não se enquadram nos Detalh | | | |
| 1185 | 08.122.0015.2186.0000 | Implementação de Políticas Sociais | 500,00 | | |
| | 3.3.90.93.00 | INDENIZAÇÕES E RESTITUIÇÕES | F.R.: 1 661 0000 | | |
| | 661 | Transferência de Recursos dos Fundos Estaduais de Assistência Social | | | |
| | 000 000 | Recursos que não se enquadram nos Detalh | | | |
| 1187 | 08.122.0015.2186.0000 | Implementação de Políticas Sociais | 500,00 | | |
| | 4.4.90.52.00 | EQUIPAMENTOS E MATERIAL PERMANENTE | F.R.: 1 661 0000 | | |
| | 661 | Transferência de Recursos dos Fundos Estaduais de Assistência Social | | | |
| | 000 000 | Recursos que não se enquadram nos Detalh | | | |
| 1192 | 08.122.0015.2187.0000 | Implementação de Políticas Sociais | 25.000,00 | | |
| | 3.3.90.30.00 | MATERIAL DE CONSUMO | F.R.: 1 660 0000 | | |
| | 660 | Transferência de Recursos do Fundo Nacional de Assistência Social - FNAS | | | |
| | 000 000 | Recursos que não se enquadram nos Detalh | | | |



Estado de Mato Grosso do Sul
PREF. MUNIC. DE GLÓRIA DE DOURADOS
Rua Tancredo de Almeida Neves, CEAD - CEP 79730-000
CNPJ Nº 03155942/0001-37 Exercício: 2025

| | | | | | |
|------|-----------------------|--|---------------------------------------|--|--|
| 02 | 11 | 05 | FUNDO MUNICIPAL DE ASSISTÊNCIA SOCIAL | | |
| 983 | 08.122.0015.2176.0000 | Implementação de Políticas Sociais | 2.000,00 | | |
| | 3.3.90.14.00 | DIÁRIAS - CIVIL | F.R.: 1 500 0000 | | |
| | 500 | Recursos não vinculados de Impostos | | | |
| | 000 000 | Recursos que não se enquadram nos Detalh | | | |
| 984 | 08.122.0015.2185.0000 | Implementação de Políticas Sociais | 500,00 | | |
| | 3.3.90.36.00 | OUTROS SERVIÇOS DE TERCEIROS - PESSOA FÍSICA | F.R.: 1 660 0000 | | |
| | 660 | Transferência de Recursos do Fundo Nacional de Assistência Social - FNAS | | | |
| | 000 000 | Recursos que não se enquadram nos Detalh | | | |
| 985 | 08.122.0015.2185.0000 | Implementação de Políticas Sociais | 500,00 | | |
| | 3.3.90.30.00 | MATERIAL DE CONSUMO | F.R.: 1 660 0000 | | |
| | 660 | Transferência de Recursos do Fundo Nacional de Assistência Social - FNAS | | | |
| | 000 000 | Recursos que não se enquadram nos Detalh | | | |
| 1003 | 08.122.0015.2186.0000 | Implementação de Políticas Sociais | 126.000,00 | | |
| | 3.3.50.43.00 | SUBVENÇÕES SOCIAIS | F.R.: 1 661 0000 | | |
| | 661 | Transferência de Recursos dos Fundos Estaduais de Assistência Social | | | |
| | 000 000 | Recursos que não se enquadram nos Detalh | | | |
| 1004 | 08.122.0015.2187.0000 | Implementação de Políticas Sociais | 10.000,00 | | |
| | 3.3.90.14.00 | DIÁRIAS - CIVIL | F.R.: 1 660 0000 | | |
| | 660 | Transferência de Recursos do Fundo Nacional de Assistência Social - FNAS | | | |
| | 000 000 | Recursos que não se enquadram nos Detalh | | | |
| 1005 | 08.244.0015.2188.0000 | Implementação de Políticas Sociais | 2.000,00 | | |
| | 4.4.90.30.00 | MATERIAL DE CONSUMO | F.R.: 1 500 0000 | | |
| | 500 | Recursos não vinculados de Impostos | | | |
| | 000 000 | Recursos que não se enquadram nos Detalh | | | |
| 1006 | 08.244.0015.2189.0000 | Implementação de Políticas Sociais | 200.000,00 | | |
| | 3.3.50.43.00 | SUBVENÇÕES SOCIAIS | F.R.: 1 500 0000 | | |
| | 500 | Recursos não vinculados de Impostos | | | |
| | 000 000 | Recursos que não se enquadram nos Detalh | | | |
| 1007 | 08.245.0015.2190.0000 | Implementação de Políticas Sociais | 6.000,00 | | |
| | 3.1.90.04.00 | CONTRATAÇÃO POR TEMPO DETERMINADO | F.R.: 1 500 0000 | | |
| | 500 | Recursos não vinculados de Impostos | | | |
| | 000 000 | Recursos que não se enquadram nos Detalh | | | |
| 1008 | 08.245.0015.2191.0000 | Implementação de Políticas Sociais | 69.000,00 | | |
| | 3.1.90.04.00 | CONTRATAÇÃO POR TEMPO DETERMINADO | F.R.: 1 500 0000 | | |
| | 500 | Recursos não vinculados de Impostos | | | |
| | 000 000 | Recursos que não se enquadram nos Detalh | | | |
| 1060 | 08.122.0015.2176.0000 | Implementação de Políticas Sociais | 5.000,00 | | |
| | 3.3.90.14.00 | DIÁRIAS - CIVIL | F.R.: 1 660 0000 | | |
| | 660 | Transferência de Recursos do Fundo Nacional de Assistência Social - FNAS | | | |
| | 000 000 | Recursos que não se enquadram nos Detalh | | | |





Estado de Mato Grosso do Sul
PREF. MUNIC. DE GLÓRIA DE DOURADOS
Rua Tancredo de Almeida Neves, CEAD - CEP 79730-000
CNPJ Nº 03155942/0001-37 Exercício: 2025

| | | | | | |
|------|-----------------------|--|---------------------------------------|--|--|
| 02 | 11 | 04 | FUNDO MUNICIPAL DOS DIREITOS DO IDOSO | | |
| 1497 | 08.122.0015.2200.0000 | Implementação de Políticas Sociais | 15.000,00 | | |
| | 3.3.90.30.00 | MATERIAL DE CONSUMO | F.R.: 1 500 0000 | | |
| | 500 | Recursos não vinculados de Impostos | | | |
| | 000 000 | Recursos que não se enquadram nos Detalh | | | |
| 1498 | 08.122.0015.2200.0000 | Implementação de Políticas Sociais | 15.000,00 | | |
| | 3.3.90.36.00 | OUTROS SERVIÇOS DE TERCEIROS - PESSOA FÍSICA | F.R.: 1 500 0000 | | |
| | 500 | Recursos não vinculados de Impostos | | | |
| | 000 000 | Recursos que não se enquadram nos Detalh | | | |
| 1499 | 08.122.0015.2200.0000 | Implementação de Políticas Sociais | 15.000,00 | | |
| | 3.3.90.39.00 | OUTROS SERVIÇOS DE TERCEIROS - PESSOA JURÍDICA | F.R.: 1 500 0000 | | |
| | 500 | Recursos não vinculados de Impostos | | | |
| | 000 000 | Recursos que não se enquadram nos Detalh | | | |
| 1505 | 08.241.0015.2201.0000 | Implementação de Políticas Sociais | 20.000,00 | | |
| | 3.3.90.30.00 | MATERIAL DE CONSUMO | F.R.: 1 500 0000 | | |
| | 500 | Recursos não vinculados de Impostos | | | |
| | 000 000 | Recursos que não se enquadram nos Detalh | | | |
| 1506 | 08.241.0015.2201.0000 | Implementação de Políticas Sociais | 40.000,00 | | |
| | 3.3.90.32.00 | MATERIAL, BEM OU SERVIÇO PARA DISTRIBUIÇÃO GRATU | F.R.: 1 500 0000 | | |
| | 500 | Recursos não vinculados de Impostos | | | |
| | 000 000 | Recursos que não se enquadram nos Detalh | | | |
| 1507 | 08.241.0015.2201.0000 | Implementação de Políticas Sociais | 50.000,00 | | |
| | 3.3.90.36.00 | OUTROS SERVIÇOS DE TERCEIROS - PESSOA FÍSICA | F.R.: 1 500 0000 | | |
| | 500 | Recursos não vinculados de Impostos | | | |
| | 000 000 | Recursos que não se enquadram nos Detalh | | | |
| 1508 | 08.241.0015.2201.0000 | Implementação de Políticas Sociais | 285.000,00 | | |
| | 3.3.90.39.00 | OUTROS SERVIÇOS DE TERCEIROS - PESSOA JURÍDICA | F.R.: 1 500 0000 | | |
| | 500 | Recursos não vinculados de Impostos | | | |
| | 000 000 | Recursos que não se enquadram nos Detalh | | | |
| 1509 | 08.241.0015.2201.0000 | Implementação de Políticas Sociais | 40.000,00 | | |
| | 4.4.90.52.00 | EQUIPAMENTOS E MATERIAL PERMANENTE | F.R.: 1 500 0000 | | |
| | 500 | Recursos não vinculados de Impostos | | | |
| | 000 000 | Recursos que não se enquadram nos Detalh | | | |
| 1510 | 08.241.0015.2201.0000 | Implementação de Políticas Sociais | 10.000,00 | | |
| | 3.3.90.14.00 | DIÁRIAS - CIVIL | F.R.: 1 500 0000 | | |
| | 500 | Recursos não vinculados de Impostos | | | |
| | 000 000 | Recursos que não se enquadram nos Detalh | | | |
| 1725 | 08.241.0015.2201.0000 | Implementação de Políticas Sociais | 500,00 | | |
| | 3.3.50.43.00 | SUBVENÇÕES SOCIAIS | F.R.: 1 500 0000 | | |
| | 500 | Recursos não vinculados de Impostos | | | |
| | 000 000 | Recursos que não se enquadram nos Detalh | | | |



Estado de Mato Grosso do Sul
PREF. MUNIC. DE GLÓRIA DE DOURADOS
Rua Tancredo de Almeida Neves, CEAD - CEP 79730-000
CNPJ Nº 03155942/0001-37 Exercício: 2025

| | | | | | |
|------|-----------------------|--|--|-----|------|
| 02 | 11 | 03 | FUNDO MUNICIPAL PARA INFÂNCIA E ADOLESCÊNCIA | | |
| 1456 | 08.122.0015.2192.0000 | Implementação de Políticas Sociais | 500,00 | | |
| | 3.3.90.39.00 | OUTROS SERVIÇOS DE TERCEIROS - PESSOA JURÍDICA | F.R.: 1 | 501 | 0000 |
| | 501 | Outros Recursos não Vinculados | | | |
| | 000 000 | Recursos que não se enquadram nos Detalh | | | |
| 1457 | 08.243.0015.2193.0000 | Implementação de Políticas Sociais | 500,00 | | |
| | 3.3.90.30.00 | MATERIAL DE CONSUMO | F.R.: 1 | 500 | 0000 |
| | 500 | Recursos não vinculados de Impostos | | | |
| | 000 000 | Recursos que não se enquadram nos Detalh | | | |
| 1458 | 08.243.0015.2193.0000 | Implementação de Políticas Sociais | 500,00 | | |
| | 3.3.90.32.00 | MATERIAL, BEM OU SERVIÇO PARA DISTRIBUIÇÃO GRATU | F.R.: 1 | 500 | 0000 |
| | 500 | Recursos não vinculados de Impostos | | | |
| | 000 000 | Recursos que não se enquadram nos Detalh | | | |
| 1459 | 08.243.0015.2193.0000 | Implementação de Políticas Sociais | 500,00 | | |
| | 3.3.90.36.00 | OUTROS SERVIÇOS DE TERCEIROS - PESSOA FÍSICA | F.R.: 1 | 500 | 0000 |
| | 500 | Recursos não vinculados de Impostos | | | |
| | 000 000 | Recursos que não se enquadram nos Detalh | | | |
| 1460 | 08.243.0015.2193.0000 | Implementação de Políticas Sociais | 500,00 | | |
| | 3.3.90.39.00 | OUTROS SERVIÇOS DE TERCEIROS - PESSOA JURÍDICA | F.R.: 1 | 500 | 0000 |
| | 500 | Recursos não vinculados de Impostos | | | |
| | 000 000 | Recursos que não se enquadram nos Detalh | | | |
| 1461 | 08.243.0015.2193.0000 | Implementação de Políticas Sociais | 500,00 | | |
| | 4.4.90.52.00 | EQUIPAMENTOS E MATERIAL PERMANENTE | F.R.: 1 | 500 | 0000 |
| | 500 | Recursos não vinculados de Impostos | | | |
| | 000 000 | Recursos que não se enquadram nos Detalh | | | |
| 1462 | 08.243.0015.2194.0000 | Implementação de Políticas Sociais | 10.000,00 | | |
| | 3.3.90.32.00 | MATERIAL, BEM OU SERVIÇO PARA DISTRIBUIÇÃO GRATU | F.R.: 1 | 500 | 0000 |
| | 500 | Recursos não vinculados de Impostos | | | |
| | 000 101 | Plano Municipal pela Primeira Infância | | | |
| 1463 | 08.243.0015.2194.0000 | Implementação de Políticas Sociais | 10.000,00 | | |
| | 4.4.90.52.00 | EQUIPAMENTOS E MATERIAL PERMANENTE | F.R.: 1 | 500 | 0000 |
| | 500 | Recursos não vinculados de Impostos | | | |
| | 000 101 | Plano Municipal pela Primeira Infância | | | |
| 02 | 11 | 04 | FUNDO MUNICIPAL DOS DIREITOS DO IDOSO | | |
| 1017 | 08.122.0015.2200.0000 | Implementação de Políticas Sociais | 10.000,00 | | |
| | 3.3.90.14.00 | DIÁRIAS - CIVIL | F.R.: 1 | 500 | 0000 |
| | 500 | Recursos não vinculados de Impostos | | | |
| | 000 000 | Recursos que não se enquadram nos Detalh | | | |



Estado de Mato Grosso do Sul
PREF. MUNIC. DE GLÓRIA DE DOURADOS
Rua Tancredo de Almeida Neves, CEAD - CEP 79730-000
CNPJ Nº 03155942/0001-37 Exercício: 2025

| | | | | | |
|----|------|-----------------------|--|------------------|--|
| 02 | 11 | 02 | FUNDO LOCAL DE HABITAÇÃO DE INTERESSE SOCIAL | | |
| | 1494 | 16.482.0018.2199.0000 | Acesso à Moradia Adequada | 500,00 | |
| | | 3.3.90.36.00 | OUTROS SERVIÇOS DE TERCEIROS - PESSOA FÍSICA | F.R.: 1 500 0000 | |
| | | 500 | Recursos não vinculados de Impostos | | |
| | | 000 000 | Recursos que não se enquadram nos Detalh | | |
| | 1495 | 16.482.0018.2199.0000 | Acesso à Moradia Adequada | 500,00 | |
| | | 3.3.90.39.00 | OUTROS SERVIÇOS DE TERCEIROS - PESSOA JURÍDICA | F.R.: 1 500 0000 | |
| | | 500 | Recursos não vinculados de Impostos | | |
| | | 000 000 | Recursos que não se enquadram nos Detalh | | |
| | 1496 | 16.482.0018.2199.0000 | Acesso à Moradia Adequada | 1.000,00 | |
| | | 4.4.90.93.00 | INDENIZAÇÕES E RESTITUIÇÕES | F.R.: 1 500 0000 | |
| | | 500 | Recursos não vinculados de Impostos | | |
| | | 000 000 | Recursos que não se enquadram nos Detalh | | |
| 02 | 11 | 03 | FUNDO MUNICIPAL PARA INFÂNCIA E ADOLESCÊNCIA | | |
| | 1009 | 08.122.0015.2192.0000 | Implementação de Políticas Sociais | 500,00 | |
| | | 3.3.90.14.00 | DIÁRIAS - CIVIL | F.R.: 1 500 0000 | |
| | | 500 | Recursos não vinculados de Impostos | | |
| | | 000 000 | Recursos que não se enquadram nos Detalh | | |
| | 1010 | 08.243.0015.2193.0000 | Implementação de Políticas Sociais | 500,00 | |
| | | 3.3.50.43.00 | SUBVENÇÕES SOCIAIS | F.R.: 1 500 0000 | |
| | | 500 | Recursos não vinculados de Impostos | | |
| | | 000 000 | Recursos que não se enquadram nos Detalh | | |
| | 1011 | 08.243.0015.2194.0000 | Implementação de Políticas Sociais | 10.000,00 | |
| | | 3.3.90.30.00 | MATERIAL DE CONSUMO | F.R.: 1 500 0000 | |
| | | 500 | Recursos não vinculados de Impostos | | |
| | | 000 101 | Plano Municipal pela Primeira Infância | | |
| | 1453 | 08.122.0015.2192.0000 | Implementação de Políticas Sociais | 500,00 | |
| | | 3.3.90.30.00 | MATERIAL DE CONSUMO | F.R.: 1 501 0000 | |
| | | 501 | Outros Recursos não Vinculados | | |
| | | 000 000 | Recursos que não se enquadram nos Detalh | | |
| | 1454 | 08.122.0015.2192.0000 | Implementação de Políticas Sociais | 500,00 | |
| | | 3.3.90.33.00 | PASSAGENS E DESPESAS COM LOCOMOÇÃO | F.R.: 1 501 0000 | |
| | | 501 | Outros Recursos não Vinculados | | |
| | | 000 000 | Recursos que não se enquadram nos Detalh | | |
| | 1455 | 08.122.0015.2192.0000 | Implementação de Políticas Sociais | 500,00 | |
| | | 3.3.90.36.00 | OUTROS SERVIÇOS DE TERCEIROS - PESSOA FÍSICA | F.R.: 1 501 0000 | |
| | | 501 | Outros Recursos não Vinculados | | |
| | | 000 000 | Recursos que não se enquadram nos Detalh | | |



Estado de Mato Grosso do Sul
PREF. MUNIC. DE GLÓRIA DE DOURADOS
Rua Tancredo de Almeida Neves, CEAD - CEP 79730-000
CNPJ Nº 03155942/0001-37 Exercício: 2025

| | | | | | |
|------|-----------------------|--|--|------------------|--|
| 02 | 11 | 02 | FUNDO LOCAL DE HABITAÇÃO DE INTERESSE SOCIAL | | |
| 1476 | 16.482.0018.2195.0000 | Acesso à Moradia Adequada | | 500,00 | |
| | 4.4.90.93.00 | INDENIZAÇÕES E RESTITUIÇÕES | | F.R.: 1 749 0000 | |
| | 749 | Outras vinculações de transferências | | | |
| | 000 000 | Recursos que não se enquadram nos Detalh | | | |
| 1477 | 16.482.0018.2196.0000 | Acesso à Moradia Adequada | | 500,00 | |
| | 4.5.90.61.00 | AQUISIÇÃO DE IMÓVEIS | | F.R.: 1 500 0000 | |
| | 500 | Recursos não vinculados de Impostos | | | |
| | 000 000 | Recursos que não se enquadram nos Detalh | | | |
| 1481 | 16.482.0018.2197.0000 | Acesso à Moradia Adequada | | 500,00 | |
| | 3.3.90.32.00 | MATERIAL, BEM OU SERVIÇO PARA DISTRIBUIÇÃO GRATU | | F.R.: 1 500 0000 | |
| | 500 | Recursos não vinculados de Impostos | | | |
| | 000 000 | Recursos que não se enquadram nos Detalh | | | |
| 1483 | 16.482.0018.2197.0000 | Acesso à Moradia Adequada | | 500,00 | |
| | 3.3.90.39.00 | OUTROS SERVIÇOS DE TERCEIROS - PESSOA JURÍDICA | | F.R.: 1 500 0000 | |
| | 500 | Recursos não vinculados de Impostos | | | |
| | 000 000 | Recursos que não se enquadram nos Detalh | | | |
| 1488 | 16.482.0018.2198.0000 | Acesso à Moradia Adequada | | 500,00 | |
| | 3.3.90.30.00 | MATERIAL DE CONSUMO | | F.R.: 1 500 0000 | |
| | 500 | Recursos não vinculados de Impostos | | | |
| | 000 000 | Recursos que não se enquadram nos Detalh | | | |
| 1489 | 16.482.0018.2198.0000 | Acesso à Moradia Adequada | | 500,00 | |
| | 3.3.90.33.00 | PASSAGENS E DESPESAS COM LOCOMOÇÃO | | F.R.: 1 500 0000 | |
| | 500 | Recursos não vinculados de Impostos | | | |
| | 000 000 | Recursos que não se enquadram nos Detalh | | | |
| 1490 | 16.482.0018.2198.0000 | Acesso à Moradia Adequada | | 500,00 | |
| | 3.3.90.36.00 | OUTROS SERVIÇOS DE TERCEIROS - PESSOA FÍSICA | | F.R.: 1 500 0000 | |
| | 500 | Recursos não vinculados de Impostos | | | |
| | 000 000 | Recursos que não se enquadram nos Detalh | | | |
| 1491 | 16.482.0018.2198.0000 | Acesso à Moradia Adequada | | 500,00 | |
| | 3.3.90.39.00 | OUTROS SERVIÇOS DE TERCEIROS - PESSOA JURÍDICA | | F.R.: 1 500 0000 | |
| | 500 | Recursos não vinculados de Impostos | | | |
| | 000 000 | Recursos que não se enquadram nos Detalh | | | |
| 1492 | 16.482.0018.2199.0000 | Acesso à Moradia Adequada | | 500,00 | |
| | 3.3.90.30.00 | MATERIAL DE CONSUMO | | F.R.: 1 500 0000 | |
| | 500 | Recursos não vinculados de Impostos | | | |
| | 000 000 | Recursos que não se enquadram nos Detalh | | | |
| 1493 | 16.482.0018.2199.0000 | Acesso à Moradia Adequada | | 500,00 | |
| | 3.3.90.33.00 | PASSAGENS E DESPESAS COM LOCOMOÇÃO | | F.R.: 1 500 0000 | |
| | 500 | Recursos não vinculados de Impostos | | | |
| | 000 000 | Recursos que não se enquadram nos Detalh | | | |



Estado de Mato Grosso do Sul
PREF. MUNIC. DE GLÓRIA DE DOURADOS
Rua Tancredo de Almeida Neves, CEAD - CEP 79730-000
CNPJ Nº 03155942/0001-37 Exercício: 2025

| | | | | | |
|------|-----------------------|---|--|--|--|
| 02 | 11 | 02 | FUNDO LOCAL DE HABITAÇÃO DE INTERESSE SOCIAL | | |
| 1466 | 16.482.0018.2195.0000 | Acesso à Moradia Adequada | 500,00 | | |
| | 4.4.90.39.00 | OUTROS SERVIÇOS DE TERCEIROS - PESSOA JURÍDICA | F.R.: 1 500 0000 | | |
| | 500 | Recursos não vinculados de Impostos | | | |
| | 000 000 | Recursos que não se enquadram nos Detalh | | | |
| 1467 | 16.482.0018.2195.0000 | Acesso à Moradia Adequada | 1.000,00 | | |
| | 4.4.90.39.00 | OUTROS SERVIÇOS DE TERCEIROS - PESSOA JURÍDICA | F.R.: 1 700 0000 | | |
| | 700 | Outras Transferências de Convênios ou Instrumentos Congêneres da União | | | |
| | 000 000 | Recursos que não se enquadram nos Detalh | | | |
| 1468 | 16.482.0018.2195.0000 | Acesso à Moradia Adequada | 500,00 | | |
| | 4.4.90.39.00 | OUTROS SERVIÇOS DE TERCEIROS - PESSOA JURÍDICA | F.R.: 1 701 0000 | | |
| | 701 | Outras Transferências de Convênios ou Instrumentos Congêneres dos Estados | | | |
| | 000 000 | Recursos que não se enquadram nos Detalh | | | |
| 1469 | 16.482.0018.2195.0000 | Acesso à Moradia Adequada | 500,00 | | |
| | 4.4.90.51.00 | OBRAS E INSTALAÇÕES | F.R.: 1 500 0000 | | |
| | 500 | Recursos não vinculados de Impostos | | | |
| | 000 000 | Recursos que não se enquadram nos Detalh | | | |
| 1470 | 16.482.0018.2195.0000 | Acesso à Moradia Adequada | 1.000,00 | | |
| | 4.4.90.51.00 | OBRAS E INSTALAÇÕES | F.R.: 1 700 0000 | | |
| | 700 | Outras Transferências de Convênios ou Instrumentos Congêneres da União | | | |
| | 000 000 | Recursos que não se enquadram nos Detalh | | | |
| 1471 | 16.482.0018.2195.0000 | Acesso à Moradia Adequada | 500,00 | | |
| | 4.4.90.51.00 | OBRAS E INSTALAÇÕES | F.R.: 1 701 0000 | | |
| | 701 | Outras Transferências de Convênios ou Instrumentos Congêneres dos Estados | | | |
| | 000 000 | Recursos que não se enquadram nos Detalh | | | |
| 1472 | 16.482.0018.2195.0000 | Acesso à Moradia Adequada | 1.000,00 | | |
| | 4.4.90.51.00 | OBRAS E INSTALAÇÕES | F.R.: 1 749 0000 | | |
| | 749 | Outras vinculações de transferências | | | |
| | 000 000 | Recursos que não se enquadram nos Detalh | | | |
| 1473 | 16.482.0018.2195.0000 | Acesso à Moradia Adequada | 500,00 | | |
| | 4.4.90.93.00 | INDENIZAÇÕES E RESTITUIÇÕES | F.R.: 1 500 0000 | | |
| | 500 | Recursos não vinculados de Impostos | | | |
| | 000 000 | Recursos que não se enquadram nos Detalh | | | |
| 1474 | 16.482.0018.2195.0000 | Acesso à Moradia Adequada | 1.000,00 | | |
| | 4.4.90.93.00 | INDENIZAÇÕES E RESTITUIÇÕES | F.R.: 1 700 0000 | | |
| | 700 | Outras Transferências de Convênios ou Instrumentos Congêneres da União | | | |
| | 000 000 | Recursos que não se enquadram nos Detalh | | | |
| 1475 | 16.482.0018.2195.0000 | Acesso à Moradia Adequada | 500,00 | | |
| | 4.4.90.93.00 | INDENIZAÇÕES E RESTITUIÇÕES | F.R.: 1 701 0000 | | |
| | 701 | Outras Transferências de Convênios ou Instrumentos Congêneres dos Estados | | | |
| | 000 000 | Recursos que não se enquadram nos Detalh | | | |



Estado de Mato Grosso do Sul
PREF. MUNIC. DE GLÓRIA DE DOURADOS
Rua Tancredo de Almeida Neves, CEAD - CEP 79730-000
CNPJ Nº 03155942/0001-37 Exercício: 2025

| | | | | | |
|----|------|-----------------------|---|------------------|--|
| 02 | 11 | 01 | SECRETARIA MUNICIPAL DE ASSISTÊNCIA SOCIAL | | |
| | 1451 | 04.122.0015.2181.0000 | Implementação de Políticas Sociais | 1.000,00 | |
| | | 4.4.90.51.00 | OBRAS E INSTALAÇÕES | F.R.: 1 500 0000 | |
| | | 500 | Recursos não vinculados de Impostos | | |
| | | 000 000 | Recursos que não se enquadram nos Detalh | | |
| | 1452 | 04.122.0015.2181.0000 | Implementação de Políticas Sociais | 500,00 | |
| | | 4.4.90.52.00 | EQUIPAMENTOS E MATERIAL PERMANENTE | F.R.: 1 500 0000 | |
| | | 500 | Recursos não vinculados de Impostos | | |
| | | 000 000 | Recursos que não se enquadram nos Detalh | | |
| 02 | 11 | 02 | FUNDO LOCAL DE HABITAÇÃO DE INTERESSE SOCIAL | | |
| | 1012 | 16.482.0018.2195.0000 | Acesso à Moradia Adequada | 500,00 | |
| | | 4.4.90.30.00 | MATERIAL DE CONSUMO | F.R.: 1 500 0000 | |
| | | 500 | Recursos não vinculados de Impostos | | |
| | | 000 000 | Recursos que não se enquadram nos Detalh | | |
| | 1013 | 16.482.0018.2196.0000 | Acesso à Moradia Adequada | 500,00 | |
| | | 4.4.90.61.00 | AQUISIÇÃO DE IMÓVEIS | F.R.: 1 500 0000 | |
| | | 500 | Recursos não vinculados de Impostos | | |
| | | 000 000 | Recursos que não se enquadram nos Detalh | | |
| | 1014 | 16.482.0018.2197.0000 | Acesso à Moradia Adequada | 500,00 | |
| | | 3.3.90.30.00 | MATERIAL DE CONSUMO | F.R.: 1 500 0000 | |
| | | 500 | Recursos não vinculados de Impostos | | |
| | | 000 000 | Recursos que não se enquadram nos Detalh | | |
| | 1015 | 16.482.0018.2198.0000 | Acesso à Moradia Adequada | 500,00 | |
| | | 3.3.90.14.00 | DIÁRIAS - CIVIL | F.R.: 1 500 0000 | |
| | | 500 | Recursos não vinculados de Impostos | | |
| | | 000 000 | Recursos que não se enquadram nos Detalh | | |
| | 1016 | 16.482.0018.2199.0000 | Acesso à Moradia Adequada | 500,00 | |
| | | 3.3.90.14.00 | DIÁRIAS - CIVIL | F.R.: 1 500 0000 | |
| | | 500 | Recursos não vinculados de Impostos | | |
| | | 000 000 | Recursos que não se enquadram nos Detalh | | |
| | 1464 | 16.482.0018.2195.0000 | Acesso à Moradia Adequada | 1.000,00 | |
| | | 4.4.90.30.00 | MATERIAL DE CONSUMO | F.R.: 1 700 0000 | |
| | | 700 | Outras Transferências de Convênios ou Instrumentos Congêneres da União | | |
| | | 000 000 | Recursos que não se enquadram nos Detalh | | |
| | 1465 | 16.482.0018.2195.0000 | Acesso à Moradia Adequada | 1.000,00 | |
| | | 4.4.90.30.00 | MATERIAL DE CONSUMO | F.R.: 1 701 0000 | |
| | | 701 | Outras Transferências de Convênios ou Instrumentos Congêneres dos Estados | | |
| | | 000 000 | Recursos que não se enquadram nos Detalh | | |



Estado de Mato Grosso do Sul
PREF. MUNIC. DE GLÓRIA DE DOURADOS
Rua Tancredo de Almeida Neves, CEAD - CEP 79730-000
CNPJ Nº 03155942/0001-37 Exercício: 2025

| | | | | | |
|------|-----------------------|---|--|----------|--|
| 02 | 11 | 01 | SECRETARIA MUNICIPAL DE ASSISTÊNCIA SOCIAL | | |
| 1441 | 08.122.0015.2109.0000 | Implementação de Políticas Sociais | | 1.000,00 | |
| | 3.3.90.36.00 | OUTROS SERVIÇOS DE TERCEIROS - PESSOA FÍSICA | F.R.: 1 500 0000 | | |
| | 500 | Recursos não vinculados de Impostos | | | |
| | 000 000 | Recursos que não se enquadram nos Detalh | | | |
| 1442 | 08.122.0015.2109.0000 | Implementação de Políticas Sociais | | 5.000,00 | |
| | 3.3.90.39.00 | OUTROS SERVIÇOS DE TERCEIROS - PESSOA JURÍDICA | F.R.: 1 500 0000 | | |
| | 500 | Recursos não vinculados de Impostos | | | |
| | 000 000 | Recursos que não se enquadram nos Detalh | | | |
| 1443 | 08.122.0015.2109.0000 | Implementação de Políticas Sociais | | 2.000,00 | |
| | 3.3.90.48.00 | OUTROS AUXÍLIOS FINANCEIROS A PESSOAS FÍSICAS | F.R.: 1 500 0000 | | |
| | 500 | Recursos não vinculados de Impostos | | | |
| | 000 000 | Recursos que não se enquadram nos Detalh | | | |
| 1444 | 08.122.0015.2109.0000 | Implementação de Políticas Sociais | | 3.500,00 | |
| | 4.4.90.52.00 | EQUIPAMENTOS E MATERIAL PERMANENTE | F.R.: 1 500 0000 | | |
| | 500 | Recursos não vinculados de Impostos | | | |
| | 000 000 | Recursos que não se enquadram nos Detalh | | | |
| 1445 | 08.122.0015.2109.0000 | Implementação de Políticas Sociais | | 1.000,00 | |
| | 4.4.90.93.00 | INDENIZAÇÕES E RESTITUIÇÕES | F.R.: 1 500 0000 | | |
| | 500 | Recursos não vinculados de Impostos | | | |
| | 000 000 | Recursos que não se enquadram nos Detalh | | | |
| 1446 | 08.122.0015.2109.0000 | Implementação de Políticas Sociais | | 1.000,00 | |
| | 4.4.90.93.00 | INDENIZAÇÕES E RESTITUIÇÕES | F.R.: 1 701 0000 | | |
| | 701 | Outras Transferências de Convênios ou Instrumentos Congêneres dos Estados | | | |
| | 000 000 | Recursos que não se enquadram nos Detalh | | | |
| 1447 | 04.122.0015.2181.0000 | Implementação de Políticas Sociais | | 1.000,00 | |
| | 3.3.90.30.00 | MATERIAL DE CONSUMO | F.R.: 1 500 0000 | | |
| | 500 | Recursos não vinculados de Impostos | | | |
| | 000 000 | Recursos que não se enquadram nos Detalh | | | |
| 1448 | 04.122.0015.2181.0000 | Implementação de Políticas Sociais | | 500,00 | |
| | 3.3.90.33.00 | PASSAGENS E DESPESAS COM LOCOMOÇÃO | F.R.: 1 500 0000 | | |
| | 500 | Recursos não vinculados de Impostos | | | |
| | 000 000 | Recursos que não se enquadram nos Detalh | | | |
| 1449 | 04.122.0015.2181.0000 | Implementação de Políticas Sociais | | 500,00 | |
| | 3.3.90.36.00 | OUTROS SERVIÇOS DE TERCEIROS - PESSOA FÍSICA | F.R.: 1 500 0000 | | |
| | 500 | Recursos não vinculados de Impostos | | | |
| | 000 000 | Recursos que não se enquadram nos Detalh | | | |
| 1450 | 04.122.0015.2181.0000 | Implementação de Políticas Sociais | | 3.000,00 | |
| | 3.3.90.39.00 | OUTROS SERVIÇOS DE TERCEIROS - PESSOA JURÍDICA | F.R.: 1 500 0000 | | |
| | 500 | Recursos não vinculados de Impostos | | | |
| | 000 000 | Recursos que não se enquadram nos Detalh | | | |



Estado de Mato Grosso do Sul
PREF. MUNIC. DE GLÓRIA DE DOURADOS
Rua Tancredo de Almeida Neves, CEAD - CEP 79730-000
CNPJ Nº 03155942/0001-37 Exercício: 2025

| | | | | | |
|----|------|-----------------------|---|------------------|--|
| 02 | 10 | 01 | SECRETARIA MUNICIPAL DE ADMINISTRAÇÃO E FINANÇAS | | |
| | 1096 | 04.122.0003.2108.0000 | Modernização Administrativa, Responsabilidade Fiscal e Transp | 2.000,00 | |
| | | 4.4.90.52.00 | EQUIPAMENTOS E MATERIAL PERMANENTE | F.R.: 1 755 0000 | |
| | | 755 | Recursos de Alienação de Bens/Ativos - Administração Direta | | |
| | | 000 000 | Recursos que não se enquadram nos Detalh | | |
| | 1651 | 04.128.0003.2118.0000 | Modernização Administrativa, Responsabilidade Fiscal e Transp | 105.000,00 | |
| | | 3.1.90.96.00 | RESSARCIMENTO DE DESPESAS DE PESSOAL REQUISITA | F.R.: 1 500 0000 | |
| | | 500 | Recursos não vinculados de Impostos | | |
| | | 000 000 | Recursos que não se enquadram nos Detalh | | |
| | 960 | 02.062.0005.2108.0000 | Encargos Especiais | 1.000,00 | |
| | | 3.3.90.91.04 | SENTENÇAS JUDICIAIS - OUTRAS DESPESAS | F.R.: 1 500 0000 | |
| | | 500 | Recursos não vinculados de Impostos | | |
| | | 000 000 | Recursos que não se enquadram nos Detalh | | |
| | 961 | 02.062.0005.2114.0000 | Encargos Especiais | 193.000,00 | |
| | | 3.1.90.91.00 | SENTENÇAS JUDICIAIS | F.R.: 1 500 0000 | |
| | | 500 | Recursos não vinculados de Impostos | | |
| | | 000 000 | Recursos que não se enquadram nos Detalh | | |
| 02 | 11 | 01 | SECRETARIA MUNICIPAL DE ASSISTÊNCIA SOCIAL | | |
| | 981 | 04.122.0015.2181.0000 | Implementação de Políticas Sociais | 3.000,00 | |
| | | 3.3.90.14.00 | DIÁRIAS - CIVIL | F.R.: 1 500 0000 | |
| | | 500 | Recursos não vinculados de Impostos | | |
| | | 000 000 | Recursos que não se enquadram nos Detalh | | |
| | 982 | 08.122.0015.2109.0000 | Implementação de Políticas Sociais | 1.000,00 | |
| | | 3.3.50.43.00 | SUBVENÇÕES SOCIAIS | F.R.: 1 500 0000 | |
| | | 500 | Recursos não vinculados de Impostos | | |
| | | 000 000 | Recursos que não se enquadram nos Detalh | | |
| | 1438 | 08.122.0015.2109.0000 | Implementação de Políticas Sociais | 3.000,00 | |
| | | 3.3.90.14.00 | DIÁRIAS - CIVIL | F.R.: 1 500 0000 | |
| | | 500 | Recursos não vinculados de Impostos | | |
| | | 000 000 | Recursos que não se enquadram nos Detalh | | |
| | 1439 | 08.122.0015.2109.0000 | Implementação de Políticas Sociais | 2.000,00 | |
| | | 3.3.90.30.00 | MATERIAL DE CONSUMO | F.R.: 1 500 0000 | |
| | | 500 | Recursos não vinculados de Impostos | | |
| | | 000 000 | Recursos que não se enquadram nos Detalh | | |
| | 1440 | 08.122.0015.2109.0000 | Implementação de Políticas Sociais | 2.000,00 | |
| | | 3.3.90.32.00 | MATERIAL, BEM OU SERVIÇO PARA DISTRIBUIÇÃO GRATU | F.R.: 1 500 0000 | |
| | | 500 | Recursos não vinculados de Impostos | | |
| | | 000 000 | Recursos que não se enquadram nos Detalh | | |



Estado de Mato Grosso do Sul
PREF. MUNIC. DE GLÓRIA DE DOURADOS
Rua Tancredo de Almeida Neves, CEAD - CEP 79730-000
CNPJ Nº 03155942/0001-37 Exercício: 2025

| | | | | | | | |
|------|-----------------------|--------------|--|-----|-----|--|--------------------------------|
| 02 | 10 | 01 | SECRETARIA MUNICIPAL DE ADMINISTRAÇÃO E FINANÇAS | | | | |
| 999 | 04.122.0003.2108.0000 | 3.3.90.92.00 | 500 | 000 | 000 | Modernização Administrativa, Responsabilidade Fiscal e Transp DESPESAS DE EXERCÍCIOS ANTERIORES Recursos não vinculados de Impostos Recursos que não se enquadram nos Detalh | 500,00 F.R.: 1 500 0000 |
| 1000 | 04.122.0003.2108.0000 | 3.3.90.93.00 | 500 | 000 | 000 | Modernização Administrativa, Responsabilidade Fiscal e Transp INDENIZAÇÕES E RESTITUIÇÕES Recursos não vinculados de Impostos Recursos que não se enquadram nos Detalh | 50.000,00 F.R.: 1 500 0000 |
| 1001 | 04.122.0003.2108.0000 | 4.4.90.52.00 | 500 | 000 | 000 | Modernização Administrativa, Responsabilidade Fiscal e Transp EQUIPAMENTOS E MATERIAL PERMANENTE Recursos não vinculados de Impostos Recursos que não se enquadram nos Detalh | 150.000,00 F.R.: 1 500 0000 |
| 1002 | 04.122.0003.2108.0000 | 4.4.90.93.00 | 500 | 000 | 000 | Modernização Administrativa, Responsabilidade Fiscal e Transp INDENIZAÇÕES E RESTITUIÇÕES Recursos não vinculados de Impostos Recursos que não se enquadram nos Detalh | 500,00 F.R.: 1 500 0000 |
| 1038 | 04.122.0003.2117.0000 | 3.3.90.47.00 | 500 | 000 | 000 | Modernização Administrativa, Responsabilidade Fiscal e Transp OBRIGAÇÕES TRIBUTÁRIAS E CONTRIBUTIVAS Recursos não vinculados de Impostos Recursos que não se enquadram nos Detalh | 700.000,00 F.R.: 1 500 0000 |
| 1054 | 04.122.0003.2117.0000 | 3.3.90.47.00 | 720 | 000 | 000 | Modernização Administrativa, Responsabilidade Fiscal e Transp OBRIGAÇÕES TRIBUTÁRIAS E CONTRIBUTIVAS Transferências da União Referentes às participações na exploração de Petróleo e Gás Natural desti Recursos que não se enquadram nos Detalh | 10.000,00 F.R.: 1 720 0000 |
| 1055 | 04.122.0003.2117.0000 | 3.3.90.47.00 | 750 | 000 | 000 | Modernização Administrativa, Responsabilidade Fiscal e Transp OBRIGAÇÕES TRIBUTÁRIAS E CONTRIBUTIVAS Recursos da Contribuição de Intervenção no Domínio Econômico - CIDE Recursos que não se enquadram nos Detalh | 21.000,00 F.R.: 1 750 0000 |
| 1093 | 04.122.0003.2108.0000 | 3.3.90.30.00 | 501 | 000 | 000 | Modernização Administrativa, Responsabilidade Fiscal e Transp MATERIAL DE CONSUMO Outros Recursos não Vinculados Recursos que não se enquadram nos Detalh | 200.000,00 F.R.: 1 501 0000 |
| 1094 | 04.122.0003.2108.0000 | 3.3.90.39.00 | 501 | 000 | 000 | Modernização Administrativa, Responsabilidade Fiscal e Transp OUTROS SERVIÇOS DE TERCEIROS - PESSOA JURÍDICA Outros Recursos não Vinculados Recursos que não se enquadram nos Detalh | 200.000,00 F.R.: 1 501 0000 |
| 1095 | 04.122.0003.2108.0000 | 4.4.90.52.00 | 701 | 000 | 000 | Modernização Administrativa, Responsabilidade Fiscal e Transp EQUIPAMENTOS E MATERIAL PERMANENTE Outras Transferências de Convênios ou Instrumentos Congêneres dos Estados Recursos que não se enquadram nos Detalh | 24.500,00 F.R.: 1 701 0000 |



Estado de Mato Grosso do Sul
PREF. MUNIC. DE GLÓRIA DE DOURADOS
Rua Tancredo de Almeida Neves, CEAD - CEP 79730-000
CNPJ Nº 03155942/0001-37 Exercício: 2025

| | | | | | | |
|-----|-----------------------|--------------|--|-----|--|----------------------------------|
| 02 | 10 | 01 | SECRETARIA MUNICIPAL DE ADMINISTRAÇÃO E FINANÇAS | | | |
| 989 | 04.128.0003.2118.0000 | 3.1.90.92.00 | 500 | 000 | Modernização Administrativa, Responsabilidade Fiscal e Transp DESPESAS DE EXERCÍCIOS ANTERIORES Recursos não vinculados de Impostos Recursos que não se enquadram nos Detalh | 500,00 F.R.: 1 500 0000 |
| 990 | 04.128.0003.2118.0000 | 3.1.90.94.00 | 500 | 000 | Modernização Administrativa, Responsabilidade Fiscal e Transp INDENIZAÇÕES E RESTITUIÇÕES TRABALHISTAS Recursos não vinculados de Impostos Recursos que não se enquadram nos Detalh | 100.000,00 F.R.: 1 500 0000 |
| 991 | 28.843.0003.2119.0000 | 4.6.90.71.00 | 500 | 000 | Modernização Administrativa, Responsabilidade Fiscal e Transp PRINCIPAL DA DÍVIDA CONTRATUAL RESGATADO Recursos não vinculados de Impostos Recursos que não se enquadram nos Detalh | 1.500.000,00 F.R.: 1 500 0000 |
| 992 | 04.122.0003.2108.0000 | 3.3.50.43.00 | 500 | 000 | Modernização Administrativa, Responsabilidade Fiscal e Transp SUBVENÇÕES SOCIAIS Recursos não vinculados de Impostos Recursos que não se enquadram nos Detalh | 500,00 F.R.: 1 500 0000 |
| 993 | 04.122.0003.2108.0000 | 3.3.90.14.00 | 500 | 000 | Modernização Administrativa, Responsabilidade Fiscal e Transp DIÁRIAS - CIVIL Recursos não vinculados de Impostos Recursos que não se enquadram nos Detalh | 10.000,00 F.R.: 1 500 0000 |
| 994 | 04.122.0003.2108.0000 | 3.3.90.30.00 | 500 | 000 | Modernização Administrativa, Responsabilidade Fiscal e Transp MATERIAL DE CONSUMO Recursos não vinculados de Impostos Recursos que não se enquadram nos Detalh | 600.000,00 F.R.: 1 500 0000 |
| 995 | 04.122.0003.2108.0000 | 3.3.90.35.00 | 500 | 000 | Modernização Administrativa, Responsabilidade Fiscal e Transp SERVIÇOS DE CONSULTORIA Recursos não vinculados de Impostos Recursos que não se enquadram nos Detalh | 1.000.000,00 F.R.: 1 500 0000 |
| 996 | 04.122.0003.2108.0000 | 3.3.90.36.00 | 500 | 000 | Modernização Administrativa, Responsabilidade Fiscal e Transp OUTROS SERVIÇOS DE TERCEIROS - PESSOA FÍSICA Recursos não vinculados de Impostos Recursos que não se enquadram nos Detalh | 100.000,00 F.R.: 1 500 0000 |
| 997 | 04.122.0003.2108.0000 | 3.3.90.39.00 | 500 | 000 | Modernização Administrativa, Responsabilidade Fiscal e Transp OUTROS SERVIÇOS DE TERCEIROS - PESSOA JURÍDICA Recursos não vinculados de Impostos Recursos que não se enquadram nos Detalh | 1.297.000,00 F.R.: 1 500 0000 |
| 998 | 04.122.0003.2108.0000 | 3.3.90.40.00 | 500 | 000 | Modernização Administrativa, Responsabilidade Fiscal e Transp SERVIÇOS DE TECNOLOGIA DA INFORMAÇÃO E COMUNIC Recursos não vinculados de Impostos Recursos que não se enquadram nos Detalh | 700.000,00 F.R.: 1 500 0000 |



Estado de Mato Grosso do Sul
PREF. MUNIC. DE GLÓRIA DE DOURADOS
Rua Tancredo de Almeida Neves, CEAD - CEP 79730-000
CNPJ Nº 03155942/0001-37 Exercício: 2025

| | | | | | |
|------|-----------------------|---|--|--|--|
| 02 | 01 | 16 | COORDENADORIA DO PROCON | | |
| 1709 | 14.422.0012.2068.0000 | Preservação dos Direitos Civis | 500,00 | | |
| | 3.3.90.39.00 | OUTROS SERVIÇOS DE TERCEIROS - PESSOA JURÍDICA | F.R.: 1 500 0000 | | |
| | 500 | Recursos não vinculados de Impostos | | | |
| | 000 000 | Recursos que não se enquadram nos Detalh | | | |
| 1711 | 14.422.0012.2068.0000 | Preservação dos Direitos Civis | 500,00 | | |
| | 4.4.90.52.00 | EQUIPAMENTOS E MATERIAL PERMANENTE | F.R.: 1 500 0000 | | |
| | 500 | Recursos não vinculados de Impostos | | | |
| | 000 000 | Recursos que não se enquadram nos Detalh | | | |
| 02 | 10 | 01 | SECRETARIA MUNICIPAL DE ADMINISTRAÇÃO E FINANÇAS | | |
| 962 | 04.122.0003.2108.0000 | Modernização Administrativa, Responsabilidade Fiscal e Transp | 90.000,00 | | |
| | 3.3.50.41.00 | CONTRIBUIÇÕES | F.R.: 1 500 0000 | | |
| | 500 | Recursos não vinculados de Impostos | | | |
| | 000 000 | Recursos que não se enquadram nos Detalh | | | |
| 964 | 04.122.0003.2116.0000 | Modernização Administrativa, Responsabilidade Fiscal e Transp | 320.000,00 | | |
| | 3.3.71.70.00 | RATEIO PELA PARTICIPAÇÃO EM CONSÓRCIO PÚBLICO | F.R.: 1 500 0000 | | |
| | 500 | Recursos não vinculados de Impostos | | | |
| | 000 000 | Recursos que não se enquadram nos Detalh | | | |
| 966 | 04.128.0003.2118.0000 | Modernização Administrativa, Responsabilidade Fiscal e Transp | 100.000,00 | | |
| | 3.1.90.03.00 | PENSÕES DO RPPS E DO MILITAR | F.R.: 1 500 0000 | | |
| | 500 | Recursos não vinculados de Impostos | | | |
| | 000 000 | Recursos que não se enquadram nos Detalh | | | |
| 967 | 28.843.0003.2119.0000 | Modernização Administrativa, Responsabilidade Fiscal e Transp | 350.000,00 | | |
| | 3.2.90.21.00 | JUROS SOBRE A DÍVIDA POR CONTRATO | F.R.: 1 500 0000 | | |
| | 500 | Recursos não vinculados de Impostos | | | |
| | 000 000 | Recursos que não se enquadram nos Detalh | | | |
| 986 | 04.128.0003.2118.0000 | Modernização Administrativa, Responsabilidade Fiscal e Transp | 100.000,00 | | |
| | 3.1.90.04.00 | CONTRATAÇÃO POR TEMPO DETERMINADO | F.R.: 1 500 0000 | | |
| | 500 | Recursos não vinculados de Impostos | | | |
| | 000 000 | Recursos que não se enquadram nos Detalh | | | |
| 987 | 04.128.0003.2118.0000 | Modernização Administrativa, Responsabilidade Fiscal e Transp | 7.500.000,00 | | |
| | 3.1.90.11.00 | VENCIMENTOS E VANTAGENS FIXAS - PESSOAL CIVIL | F.R.: 1 500 0000 | | |
| | 500 | Recursos não vinculados de Impostos | | | |
| | 000 000 | Recursos que não se enquadram nos Detalh | | | |
| 988 | 04.128.0003.2118.0000 | Modernização Administrativa, Responsabilidade Fiscal e Transp | 800.000,00 | | |
| | 3.1.90.13.02 | CONTRIBUIÇÕES PREVIDENCIÁRIAS - INSS | F.R.: 1 500 0000 | | |
| | 500 | Recursos não vinculados de Impostos | | | |
| | 000 000 | Recursos que não se enquadram nos Detalh | | | |



Estado de Mato Grosso do Sul
PREF. MUNIC. DE GLÓRIA DE DOURADOS
Rua Tancredo de Almeida Neves, CEAD - CEP 79730-000
CNPJ Nº 03155942/0001-37 Exercício: 2025

| | | | | | |
|----|------|-----------------------|---|------------------|--|
| 02 | 01 | 15 | SECRETARIA DA JUNTA DO SERVIÇO MILITAR | | |
| | 980 | 04.122.0003.2113.0000 | Modernização Administrativa, Responsabilidade Fiscal e Transp | 500,00 | |
| | | 4.4.90.52.00 | EQUIPAMENTOS E MATERIAL PERMANENTE | F.R.: 1 500 0000 | |
| | | 500 | Recursos não vinculados de Impostos | | |
| | | 000 000 | Recursos que não se enquadram nos Detalh | | |
| 02 | 01 | 16 | COORDENADORIA DO PROCON | | |
| | 1670 | 14.422.0012.2067.0000 | Preservação dos Direitos Cívicos | 500,00 | |
| | | 3.3.90.14.00 | DIÁRIAS - CIVIL | F.R.: 1 500 0000 | |
| | | 500 | Recursos não vinculados de Impostos | | |
| | | 000 000 | Recursos que não se enquadram nos Detalh | | |
| | 1671 | 14.422.0012.2068.0000 | Preservação dos Direitos Cívicos | 500,00 | |
| | | 3.3.90.14.00 | DIÁRIAS - CIVIL | F.R.: 1 500 0000 | |
| | | 500 | Recursos não vinculados de Impostos | | |
| | | 000 000 | Recursos que não se enquadram nos Detalh | | |
| | 1685 | 14.422.0012.2067.0000 | Preservação dos Direitos Cívicos | 500,00 | |
| | | 3.3.90.30.00 | MATERIAL DE CONSUMO | F.R.: 1 500 0000 | |
| | | 500 | Recursos não vinculados de Impostos | | |
| | | 000 000 | Recursos que não se enquadram nos Detalh | | |
| | 1688 | 14.422.0012.2067.0000 | Preservação dos Direitos Cívicos | 500,00 | |
| | | 3.3.90.36.00 | OUTROS SERVIÇOS DE TERCEIROS - PESSOA FÍSICA | F.R.: 1 500 0000 | |
| | | 500 | Recursos não vinculados de Impostos | | |
| | | 000 000 | Recursos que não se enquadram nos Detalh | | |
| | 1689 | 14.422.0012.2067.0000 | Preservação dos Direitos Cívicos | 500,00 | |
| | | 3.3.90.39.00 | OUTROS SERVIÇOS DE TERCEIROS - PESSOA JURÍDICA | F.R.: 1 500 0000 | |
| | | 500 | Recursos não vinculados de Impostos | | |
| | | 000 000 | Recursos que não se enquadram nos Detalh | | |
| | 1692 | 14.422.0012.2067.0000 | Preservação dos Direitos Cívicos | 500,00 | |
| | | 4.4.90.52.00 | EQUIPAMENTOS E MATERIAL PERMANENTE | F.R.: 1 500 0000 | |
| | | 500 | Recursos não vinculados de Impostos | | |
| | | 000 000 | Recursos que não se enquadram nos Detalh | | |
| | 1701 | 14.422.0012.2068.0000 | Preservação dos Direitos Cívicos | 500,00 | |
| | | 3.3.90.30.00 | MATERIAL DE CONSUMO | F.R.: 1 500 0000 | |
| | | 500 | Recursos não vinculados de Impostos | | |
| | | 000 000 | Recursos que não se enquadram nos Detalh | | |
| | 1707 | 14.422.0012.2068.0000 | Preservação dos Direitos Cívicos | 500,00 | |
| | | 3.3.90.36.00 | OUTROS SERVIÇOS DE TERCEIROS - PESSOA FÍSICA | F.R.: 1 500 0000 | |
| | | 500 | Recursos não vinculados de Impostos | | |
| | | 000 000 | Recursos que não se enquadram nos Detalh | | |



Estado de Mato Grosso do Sul
PREF. MUNIC. DE GLÓRIA DE DOURADOS
Rua Tancredo de Almeida Neves, CEAD - CEP 79730-000
CNPJ Nº 03155942/0001-37 Exercício: 2025

| | | | | | |
|----|-----|-----------------------|---|------------------|--|
| 02 | 01 | 14 | CONTROLADORIA GERAL DO MUNICÍPIO | | |
| | 925 | 04.124.0004.2107.0000 | Sistema Municipal de Controladoria | 2.000,00 | |
| | | 3.3.90.14.00 | DIÁRIAS - CIVIL | F.R.: 1 500 0000 | |
| | | 500 | Recursos não vinculados de Impostos | | |
| | | 000 000 | Recursos que não se enquadram nos Detalh | | |
| | 973 | 04.124.0004.2107.0000 | Sistema Municipal de Controladoria | 500,00 | |
| | | 3.3.90.30.00 | MATERIAL DE CONSUMO | F.R.: 1 500 0000 | |
| | | 500 | Recursos não vinculados de Impostos | | |
| | | 000 000 | Recursos que não se enquadram nos Detalh | | |
| | 974 | 04.124.0004.2107.0000 | Sistema Municipal de Controladoria | 500,00 | |
| | | 3.3.90.36.00 | OUTROS SERVIÇOS DE TERCEIROS - PESSOA FÍSICA | F.R.: 1 500 0000 | |
| | | 500 | Recursos não vinculados de Impostos | | |
| | | 000 000 | Recursos que não se enquadram nos Detalh | | |
| | 975 | 04.124.0004.2107.0000 | Sistema Municipal de Controladoria | 500,00 | |
| | | 3.3.90.39.00 | OUTROS SERVIÇOS DE TERCEIROS - PESSOA JURÍDICA | F.R.: 1 500 0000 | |
| | | 500 | Recursos não vinculados de Impostos | | |
| | | 000 000 | Recursos que não se enquadram nos Detalh | | |
| | 976 | 04.124.0004.2107.0000 | Sistema Municipal de Controladoria | 500,00 | |
| | | 4.4.90.52.00 | EQUIPAMENTOS E MATERIAL PERMANENTE | F.R.: 1 500 0000 | |
| | | 500 | Recursos não vinculados de Impostos | | |
| | | 000 000 | Recursos que não se enquadram nos Detalh | | |
| 02 | 01 | 15 | SECRETARIA DA JUNTA DO SERVIÇO MILITAR | | |
| | 931 | 04.122.0003.2113.0000 | Modernização Administrativa, Responsabilidade Fiscal e Transp | 500,00 | |
| | | 3.3.90.14.00 | DIÁRIAS - CIVIL | F.R.: 1 500 0000 | |
| | | 500 | Recursos não vinculados de Impostos | | |
| | | 000 000 | Recursos que não se enquadram nos Detalh | | |
| | 977 | 04.122.0003.2113.0000 | Modernização Administrativa, Responsabilidade Fiscal e Transp | 500,00 | |
| | | 3.3.90.30.00 | MATERIAL DE CONSUMO | F.R.: 1 500 0000 | |
| | | 500 | Recursos não vinculados de Impostos | | |
| | | 000 000 | Recursos que não se enquadram nos Detalh | | |
| | 978 | 04.122.0003.2113.0000 | Modernização Administrativa, Responsabilidade Fiscal e Transp | 500,00 | |
| | | 3.3.90.36.00 | OUTROS SERVIÇOS DE TERCEIROS - PESSOA FÍSICA | F.R.: 1 500 0000 | |
| | | 500 | Recursos não vinculados de Impostos | | |
| | | 000 000 | Recursos que não se enquadram nos Detalh | | |
| | 979 | 04.122.0003.2113.0000 | Modernização Administrativa, Responsabilidade Fiscal e Transp | 500,00 | |
| | | 3.3.90.39.00 | OUTROS SERVIÇOS DE TERCEIROS - PESSOA JURÍDICA | F.R.: 1 500 0000 | |
| | | 500 | Recursos não vinculados de Impostos | | |
| | | 000 000 | Recursos que não se enquadram nos Detalh | | |



Estado de Mato Grosso do Sul
PREF. MUNIC. DE GLÓRIA DE DOURADOS
Rua Tancredo de Almeida Neves, CEAD - CEP 79730-000
CNPJ Nº 03155942/0001-37 Exercício: 2025

| | | | | | | |
|------|-----------------------|---|---------------------------------|--|--|--|
| 02 | 01 | 12 | ASSESSORIA DE GABINETE E GESTÃO | | | |
| 1658 | 04.122.0003.2105.0000 | Modernização Administrativa, Responsabilidade Fiscal e Transp | 500,00 | | | |
| | 3.3.90.93.00 | INDENIZAÇÕES E RESTITUIÇÕES | F.R.: 1 752 0000 | | | |
| | 752 | Recursos Vinculados ao Trânsito | | | | |
| | 000 000 | Recursos que não se enquadram nos Detalh | | | | |
| 1659 | 04.122.0003.2105.0000 | Modernização Administrativa, Responsabilidade Fiscal e Transp | 1.000,00 | | | |
| | 4.4.90.52.00 | EQUIPAMENTOS E MATERIAL PERMANENTE | F.R.: 1 701 0000 | | | |
| | 701 | Outras Transferências de Convênios ou Instrumentos Congêneres dos Estados | | | | |
| | 000 000 | Recursos que não se enquadram nos Detalh | | | | |
| 1660 | 04.122.0003.2105.0000 | Modernização Administrativa, Responsabilidade Fiscal e Transp | 11.000,00 | | | |
| | 4.4.90.52.00 | EQUIPAMENTOS E MATERIAL PERMANENTE | F.R.: 1 752 0000 | | | |
| | 752 | Recursos Vinculados ao Trânsito | | | | |
| | 000 000 | Recursos que não se enquadram nos Detalh | | | | |
| 02 | 01 | 13 | PROCURADORIA GERAL DO MUNICÍPIO | | | |
| 923 | 02.122.0003.2106.0000 | Modernização Administrativa, Responsabilidade Fiscal e Transp | 3.000,00 | | | |
| | 3.3.90.14.00 | DIÁRIAS - CIVIL | F.R.: 1 500 0000 | | | |
| | 500 | Recursos não vinculados de Impostos | | | | |
| | 000 000 | Recursos que não se enquadram nos Detalh | | | | |
| 968 | 02.122.0003.2106.0000 | Modernização Administrativa, Responsabilidade Fiscal e Transp | 500,00 | | | |
| | 3.3.90.35.00 | SERVIÇOS DE CONSULTORIA | F.R.: 1 500 0000 | | | |
| | 500 | Recursos não vinculados de Impostos | | | | |
| | 000 000 | Recursos que não se enquadram nos Detalh | | | | |
| 969 | 02.122.0003.2106.0000 | Modernização Administrativa, Responsabilidade Fiscal e Transp | 500,00 | | | |
| | 3.3.90.30.00 | MATERIAL DE CONSUMO | F.R.: 1 500 0000 | | | |
| | 500 | Recursos não vinculados de Impostos | | | | |
| | 000 000 | Recursos que não se enquadram nos Detalh | | | | |
| 970 | 02.122.0003.2106.0000 | Modernização Administrativa, Responsabilidade Fiscal e Transp | 500,00 | | | |
| | 3.3.90.33.00 | PASSAGENS E DESPESAS COM LOCOMOÇÃO | F.R.: 1 500 0000 | | | |
| | 500 | Recursos não vinculados de Impostos | | | | |
| | 000 000 | Recursos que não se enquadram nos Detalh | | | | |
| 971 | 02.122.0003.2106.0000 | Modernização Administrativa, Responsabilidade Fiscal e Transp | 500,00 | | | |
| | 3.3.90.39.00 | OUTROS SERVIÇOS DE TERCEIROS - PESSOA JURÍDICA | F.R.: 1 500 0000 | | | |
| | 500 | Recursos não vinculados de Impostos | | | | |
| | 000 000 | Recursos que não se enquadram nos Detalh | | | | |
| 972 | 02.122.0003.2106.0000 | Modernização Administrativa, Responsabilidade Fiscal e Transp | 500,00 | | | |
| | 4.4.90.52.00 | EQUIPAMENTOS E MATERIAL PERMANENTE | F.R.: 1 500 0000 | | | |
| | 500 | Recursos não vinculados de Impostos | | | | |
| | 000 000 | Recursos que não se enquadram nos Detalh | | | | |

02 01 14 CONTROLADORIA GERAL DO MUNICÍPIO



Estado de Mato Grosso do Sul
PREF. MUNIC. DE GLÓRIA DE DOURADOS
Rua Tancredo de Almeida Neves, CEAD - CEP 79730-000
CNPJ Nº 03155942/0001-37 Exercício: 2025

| 02 01 12 ASSESSORIA DE GABINETE E GESTÃO | | | |
|--|---|--|-------------------------------|
| 953 | 04.122.0003.2102.0000 4.4.90.52.00 500 000 000 | Modernização Administrativa, Responsabilidade Fiscal e Transp EQUIPAMENTOS E MATERIAL PERMANENTE Recursos não vinculados de Impostos Recursos que não se enquadram nos Detalh | 500,00 F.R.: 1 500 0000 |
| 954 | 04.122.0003.2103.0000 4.4.90.52.00 500 000 000 | Modernização Administrativa, Responsabilidade Fiscal e Transp EQUIPAMENTOS E MATERIAL PERMANENTE Recursos não vinculados de Impostos Recursos que não se enquadram nos Detalh | 500,00 F.R.: 1 500 0000 |
| 955 | 04.122.0003.2104.0000 4.4.90.52.00 500 000 000 | Modernização Administrativa, Responsabilidade Fiscal e Transp EQUIPAMENTOS E MATERIAL PERMANENTE Recursos não vinculados de Impostos Recursos que não se enquadram nos Detalh | 2.000,00 F.R.: 1 500 0000 |
| 956 | 04.122.0003.2105.0000 4.4.90.52.00 500 000 000 | Modernização Administrativa, Responsabilidade Fiscal e Transp EQUIPAMENTOS E MATERIAL PERMANENTE Recursos não vinculados de Impostos Recursos que não se enquadram nos Detalh | 500,00 F.R.: 1 500 0000 |
| 1652 | 04.122.0003.2105.0000 3.3.90.14.00 752 000 000 | Modernização Administrativa, Responsabilidade Fiscal e Transp DIÁRIAS - CIVIL Recursos Vinculados ao Trânsito Recursos que não se enquadram nos Detalh | 1.000,00 F.R.: 1 752 0000 |
| 1653 | 04.122.0003.2105.0000 3.3.90.30.00 701 000 000 | Modernização Administrativa, Responsabilidade Fiscal e Transp MATERIAL DE CONSUMO Outras Transferências de Convênios ou Instrumentos Congêneres dos Estados Recursos que não se enquadram nos Detalh | 10.000,00 F.R.: 1 701 0000 |
| 1654 | 04.122.0003.2105.0000 3.3.90.30.00 752 000 000 | Modernização Administrativa, Responsabilidade Fiscal e Transp MATERIAL DE CONSUMO Recursos Vinculados ao Trânsito Recursos que não se enquadram nos Detalh | 15.000,00 F.R.: 1 752 0000 |
| 1655 | 04.122.0003.2105.0000 3.3.90.36.00 752 000 000 | Modernização Administrativa, Responsabilidade Fiscal e Transp OUTROS SERVIÇOS DE TERCEIROS - PESSOA FÍSICA Recursos Vinculados ao Trânsito Recursos que não se enquadram nos Detalh | 500,00 F.R.: 1 752 0000 |
| 1656 | 04.122.0003.2105.0000 3.3.90.39.00 701 000 000 | Modernização Administrativa, Responsabilidade Fiscal e Transp OUTROS SERVIÇOS DE TERCEIROS - PESSOA JURÍDICA Outras Transferências de Convênios ou Instrumentos Congêneres dos Estados Recursos que não se enquadram nos Detalh | 15.000,00 F.R.: 1 701 0000 |
| 1657 | 04.122.0003.2105.0000 3.3.90.39.00 752 000 000 | Modernização Administrativa, Responsabilidade Fiscal e Transp OUTROS SERVIÇOS DE TERCEIROS - PESSOA JURÍDICA Recursos Vinculados ao Trânsito Recursos que não se enquadram nos Detalh | 25.000,00 F.R.: 1 752 0000 |



Estado de Mato Grosso do Sul
PREF. MUNIC. DE GLÓRIA DE DOURADOS
Rua Tancredo de Almeida Neves, CEAD - CEP 79730-000
CNPJ Nº 03155942/0001-37 Exercício: 2025

| | | | | | |
|-----|-----------------------|---|---------------------------------|-----|------|
| 02 | 01 | 12 | ASSESSORIA DE GABINETE E GESTÃO | | |
| 943 | 04.122.0003.2104.0000 | Modernização Administrativa, Responsabilidade Fiscal e Transp | 500,00 | | |
| | 3.3.90.36.00 | OUTROS SERVIÇOS DE TERCEIROS - PESSOA FÍSICA | F.R.: 1 | 500 | 0000 |
| | 500 | Recursos não vinculados de Impostos | | | |
| | 000 000 | Recursos que não se enquadram nos Detalh | | | |
| 944 | 04.122.0003.2105.0000 | Modernização Administrativa, Responsabilidade Fiscal e Transp | 500,00 | | |
| | 3.3.90.36.00 | OUTROS SERVIÇOS DE TERCEIROS - PESSOA FÍSICA | F.R.: 1 | 500 | 0000 |
| | 500 | Recursos não vinculados de Impostos | | | |
| | 000 000 | Recursos que não se enquadram nos Detalh | | | |
| 945 | 04.122.0003.2100.0000 | Modernização Administrativa, Responsabilidade Fiscal e Transp | 464.000,00 | | |
| | 3.3.90.39.00 | OUTROS SERVIÇOS DE TERCEIROS - PESSOA JURÍDICA | F.R.: 1 | 500 | 0000 |
| | 500 | Recursos não vinculados de Impostos | | | |
| | 000 000 | Recursos que não se enquadram nos Detalh | | | |
| 946 | 04.122.0003.2101.0000 | Modernização Administrativa, Responsabilidade Fiscal e Transp | 500,00 | | |
| | 3.3.90.39.00 | OUTROS SERVIÇOS DE TERCEIROS - PESSOA JURÍDICA | F.R.: 1 | 500 | 0000 |
| | 500 | Recursos não vinculados de Impostos | | | |
| | 000 000 | Recursos que não se enquadram nos Detalh | | | |
| 947 | 04.122.0003.2102.0000 | Modernização Administrativa, Responsabilidade Fiscal e Transp | 500,00 | | |
| | 3.3.90.39.00 | OUTROS SERVIÇOS DE TERCEIROS - PESSOA JURÍDICA | F.R.: 1 | 500 | 0000 |
| | 500 | Recursos não vinculados de Impostos | | | |
| | 000 000 | Recursos que não se enquadram nos Detalh | | | |
| 948 | 04.122.0003.2103.0000 | Modernização Administrativa, Responsabilidade Fiscal e Transp | 500,00 | | |
| | 3.3.90.39.00 | OUTROS SERVIÇOS DE TERCEIROS - PESSOA JURÍDICA | F.R.: 1 | 500 | 0000 |
| | 500 | Recursos não vinculados de Impostos | | | |
| | 000 000 | Recursos que não se enquadram nos Detalh | | | |
| 949 | 04.122.0003.2104.0000 | Modernização Administrativa, Responsabilidade Fiscal e Transp | 4.000,00 | | |
| | 3.3.90.39.00 | OUTROS SERVIÇOS DE TERCEIROS - PESSOA JURÍDICA | F.R.: 1 | 500 | 0000 |
| | 500 | Recursos não vinculados de Impostos | | | |
| | 000 000 | Recursos que não se enquadram nos Detalh | | | |
| 950 | 04.122.0003.2105.0000 | Modernização Administrativa, Responsabilidade Fiscal e Transp | 500,00 | | |
| | 3.3.90.39.00 | OUTROS SERVIÇOS DE TERCEIROS - PESSOA JURÍDICA | F.R.: 1 | 500 | 0000 |
| | 500 | Recursos não vinculados de Impostos | | | |
| | 000 000 | Recursos que não se enquadram nos Detalh | | | |
| 951 | 04.122.0003.2100.0000 | Modernização Administrativa, Responsabilidade Fiscal e Transp | 20.000,00 | | |
| | 4.4.90.52.00 | EQUIPAMENTOS E MATERIAL PERMANENTE | F.R.: 1 | 500 | 0000 |
| | 500 | Recursos não vinculados de Impostos | | | |
| | 000 000 | Recursos que não se enquadram nos Detalh | | | |
| 952 | 04.122.0003.2101.0000 | Modernização Administrativa, Responsabilidade Fiscal e Transp | 500,00 | | |
| | 4.4.90.52.00 | EQUIPAMENTOS E MATERIAL PERMANENTE | F.R.: 1 | 500 | 0000 |
| | 500 | Recursos não vinculados de Impostos | | | |
| | 000 000 | Recursos que não se enquadram nos Detalh | | | |



Estado de Mato Grosso do Sul
PREF. MUNIC. DE GLÓRIA DE DOURADOS
Rua Tancredo de Almeida Neves, CEAD - CEP 79730-000
CNPJ Nº 03155942/0001-37 Exercício: 2025

| | | | | | | |
|-----|-----------------------|--------------|---------------------------------|-----|--|----------------------------|
| 02 | 01 | 12 | ASSESSORIA DE GABINETE E GESTÃO | | | |
| 933 | 04.122.0003.2100.0000 | 3.3.90.33.00 | 500 | 000 | Modernização Administrativa, Responsabilidade Fiscal e Transp PASSAGENS E DESPESAS COM LOCOMOÇÃO Recursos não vinculados de Impostos Recursos que não se enquadram nos Detalh | 500,00 F.R.: 1 500 0000 |
| 934 | 04.122.0003.2101.0000 | 3.3.90.33.00 | 500 | 000 | Modernização Administrativa, Responsabilidade Fiscal e Transp PASSAGENS E DESPESAS COM LOCOMOÇÃO Recursos não vinculados de Impostos Recursos que não se enquadram nos Detalh | 500,00 F.R.: 1 500 0000 |
| 935 | 04.122.0003.2102.0000 | 3.3.90.33.00 | 500 | 000 | Modernização Administrativa, Responsabilidade Fiscal e Transp PASSAGENS E DESPESAS COM LOCOMOÇÃO Recursos não vinculados de Impostos Recursos que não se enquadram nos Detalh | 500,00 F.R.: 1 500 0000 |
| 936 | 04.122.0003.2103.0000 | 3.3.90.33.00 | 500 | 000 | Modernização Administrativa, Responsabilidade Fiscal e Transp PASSAGENS E DESPESAS COM LOCOMOÇÃO Recursos não vinculados de Impostos Recursos que não se enquadram nos Detalh | 500,00 F.R.: 1 500 0000 |
| 937 | 04.122.0003.2104.0000 | 3.3.90.33.00 | 500 | 000 | Modernização Administrativa, Responsabilidade Fiscal e Transp PASSAGENS E DESPESAS COM LOCOMOÇÃO Recursos não vinculados de Impostos Recursos que não se enquadram nos Detalh | 500,00 F.R.: 1 500 0000 |
| 938 | 04.122.0003.2105.0000 | 3.3.90.33.00 | 500 | 000 | Modernização Administrativa, Responsabilidade Fiscal e Transp PASSAGENS E DESPESAS COM LOCOMOÇÃO Recursos não vinculados de Impostos Recursos que não se enquadram nos Detalh | 500,00 F.R.: 1 500 0000 |
| 939 | 04.122.0003.2100.0000 | 3.3.90.36.00 | 500 | 000 | Modernização Administrativa, Responsabilidade Fiscal e Transp OUTROS SERVIÇOS DE TERCEIROS - PESSOA FÍSICA Recursos não vinculados de Impostos Recursos que não se enquadram nos Detalh | 500,00 F.R.: 1 500 0000 |
| 940 | 04.122.0003.2101.0000 | 3.3.90.36.00 | 500 | 000 | Modernização Administrativa, Responsabilidade Fiscal e Transp OUTROS SERVIÇOS DE TERCEIROS - PESSOA FÍSICA Recursos não vinculados de Impostos Recursos que não se enquadram nos Detalh | 500,00 F.R.: 1 500 0000 |
| 941 | 04.122.0003.2102.0000 | 3.3.90.36.00 | 500 | 000 | Modernização Administrativa, Responsabilidade Fiscal e Transp OUTROS SERVIÇOS DE TERCEIROS - PESSOA FÍSICA Recursos não vinculados de Impostos Recursos que não se enquadram nos Detalh | 500,00 F.R.: 1 500 0000 |
| 942 | 04.122.0003.2103.0000 | 3.3.90.36.00 | 500 | 000 | Modernização Administrativa, Responsabilidade Fiscal e Transp OUTROS SERVIÇOS DE TERCEIROS - PESSOA FÍSICA Recursos não vinculados de Impostos Recursos que não se enquadram nos Detalh | 500,00 F.R.: 1 500 0000 |



Estado de Mato Grosso do Sul
PREF. MUNIC. DE GLÓRIA DE DOURADOS
Rua Tancredo de Almeida Neves, CEAD - CEP 79730-000
CNPJ Nº 03155942/0001-37 Exercício: 2025

| | | | | | | |
|-----|-----------------------|--------------|---------------------------------|-----|---|-------------------------------|
| 02 | 01 | 12 | ASSESSORIA DE GABINETE E GESTÃO | | | |
| 920 | 04.122.0003.2103.0000 | 3.3.90.14.00 | 500 | 000 | Modernização Administrativa, Responsabilidade Fiscal e Transp DIÁRIAS - CIVIL Recursos não vinculados de Impostos Recursos que não se enquadram nos Detalh | 1.000,00 F.R.: 1 500 0000 |
| 921 | 04.122.0003.2104.0000 | 3.3.90.14.00 | 500 | 000 | Modernização Administrativa, Responsabilidade Fiscal e Transp DIÁRIAS - CIVIL Recursos não vinculados de Impostos Recursos que não se enquadram nos Detalh | 1.000,00 F.R.: 1 500 0000 |
| 922 | 04.122.0003.2105.0000 | 3.3.90.14.00 | 500 | 000 | Modernização Administrativa, Responsabilidade Fiscal e Transp DIÁRIAS - CIVIL Recursos não vinculados de Impostos Recursos que não se enquadram nos Detalh | 1.000,00 F.R.: 1 500 0000 |
| 924 | 04.122.0003.2100.0000 | 3.3.90.14.00 | 500 | 000 | Modernização Administrativa, Responsabilidade Fiscal e Transp DIÁRIAS - CIVIL Recursos não vinculados de Impostos Recursos que não se enquadram nos Detalh | 10.000,00 F.R.: 1 500 0000 |
| 926 | 04.122.0003.2100.0000 | 3.3.90.30.00 | 500 | 000 | Modernização Administrativa, Responsabilidade Fiscal e Transp MATERIAL DE CONSUMO Recursos não vinculados de Impostos Recursos que não se enquadram nos Detalh | 5.000,00 F.R.: 1 500 0000 |
| 927 | 04.122.0003.2101.0000 | 3.3.90.30.00 | 500 | 000 | Modernização Administrativa, Responsabilidade Fiscal e Transp MATERIAL DE CONSUMO Recursos não vinculados de Impostos Recursos que não se enquadram nos Detalh | 500,00 F.R.: 1 500 0000 |
| 928 | 04.122.0003.2102.0000 | 3.3.90.30.00 | 500 | 000 | Modernização Administrativa, Responsabilidade Fiscal e Transp MATERIAL DE CONSUMO Recursos não vinculados de Impostos Recursos que não se enquadram nos Detalh | 500,00 F.R.: 1 500 0000 |
| 929 | 04.122.0003.2103.0000 | 3.3.90.30.00 | 500 | 000 | Modernização Administrativa, Responsabilidade Fiscal e Transp MATERIAL DE CONSUMO Recursos não vinculados de Impostos Recursos que não se enquadram nos Detalh | 500,00 F.R.: 1 500 0000 |
| 930 | 04.122.0003.2104.0000 | 3.3.90.30.00 | 500 | 000 | Modernização Administrativa, Responsabilidade Fiscal e Transp MATERIAL DE CONSUMO Recursos não vinculados de Impostos Recursos que não se enquadram nos Detalh | 10.000,00 F.R.: 1 500 0000 |
| 932 | 04.122.0003.2105.0000 | 3.3.90.30.00 | 500 | 000 | Modernização Administrativa, Responsabilidade Fiscal e Transp MATERIAL DE CONSUMO Recursos não vinculados de Impostos Recursos que não se enquadram nos Detalh | 500,00 F.R.: 1 500 0000 |



ANEXO I

DECRETO Nº 14, DE 14 DE JANEIRO DE 2025 - LEI N.114, DE 03/01/2025

Suplementação (+)

67.641.500,00

| 02 01 12 ASSESSORIA DE GABINETE E GESTÃO | | | |
|--|---|--|-------------------------------|
| 912 | 04.122.0003.2099.0000 3.3.90.14.00 500 000 000 | Modernização Administrativa, Responsabilidade Fiscal e Transp DIÁRIAS - CIVIL Recursos não vinculados de Impostos Recursos que não se enquadram nos Detalh | 40.000,00 F.R.: 1 500 0000 |
| 913 | 04.122.0003.2099.0000 3.3.90.30.00 500 000 000 | Modernização Administrativa, Responsabilidade Fiscal e Transp MATERIAL DE CONSUMO Recursos não vinculados de Impostos Recursos que não se enquadram nos Detalh | 10.000,00 F.R.: 1 500 0000 |
| 914 | 04.122.0003.2099.0000 3.3.90.33.00 500 000 000 | Modernização Administrativa, Responsabilidade Fiscal e Transp PASSAGENS E DESPESAS COM LOCOMOÇÃO Recursos não vinculados de Impostos Recursos que não se enquadram nos Detalh | 1.000,00 F.R.: 1 500 0000 |
| 915 | 04.122.0003.2099.0000 3.3.90.36.00 500 000 000 | Modernização Administrativa, Responsabilidade Fiscal e Transp OUTROS SERVIÇOS DE TERCEIROS - PESSOA FÍSICA Recursos não vinculados de Impostos Recursos que não se enquadram nos Detalh | 500,00 F.R.: 1 500 0000 |
| 916 | 04.122.0003.2099.0000 3.3.90.39.00 500 000 000 | Modernização Administrativa, Responsabilidade Fiscal e Transp OUTROS SERVIÇOS DE TERCEIROS - PESSOA JURÍDICA Recursos não vinculados de Impostos Recursos que não se enquadram nos Detalh | 3.000,00 F.R.: 1 500 0000 |
| 917 | 04.122.0003.2099.0000 4.4.90.52.00 500 000 000 | Modernização Administrativa, Responsabilidade Fiscal e Transp EQUIPAMENTOS E MATERIAL PERMANENTE Recursos não vinculados de Impostos Recursos que não se enquadram nos Detalh | 10.000,00 F.R.: 1 500 0000 |
| 918 | 04.122.0003.2101.0000 3.3.90.14.00 500 000 000 | Modernização Administrativa, Responsabilidade Fiscal e Transp DIÁRIAS - CIVIL Recursos não vinculados de Impostos Recursos que não se enquadram nos Detalh | 1.000,00 F.R.: 1 500 0000 |
| 919 | 04.122.0003.2102.0000 3.3.90.14.00 500 000 000 | Modernização Administrativa, Responsabilidade Fiscal e Transp DIÁRIAS - CIVIL Recursos não vinculados de Impostos Recursos que não se enquadram nos Detalh | 1.000,00 F.R.: 1 500 0000 |



Estado de Mato Grosso do Sul
PREFEITURA MUNICIPAL DE GLÓRIA DE DOURADOS
Rua Tancredo de Almeida Neves, s/nº - CEAD - CEP 79730-000
CGC Nº 03.155.942/0001-37

DECRETO 14, DE 14 DE JANEIRO DE 2025

Abre Crédito Adicional Especial no Orçamento Programa Vigente, Para os Fins Especificados.

O **PREFEITO MUNICIPAL DE GLÓRIA DE DOURADOS, Estado de Mato Grosso do Sul, Júlio Cleverton dos Santos** no uso das atribuições legais que lhe são conferidas pela Lei Orgânica do Município, e de acordo com os incisos 1º, 2º e 3º do Art. 81 da Lei Complementar Nº 114, de 03 de janeiro de 2025, e;

Considerando a necessidade de adequar o orçamento municipal à nova estrutura administrativa implementada no âmbito do Município, com vistas a assegurar a eficiência na alocação de recursos públicos e o cumprimento das atribuições legais das unidades administrativas.

DECRETA:

Art. 1º. Fica aberto, no Orçamento Programa vigente, crédito adicional especial no valor de **R\$ 67.641.500,00 (sessenta e sete milhões, seiscentos e quarenta e um mil e quinhentos reais)**, destinado a atender as despesas decorrentes da reestruturação organizacional do Município de Glória de Dourados/MS, conforme detalhado no Anexo I deste Decreto, que especifica as dotações a serem suplementadas e aquelas a serem reduzidas.

Parágrafo único. O crédito adicional especial mencionado no caput deste artigo será custeado por meio da anulação de dotações orçamentárias originalmente previstas na Lei Orçamentária Anual (LOA).

Art. 2º. Os Planos de Governo, o Plano Plurianual (PPA), a Lei de Diretrizes Orçamentárias (LDO) e a Lei Orçamentária Anual (LOA) vigentes passam a incorporar as alterações decorrentes deste Decreto.

Art. 3º. Este Decreto entra em vigor na data de sua publicação.

Gabinete do Prefeito Municipal de Glória de Dourados, Estado de Mato Grosso do Sul, aos 14 dias do mês de janeiro de 2024.

Glória de Dourados/MS, 14 de janeiro de 2025.

| | |
|--|----------------|
| CERTIDÃO DE PUBLICAÇÃO | |
| Certifico para os devidos fins de fé pública que o presente ato foi publicado no Diário Oficial Eletrônico de Glória de Dourados DOEGO | |
| Data: | 16/01/2025 |
| Edição: | 2020 Ano: VIII |
|  Mª Ines Alves Ferreira Agente Téc. Administrativo Controladoria | |

Júlio Cleverton dos Santos
- Prefeito Municipal -